

LEILÃO Nº 85

## 2ª Sessão

16 de Janeiro de 2006



LOTES 251 A 600



**251**  
**PRATO,**  
porcelana da China,  
decoreção a azul "Paisagem oriental",  
reinado Qianlong, séc. XVIII, esbeçadelas  
Dim. - 23,5 cm                      € 100 - 150

**252**  
**PRATO OITAVADO,**  
porcelana da China,  
decoreção a azul "Paisagem oriental",  
reinado Qianlong, séc. XVIII, esbeçadelas  
Dim. - 23 cm                      € 100 - 150

**253**  
**TERRINA OITAVADA,** porcelana da China,  
decoreção a azul "Paisagem oriental",  
reinado Qianlong, séc. XVIII, tampa com  
decoreção diferente, cabelos e esbeçadelas  
Dim. - 22,5 x 34 x 22 cm              € 600 - 900

**254**  
**TAÇA,**  
porcelana da China, Companhia  
das Índias, decoreção a azul "Flores",  
reinado Qianlong, séc. XVIII, cabelo  
Dim. - 10,5 x 22,5 cm              € 150 - 225

**255**  
**PRATO OITAVADO,**  
porcelana da China, decoreção a azul  
"Paisagem oriental", reinado Qianlong,  
séc. XVIII, pequenas esbeçadelas  
Dim. - 22 cm                      € 100 - 150

**256**  
**PAR DE PRATOS,** porcelana da China,  
Companhia das Índias, decoreção  
a azul "Flores", reinado Qianlong,  
séc. XVIII, esbeçadelas  
Dim. - 23 cm                      € 200 - 300

**257**  
**PRATO,**  
porcelana da China, decoreção a azul  
"Paisagem oriental", reinado Qianlong,  
séc. XVIII, pequenas esbeçadelas  
Dim. - 23,5 cm                      € 100 - 150

**258**  
**TRAVESSA OITAVADA,** porcelana  
da China, decoreção a azul "Paisagem  
oriental", reinado Qianlong, séc. XVIII,  
pequeno restauro no bordo, esbeçadelas  
Dim. - 29 x 22 cm                      € 180 - 270

**259**  
**TAÇA OVAL,**  
porcelana da China,  
decoreção a azul "Paisagem oriental",  
reinado Jiaqing, séc. XVIII/XIX  
Dim. - 9 x 31 x 22 cm              € 250 - 375



- 260**  
**COVILHETE**, porcelana da China, Companhia das Índias, decoração a azul “Flores”, fundo adamascado, reinado Qianlong, séc. XVIII, cabelos  
 Dim. - 22 cm € 80 - 120
- 261**  
**PRATO**, porcelana da China, Companhia das Índias, decoração a azul “Vaso com flores”, reinado Qianlong, séc. XVIII  
 Dim. - 22,5 cm € 100 - 150
- 262**  
**PAR DE PRATOS DE SOPA**, porcelana da China, decoração a azul “Paisagem oriental”, reinado Qianlong, séc. XVIII, pequenas esbeiçadelas  
 Dim. - 23 cm € 200 - 300
- 263**  
**PRATO**, porcelana da China, decoração a azul “Paisagem oriental”, reinado Qianlong, séc. XVIII, esbeiçadelas  
 Dim. - 22,5 cm € 100 - 150
- 264**  
**COVILHETE**, porcelana da China, Companhia das Índias, decoração a azul “Árvore e flores”, reinado Jiaqing, séc. XVIII/XIX  
 Dim. - 23 cm € 120 - 180
- 265**  
**PRATO DE GRANDES DIMENSÕES**, porcelana da China, decoração a azul “Vaso com flores”, reinado Qianlong, séc. XVIII, cabelo  
 Dim. - 28 cm € 250 - 375
- 266**  
**PRATO**, porcelana da China, decoração a azul “Paisagem oriental”, reinado Qianlong, séc. XVIII, pequenas esbeiçadelas  
 Dim. - 23 cm € 100 - 150
- 267**  
**PRATO**, porcelana da China, decoração a azul “Paisagem oriental”, reinado Qianlong, séc. XVIII, pequenas esbeiçadelas  
 Dim. - 23 cm € 100 - 150
- 268**  
**PRATO DE GRANDES DIMENSÕES**, porcelana da China, Companhia das Índias, decoração a azul “Jardim oriental” reinado Kangxi, séc. XVII/XVIII, cabelo, esbeiçadelas; Dim. - 27 cm € 300 - 450





- 269**  
**PRATO DE GRANDES DIMENSÕES**, porcelana da China, Companhia das Índias, decoração a azul "Flores e patos", reinado Qianlong, séc. XIII, esbeaçadela, risco no centro; *Dim.* - 37 cm € 400 - 600
- 270**  
**PRATO**, porcelana da China, Companhia das Índias, decoração a azul "Flores", reinado Qianlong, séc. XVIII, esbeaçadela  
*Dim.* - 23,5 cm € 100 - 150
- 271**  
**BANDEJA REDONDA**, porcelana da China, decoração a azul "Paisagem oriental", reinado Qianlong, séc. XVIII  
*Dim.* - 32 cm € 400 - 600
- 272**  
**PRATO RECORTADO**, porcelana da China, Companhia das Índias, decoração a azul "Jardim com flores", reinado Qianlong, séc. XVIII  
*Dim.* - 22,5 cm € 100 - 150
- 273**  
**PRATO**, porcelana da China, Companhia das Índias, decoração a azul "Vaso com flores", reinado Qianlong, séc. XVIII, esbeaçadela  
*Dim.* - 23 cm € 100 - 150
- 274**  
**PRATO**, porcelana da China, decoração a azul "Paisagem oriental", reinado Qianlong, séc. XVIII, esbeaçadela  
*Dim.* - 23 cm € 80 - 120
- 275**  
**PRATO OITAVADO**, porcelana da China, decoração a azul "Paisagem oriental", reinado Qianlong, séc. XVIII, esbeaçadela restaurada  
*Dim.* - 22,5 cm € 80 - 120
- 276**  
**TERRINA OITAVADA**, porcelana da China, decoração a azul "Paisagem oriental", reinado Qianlong, séc. XVIII  
*Dim.* - 21,5 x 34 x 22,5 cm € 1.200 - 1.800
- 277**  
**PRATO**, porcelana da China, Companhia das Índias, decoração a azul "Vaso com flores", reinado Qianlong, séc. XVIII, pequenas esbeaçadela  
*Dim.* - 23 cm € 100 - 150



**278**

**CAMA,**

Gonçalo Alves, embutido em mogno e pau cetim,  
portuguesa, séc. XIX, pequenos defeitos

*Dim. - 161 x 195 x 106 cm*

€ 600 - 900



**280**

**CAMA DE CASAL,**

cerejeira, embutido em pau santo e pau cetim,  
portuguesa, séc. XIX, faltas e defeitos

*Dim. - 171 x 200 x 136 cm*

€ 500 - 750



**279**

**MESA DE JOGO,** D. Maria, vinhático e pau santo,  
filetes em espinheiro, ferragens em metal amarelo,  
portuguesa, séc. XVIII/XIX, pequenos defeitos

*Dim. - 79 x 87 x 44 cm*

€ 700 - 1.050



**281**

**MESA DE JOGO,** D. José, vinhático, bordo do tampo em murta,  
pernas com entalhamentos, pés de bola e garra,  
portuguesa, séc. XVIII, pequenos defeitos

*Dim. - 74 x 90 x 48 cm*

€ 1.000 - 1.500





**282**  
**ORATÓRIO**, madeira entalhada, pintada e dourada  
"Pássaros e querubins", português, séc. XVIII,  
adaptado a vitrine com base moderna, pequenas faltas e defeitos  
Dim. - 225 x 103 x 35 cm € 1.500 - 2.250



**284**  
**ARMÁRIO**, madeira entalhada, marmoreada e dourada,  
bordo do tampo tremido, português,  
composição com talhas do séc. XVIII, pequenas faltas e defeitos  
Dim. - 173 x 115 x 63 cm € 500 - 750



**283**  
**MESA**, rústica, castanho, bordo do tampo tremido,  
ibérica, séc. XVII, vestígios de pintura, restauros, faltas e defeitos  
Dim. - 86 x 178 x 76,5 cm € 2.000 - 3.000



**285**  
**MESA**, rústica, noqueira com tremidos, bordo do tampo  
tremido, ibérica, séc. XVII, restauro no tampo, faltas e defeitos  
Dim. - 70,5 x 120 x 57 cm € 800 - 1.200



**291**

**MESA DE CABECEIRA**, estilo D. Maria, madeira pintada, decoração a verde com esponjados, saial entalhado e dourado, portuguesa, séc. XIX/XX, faltas na pintura, pequenos defeitos

*Dim.* - 80 x 40 x 35,5 cm

€ 150 - 225

**292**

**BANCO**, estilo D. José/D. Maria, pau santo e pau rosa, assento estofado, português, séc. XX, pequenos defeitos

*Dim.* - 44 x 53 x 33 cm

€ 100 - 150

**293**

**BAÚ**,

madeira revestida a couro negro com pregaria, ferragens em bronze, português, séc. XIX, faltas e defeitos

*Dim.* - 39,5 x 70 x 41 cm

€ 100 - 150

**294**

**CANTONEIRA**, D. Maria, vinhático, tampo de mármore, portuguesa, séc. XVIII, pés e mármore não originais, pequenos defeitos, mármore com restauro

*Dim.* - 99 x 60 x 42 cm

€ 300 - 450

**295**

**ESTANTE**, madeira entalhada e pintada, portuguesa, adaptação de talhas do séc. XVIII, faltas e defeitos

*Dim.* - 86 x 141 x 28 cm

€ 400 - 600

**286**

**TOUCADOR COM ESPELHO E ESCRIVANINHA**, romântico, mogno e raiz de mogno com entalhamentos, tampo em mármore, português, séc. XIX, pequenas faltas e defeitos

*Dim.* - 178 x 105 x 54 cm

€ 500 - 750

**287**

**MESA DE MEIA LUA**, D. Maria, madeira folheada a pau santo, filetes em espinheiro, portuguesa, séc. XVIII, pequenos defeitos, originalmente foi mesa de jogo

*Dim.* - 78 x 87 x 44,5 cm

€ 70 - 105

**288**

**BAÚ**,

zimbros, ferragens em ferro, português, séc. XVII, faltas e defeitos

*Dim.* - 52,5 x 90,5 x 49 cm

€ 350 - 525

**289**

**PAR DE CADEIRAS**,

vinhático, tabelas com embutidos, assentos em palhinha, portuguesas, séc. XIX, pequenos defeitos

*Dim.* - 86 x 47 x 45 cm

€ 200 - 300

**290 →**

**LOUCEIRO**, estilo D. Maria, mogno, corpo superior com vidrinhos, português, séc. XIX, pequenos defeitos

*Dim.* - 206 x 126 x 50 cm

€ 1.200 - 1.800







**296**  
**TOUCADOR,**  
 estilo D. José/D. Maria,  
 marchetaria de pau santo com filetes de espinheiro,  
 ferragens em bronze,  
 português, séc. XIX,  
 pequenos restauros, pequenos defeitos  
 Dim. - 78 x 92 x 56 cm € 1.200 - 1.800



**298**  
**DUAS CAMAS,**  
 D. José,  
 pau santo com entalhamentos,  
 portuguesas,  
 uma séc. XVIII, a outra séc. XIX,  
 pequenas faltas e defeitos  
 Dim. - 169 x 186 x 113 cm € 2.000 - 3.000



**297**  
**CREDÊNCIA,**  
 estilo D. Maria, madeira entalhada e dourada,  
 tampo de mármore negro, portuguesa, séc. XIX,  
 mármore restaurado, pequenos defeitos  
 Dim. - 88,5 x 95 x 48 cm € 1.000 - 1.500



**299**  
**MESA DE JOGO,**  
 mogno,  
 coluna central com quatro pés, friso em metal,  
 portuguesa, séc. XIX, pequenos defeitos  
 Dim. - 77 x 84 x 45 cm € 500 - 750



**300**

**SEIS CADEIRAS**, estilo D. José, madeira pintada de vermelho, relevos e pinturas dourados "Chinoiserie", assentos estofados, portuguesas, séc. XIX/XX, pequenas faltas e defeitos

Dim. - 113 x 47 x 51 cm

€ 1.250 - 1.875



**302**

**ÉTAGERE**,

romântica, mogno com entalhamentos, colunas torneadas, portuguesa, séc. XIX, pequenos defeitos

Dim. - 141,5 x 76,5 x 41 cm

€ 180 - 270



**301**

**PAR DE MESAS DE CABECEIRA**, estilo D. Maria, pau santo com embutidos, tampos de mármore, portuguesas, séc. XX, pequenos defeitos

Dim. - 72 x 48 x 33,5 cm

€ 400 - 600



**303**

**CÓMODA**,

estilo D. Maria, marchetaria de pau santo, pau rosa e pau cetim, ferragens em bronze, portuguesa, séc. XIX, pequenos defeitos

Dim. - 80 x 81,5 x 43,5 cm

€ 700 - 1.050





**304**  
**ORATÓRIO**, D. Maria, madeira entalhada, pintada e dourada, português, séc. XVIII/XIX, adaptado a vitrine com base não original, pintura não original, vidro frontal partido, faltas e defeitos; *Dim.* - 184 x 55 x 31 cm € 400 - 600



**305**  
**PAR DE MESAS DE JOGO**, murta, coluna central com quatro pés, portuguesas, séc. XIX, tampo com empeno, pequenos defeitos *Dim.* - 79,5 x 86 x 43 cm € 1.800 - 2.700



**306**  
**PAR DE FAUTEUILS**, D. Maria, nogueira com entalhamentos, assentos em palhinha, portugueses, séc. XVIII/XIX, pequenos defeitos *Dim.* - 90 x 51 x 52 cm € 1.000 - 1.500

**306 a)**  
**PAR DE FAUTEUILS**, D. Maria, nogueira com entalhamentos, assentos em palhinha, portugueses, séc. XVIII, pequenos defeitos *Dim.* - 90 x 51 x 52 cm € 1.000 - 1.500



**307**  
**SECRETÁRIA**, mogno, castanho e outras madeiras, tampo com gradinha, portuguesa, séc. XVIII, pequenos defeitos *Dim.* - 92 x 112 x 71 cm € 400 - 600



- 308**  
**CADEADO**,  
ferro, Europa, séc. XIX,  
pequenos defeitos  
Dim. - 17 cm                      € 120 - 180
- 309**  
**PAR DE TINTEIRO E AREEIRO**, estanho,  
decoreção relevada "Galos, corações com  
setas e flores", Europa, séc. XVII,  
amolgadelas; Dim. - 4 x 7,5 cm    € 100 - 150
- 310**  
**FRASCO**, estanho relevado "Cavaleiros  
muçulmanos", islâmico, séc. XVIII/XIX,  
amolgadelas, pequenos defeitos  
Dim. - 13,5 cm                      € 200 - 300
- 311**  
**TORNEIRA DE FONTE**, bronze  
"Cabeça de golfinho" e "Golfinho",  
portuguesa, séc. XVII/XVIII, a necessitar  
de ser oleada; Dim. - 19 cm    € 150 - 225
- 312**  
**LAMPARINA DE AZEITE**  
**DE SUSPENSÃO**,  
bronze, Europa, séc. XIX  
Dim. - 22,5 cm                      € 60 - 90
- 313**  
**LANTERNA DE SUSPENSÃO**  
**DE PEQUENAS DIMENSÕES**,  
bronze, Europa, séc. XIX  
Dim. - 17 cm                      € 60 - 90
- 314**  
**LAMPARINA DE SUSPENSÃO**,  
ferro, Europa, séc. XVIII/XIX,  
ferrugem  
Dim. - 27,5 cm                      € 60 - 90
- 315**  
**ALMOFARIZ COM PILÃO**,  
bronze, decoreção relevada "Mascarões",  
ibérico, séc. XVII  
Dim. - 8 cm                      € 200 - 300
- 316**  
**CADEADO**,  
ferro,  
Europa, séc. XIX  
Dim. - 15,5 cm                      € 125 - 188
- 317**  
**TRAVESSA FUNDA RECORTADA**,  
estanho, Europa, séc. XVIII,  
marcada  
Dim. - 20 x 29 cm                      € 80 - 120
- 318**  
**GALHETEIRO**,  
estanho, português, séc. XIX,  
amolgadelas  
Dim. - 23 cm                      € 120 - 180
- 319**  
**PRATO**,  
estanho gravado "Jarra com flores",  
Europa, séc. XVII/XVIII, marcado  
Dim. - 22 cm                      € 100 - 150





- 320**  
LAMPARINA DE SUSPENSÃO,  
metal amarelo, suporte em ferro  
dourado, portuguesa, séc. XIX,  
pequenos defeitos  
Dim. - 62,5 cm                      € 20 - 30
- 321**  
BALANÇA,  
ferro forjado e aplicações em metal  
amarelo, portuguesa, séc. XVIII,  
pequenos defeitos  
Dim. - 25 x 47,5 cm                      € 30 - 45
- 322**  
PRATO DE ESMOLAS, metal amarelo  
de Dinan, decoração gravada e relevada  
"Adão e Eva", flamengo, séc. XVIII,  
pequenos restauros e defeitos  
Dim. - 46 cm                      € 400 - 600
- 323**  
R. AURILI - SÉC. XIX/XX,  
CACHEPOT, Arte Nova, metal patinado,  
decoração relevada "Figura feminina  
tocando harpa", assinado  
Dim. - 21 cm                      € 500 - 750
- 324**  
ALMOFARIZ COM PILÃO,  
bronze, decoração relevada "Tachas",  
ibérico, séc. XVI/XVII,  
pequenos defeitos  
Dim. - 8 cm                      € 200 - 300
- 325**  
ALMOFARIZ COM PILÃO,  
bronze, decoração relevada "Cavalos  
alados", ibérico, séc. XVI/XVII,  
pequenos defeitos  
Dim. - 8,5 cm                      € 250 - 375
- 326**  
ALMOFARIZ DE GRANDES DIMENSÕES  
COM PILÃO, ferro, decoração relevada  
"Mascarões e golfinhos", português,  
séc. XVI/XVII, pequenos defeitos  
Dim. - 24 cm                      € 500 - 750
- 327**  
ALMOFARIZ COM PILÃO,  
ferro,  
português, séc. XVII/XVIII,  
pequenos defeitos  
Dim. - 21 cm                      € 300 - 450
- 328**  
DEZ OBJECTOS DIVERSOS,  
ferro, bronze, metal amarelo e cobre,  
portugueses, séc. XVII a XIX,  
faltas e defeitos  
Dim. - 20 x 34 x 15,5 cm                      € 100 - 150



- 329**  
**PAR DE COLUNAS DE PEQUENAS DIMENSÕES**, madeira marmoreada, capitéis entalhados e dourados, portuguesas, séc. XIX, restauros na pintura; *Dim.* - 49 cm      € 150 - 225
- 330**  
**PAR DE TOCHEIROS**, D. Maria, madeira entalhada com restos de pintura e de dourado, portugueses, séc. XVIII, falta dos pés, faltas na pintura *Dim.* - 47 cm      € 300 - 450
- 331**  
**MÍSULA**, D. José, madeira entalhada e pintada, portuguesa, séc. XVIII, faltas na pintura *Dim.* - 26 x 32,5 x 15 cm      € 150 - 225
- 332**  
**FLOREIRA DE PAREDE**, rocaille, madeira revestida a "Laca povera" "Paisagem com ruínas e figuras", italiana, séc. XVIII, pequenas faltas *Dim.* - 9,5 x 16 x 10 cm      € 300 - 450
- 333**  
**MÍSULA**, madeira entalhada e dourada, portuguesa, séc. XIX, dourado não original *Dim.* - 14,5 x 19 x 13 cm      € 120 - 180
- 334**  
**PAR DE COLUNAS DE PEQUENAS DIMENSÕES**, madeira marmoreada, capitéis entalhados e dourados, portuguesas, séc. XIX, faltas na pintura *Dim.* - 49 cm      € 150 - 225
- 335**  
**FECHO DE ABÓBODA OITAVADO**, D. José, madeira entalhada e dourada, portugueses, séc. XVIII, dourado não original *Dim.* - 22,5 cm      € 100 - 150
- 336**  
**PAR DE FECHOS DE ABÓBODA**, D. José, madeira entalhada e dourada, portugueses, séc. XVIII, dourado não original, defeitos *Dim.* - 20 cm      € 150 - 225
- 337**  
**MÍSULA**, D. Maria, madeira marmoreada com entalhamentos dourados, portuguesa, séc. XVIII/XIX, faltas no dourado *Dim.* - 22 x 14 x 11 cm      € 80 - 120





- 338**  
**PAR DE COLUNAS**, D. Maria,  
 madeira marmorada a azul, amarelo  
 e vermelho, portuguesas, séc. XVIII,  
 restauros, faltas e defeitos na policromia  
 Dim. - 79 cm € 400 - 600
- 339**  
**TOCHEIRO**, D. José,  
 madeira entalhada e dourada,  
 português, séc. XVIII,  
 restauros, dourado não original  
 Dim. - 84 cm € 150 - 225
- 340**  
**TOCHEIRO**, D. Maria,  
 madeira entalhada e dourada,  
 português, séc. XVIII/XIX,  
 dourado não original  
 Dim. - 58 cm € 100 - 150
- 341**  
**PAR DE MÍSULAS**,  
 madeira marmorada,  
 portuguesas, séc. XIX,  
 pequenos restauros  
 Dim. - 15 x 12,5 x 10,5 cm € 250 - 375
- 342**  
**MÍSULA**,  
 madeira entalhada e dourada, tampo  
 marmorado, portuguesa, séc. XIX,  
 restauros, pequenos defeitos  
 Dim. - 15 x 21,5 x 11,5 cm € 150 - 225
- 343**  
**TOCHEIRO**, D. José/D. Maria,  
 madeira entalhada, arandela em folha  
 de metal, português, séc. XVIII, pintura  
 a purpurina não original, faltas, defeitos;  
 Dim. - 88 cm € 150 - 225
- 344**  
**MÍSULA**, D. Maria, madeira pintada,  
 entalhamento dourado,  
 portuguesa, séc. XVIII/XIX,  
 pintura e dourado não originais  
 Dim. - 32 x 26,5 x 13 cm € 100 - 150
- 345**  
**PAR DE RETÁBULOS**, D. Maria, madeira  
 pintada com entalhamentos dourados  
 "Grinaldas de flores", portugueses,  
 séc. XVIII/XIX, faltas no dourado  
 Dim. - 13,5 x 72,5 cm € 300 - 450
- 346**  
**MÍSULA**,  
 madeira pintada e dourada,  
 portuguesa, séc. XIX,  
 pequenas faltas na pintura  
 Dim. - 21,5 x 22 x 16 cm € 150 - 225

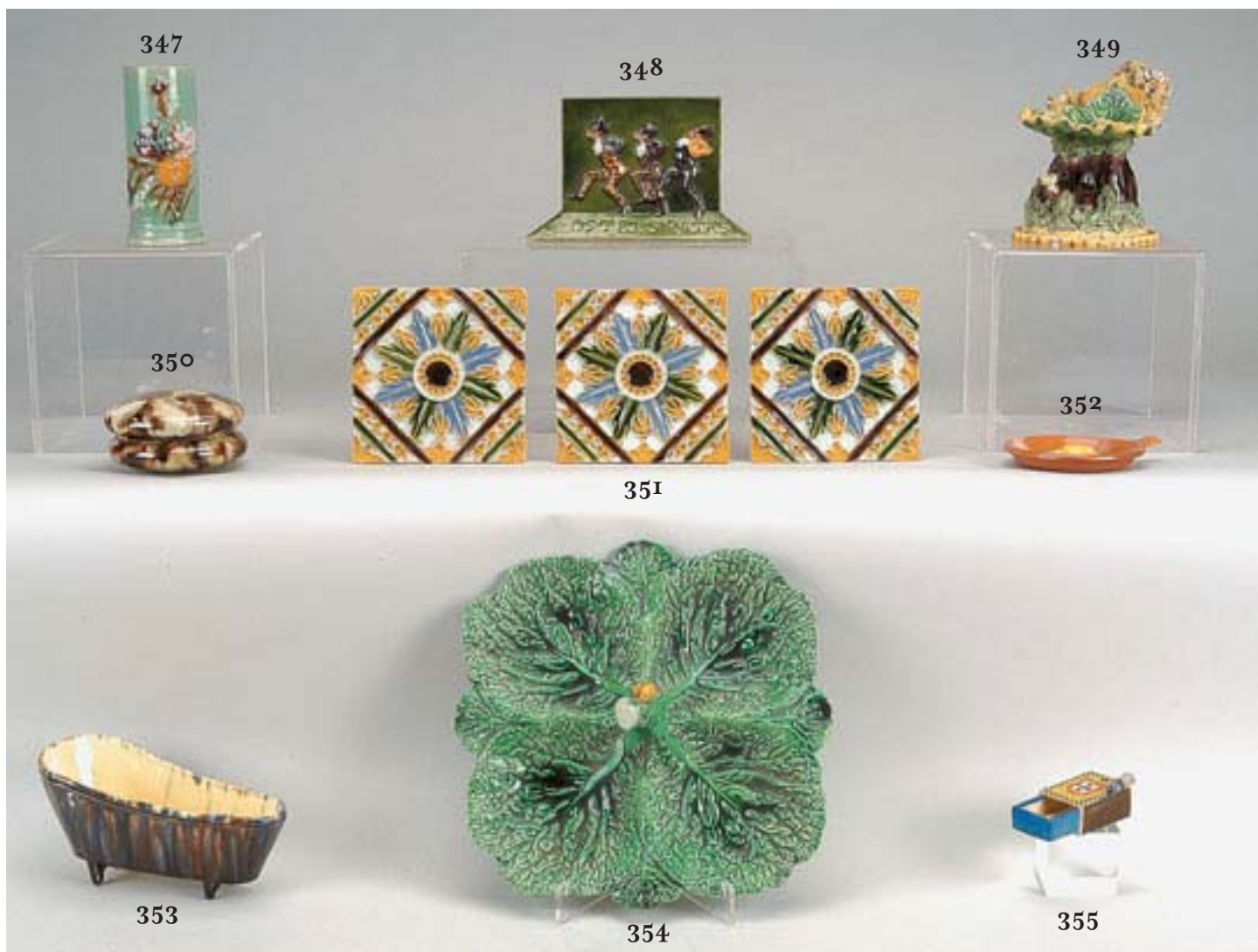

**347**  
**JARRA**, barro vidrado, decoração relevada e policromada "Ramo de flores", Caldas, séc. XIX, esbeçadela e cabelo, *FÁBRICA DE FAIANÇAS DE JOSÉ FRANCISCO DE SOUZA E CÂMARA* - vd. *Simas & Isidro*, nº 431  
 Dim. - 14,5 cm      € 50 - 75

**348**  
**PORTA CARTAS "OS TRÊS RATAS"**, barro vidrado, decoração policromada e relevada, Caldas, séc. XX, esbeçadelas, datado de 1903, marcado *FÁBRICA DE FAIANÇAS DAS CALDAS DA RAINHA* - vd. *Simas & Isidro*, nº 276; Dim. - 12,5 cm      € 100 - 150

**349**  
**ANELEIRA "FOLHA"**, barro vidrado, decoração policromada e relevada "Bode a pastar", Caldas, séc. XIX, pequenos restauros, marcada *FÁBRICA DE ANTÓNIO ALVES DA CUNHA* - vd. *Simas & Isidro*, nº 426  
 Dim. - 15 cm      € 200 - 300

**350**  
**CAIXA REDONDA**, barro vidrado, decoração escorrida em tons de castanho, Caldas, séc. XX, marcada  
 Dim. - 6 x 10,5 cm      € 80 - 120

**351**  
**TRÊS AZULEJOS**, estilo hispano-árabe, barro vidrado, decoração policromada, Caldas, séc. XX, craquelé, datados de 1905, marcados *FÁBRICA DE FAIANÇAS DAS CALDAS DA RAINHA* - vd. *Simas & Isidro*, nº 277; Dim. - 13,5 x 13,5 cm      € 180 - 270

**352**  
**"FRIGIDEIRA COM OVO ESTRELADO"**, barro vidrado, decoração policromada, Caldas, séc. XX, marcada *GERMANO - CALDAS*  
 Dim. - 1 x 12,5 cm      € 80 - 120

**353**  
**"BANHEIRA"**, barro vidrado, decoração escorrida em tons de azul e castanho, Caldas, séc. XIX/XX, pequeno restauro num pé, marcada  
 Dim. - 10 x 19 x 9 cm      € 100 - 150

**354**  
**PRATO DE APERITIVOS "REPOLHO"**, barro vidrado, decoração a verde, Caldas, séc. XX, cabelo e restauros, datado de 1902, marcado da *FÁBRICA DE FAIANÇAS DAS CALDAS DA RAINHA* - vd. *Simas & Isidro*, nº 276; Dim. - 30 cm      € 100 - 150

**355**  
**"CAIXA DE FÓSFOROS E BEATA"**, barro, decoração policromada, Caldas, séc. XX, marcada *JOSÉ A. CUNHA SUC. LDA.*  
 Dim. - 3 x 9 x 4 cm      € 100 - 150





**356**  
**JARRA "GRIFOS"**, barro vidrado, decoração policromada "Lembrança das Caldas", Caldas, séc. XIX, faltas, marcada *FÁBRICA DE MANUEL CIPRIANO GOMES "MAFRA"* - vd. *Simas & Isidro, nº 542*  
 Dim. - 27,5 cm                      € 200 - 300

**357**  
**CASTIÇAL "LAGARTO TIRANDO CARROÇA COM RÃ"**, barro vidrado, decoração policromada, Caldas, séc. XIX, faltas e defeitos, marcado *FÁBRICA DE ANTÓNIO ALVES DA CUNHA* - vd. *Simas & Isidro, nº 426*; Dim. - 17 cm                      € 400 - 600

**358**  
**CASTIÇAL "GRIFO"**, barro vidrado, decoração de escorridos a castanho e verde, Caldas, séc. XIX, restauro, faltas datado de 1891, marcado *FÁBRICA DE FAIANÇAS DAS CALDAS DA RAINHA* - vd. *Simas & Isidro, nº 124*; Dim. - 25 cm                      € 100 - 150

**359**  
**FLOREIRA DE SUSPENSÃO "CABEÇA DE BURRO"**, barro vidrado, decoração monocroma a castanho, Caldas, séc. XIX/XX, restauro, marcada *FÁBRICA DE FAIANÇAS DAS CALDAS DA RAINHA* - vd. *Simas & Isidro, nº 276*; D. - 13 cm                      € 120 - 180

**360**  
**FLOREIRA**, romântica, barro vidrado, decoração relevada em tons de castanho "Águias", Caldas, séc. XIX, pequenas esbeaçadelas  
 Dim. - 15 x 35,5 x 16 cm                      € 200 - 300

**361**  
**"GALGO"**, escultura em barro pintado, Caldas, séc. XIX/XX, pequenas faltas  
 Dim. - 19 cm                      € 150 - 225

**362**  
**JARRO "PAPAGAIO"**, barro vidrado, decoração policromada, Caldas, séc. XX, restauro na tampa, marcado *FÁBRICA DE FAIANÇAS DE N. ELIAS* - vd. *Simas & Isidro, nº 560*  
 Dim. - 22 cm                      € 200 - 300

**363**  
**FLOREIRA DE SUSPENSÃO "FOLHA DE COUVE E GAFANHOTO"**, barro vidrado, decoração policromada, Caldas, séc. XIX, marcada *FÁBRICA DE FAIANÇAS DE JOSÉ FRANCISCO DE SOUZA E CÂMARA* - vd. *Simas & Isidro, nº 431*; Dim. - 28 cm                      € 250 - 375

**364**  
**"CESTO DE VERGA COM PÃO E RATOS"**, barro vidrado, decoração policromada, Caldas, séc. XIX/XX  
 Dim. - 19,5                      € 200 - 300



- 365**  
**"ABADE"**, figura de movimento, barro vidrado, decoração policromada, inscrição publicitária, Caldas, séc. XIX/XX, pequenos restauros, marcada *FÁBRICA DE ANTÓNIO ALVES DA CUNHA* - *vd. Simas & Isidro, nº 427*; Dim. - 28,5 cm € 500 - 750
- 366**  
**"MARIA DA PACIÊNCIA"**, escultura de movimento, barro vidrado, decoração policromada, Caldas, datada de 1890, marcada *FÁBRICA DE FAIANÇAS DAS CALDAS DA RAINHA* - *vd. Simas & Isidro, nº 276*; Dim. - 21 cm € 700 - 1.050
- 367**  
**CAIXA "JOHN BULL"**, barro vidrado, decoração policromada, Caldas, séc. XX, esbeizadela, datada de 1907, marcada *FÁBRICA DE FAIANÇAS DAS CALDAS DA RAINHA* - *vd. Simas & Isidro, nº 276*; Dim. - 18 cm € 700 - 1.050
- 368**  
**MEALHEIRO "CHINÊS COM LUNETAS"**, terracota vidrada, decoração policromada, Caldas, séc. XIX/XX; Dim. - 10,5 cm € 200 - 300
- 369**  
**"SACRISTÃO"**, figura de movimento, barro vidrado, decoração policromada, Caldas, restauro, marcada *FÁBRICA DE ANTÓNIO ALVES DA CUNHA* - *vd. Simas & Isidro, nº 427*; Dim. - 23,5 cm € 350 - 525
- 370**  
**CAIXA "SENHOR SENTADO EM POLTRONA"**, barro vidrado, decoração em tons de castanho e dourado, Europa, séc. XIX; Dim. - 24 cm € 200 - 300
- 371**  
**CAIXA "PINTOR SENTADO EM TRONCO DE ÁRVORE"**, barro vidrado, decoração em tons de castanho, Caldas, séc. XIX/XX, pequenos restauros; Dim. - 26 cm € 400 - 600
- 372**  
**FLOREIRA "SENHORA"**, barro vidrado, decoração relevada e policromada, Caldas, séc. XIX, pequeno restauro, marcada *FÁBRICA DE FAIANÇAS DE JOSÉ FRANCISCO DE SOUZA FILHO E CÂMARA* - *vd. Simas & Isidro, nº 403*; Dim. - 26 x 24 x 11,5 cm € 80 - 120
- 373**  
**CAIXA PARA TABACO "LONTRA EM CIMA DE PIPA"**, biscuit pintado, decoração a castanho e prateado, inglesa, séc. XIX; Dim. - 20 cm € 150 - 225





**374**  
**CACHEPOT "DANÇA DAS RÃS"**, barro vidrado, decoração a castanho e verde, Caldas, séc. XIX, restauros, pequenas faltas e defeitos, datado de 1895, marcado *FÁBRICA DE FAIANÇAS DAS CALDAS DA RAINHA* - vd. *Simas & Isidro*, nº 275 e 1030  
 Dim. - 29 cm € 500 - 750



**376**  
**RAFAEL BORDALO PINHEIRO - 1846-1905,**  
**"GALO"**, escultura em barro vidrado, decoração policromada, Caldas, pequenos restauros, assinada com monograma, datada de 1905, *FÁBRICA DE FAIANÇAS DAS CALDAS DA RAINHA* - vd. *Simas & Isidro*, nº 276 e 205; Dim. - 52 cm € 1.500 - 2.250



**375**  
**PRATO DECORATIVO,**  
 barro vidrado, decoração policromada "Charco com plantas aquáticas e rãs", Caldas, séc. XIX, partido e colado no bordo, datado de 1900, marcado *FÁBRICA DE FAIANÇAS DAS CALDAS DA RAINHA* - vd. *Simas & Isidro*, nº 276 Dim. - 42 cm € 400 - 600



**377**  
**PRATO DECORATIVO "RÉPTEIS SOBRE MUSGO"**, barro vidrado, decoração em tons de verde e castanho, Caldas, séc. XIX, pequenos restauros em patas, marcado *FÁBRICA DE FRANCISCO GOMES D'AVELLAR* - vd. *Simas & Isidro*, nº 286 Dim. - 35 cm € 600 - 900





**378**  
**RAFAEL BORDALO PINHEIRO**  
 - 1846-1905, PIA DE ÁGUA BENTA,  
 barro vidrado, decoração a amarelo,  
 Caldas, restauros, assinada e datada de  
 1895, marcada FÁBRICA DE FAIANÇAS DAS  
 CALDAS DA RAINHA - vd. Simas & Isidro, nº 276  
 Dim. - 29 cm € 250 - 375

**379**  
**MANUEL GUSTAVO BORDALO**  
**PINHEIRO - 1867-1920, TERRINA,**  
 barro vidrado, decoração policromada  
 Caldas, cabelos, faltas, assinada, marcada  
 FÁBRICA DE FAIANÇAS DAS CALDAS  
 DA RAINHA - vd. Simas & Isidro, nº 276  
 Dim. - 18,5 x 33 x 19 cm € 400 - 600

**380**  
**JARRO COM TAMPA,**  
 barro vidrado, decoração escorrida  
 em tons de azul e negro, Caldas, séc. XX,  
 marcado FÁBRICA DE FAIANÇAS  
 DE GERMANO L. DA SILVA  
 Dim. - 22,5 cm € 120 - 180

**381**  
**CAIXA "CESTO COM FIGOS",**  
 barro vidrado, decoração a amarelo  
 e verde, Caldas, séc. XIX,  
 restauros e esbeçadelas, datada de 1894,  
 marcada FÁBRICA DE FAIANÇAS DAS CALDAS  
 DA RAINHA - vd. Simas & Isidro, nº 276  
 Dim. - 13,5 cm € 200 - 300

**382**  
**AZULEJO, Arte Nova, barro vidrado,**  
 decoração relevada e policromada  
 "Borboletas e Espigas",  
 Caldas, datado de 1905,  
 marcado FÁBRICA DE FAIANÇAS DAS CALDAS  
 DA RAINHA - vd. Simas & Isidro, nº 278  
 Dim. - 18,5 x 18,5 cm € 150 - 225

**383**  
**CAIXA "BOLOTA",**  
 barro vidrado, decoração relevada  
 a verde e castanho, Caldas, séc. XIX,  
 esbeçadelas, marcada FÁBRICA DE J. C.  
 CEZAR - vd. Simas & Isidro, nº 399  
 Dim. - 13 cm € 100 - 150

**384**  
**BILHA DE SEGREDO**  
**DE PEQUENAS DIMENSÕES,**  
 barro vidrado,  
 decoração em tons de mel,  
 Caldas, séc. XIX,  
 pequenas esbeçadelas  
 Dim. - 19,5 cm € 250 - 375

**385**  
**PRATO DECORATIVO,**  
 barro vidrado,  
 decoração policromada  
 "Macaco montando animal marinho",  
 inscrição, Caldas, séc. XX,  
 racha, marcado  
 Dim. - 27,5 cm € 300 - 450

**386**  
**JARRO "ANANÁS",**  
 barro vidrado,  
 decoração a amarelo e verde, Caldas,  
 séc. XIX, marcado FÁBRICA DE EDUARDO  
 S. MOREIRA - vd. Simas & Isidro, nº 193  
 Dim. - 19 cm € 100 - 150



**387**  
**PAR DE CACHEPOTS**,  
 barro vidrado,  
 decoração monocroma a castanho,  
 Caldas,  
 séc. XX,  
 marcados  
 Dim. - 24,5 cm                      € 250 - 375

**388**  
**PLACA DE SUSPENSÃO "CÃO  
 COM CESTA"** barro vidrado, decoração  
 policromada, Caldas, séc. XIX, restauro  
 nas asas do cesto, marcada *FÁBRICA DE  
 FAIANÇAS DE N. ELIAS* - vd. *Simas & Isidro*,  
 nº 560; Dim. - 24 cm                      € 150 - 225

**389**  
**JARRO "ÇAÇA PENDURADA"**,  
 barro vidrado,  
 decoração relevada e policromada,  
 Caldas, séc. XIX/XX, pequenas faltas,  
 marcado *FÁBRICA DE ANTÓNIO ALVES  
 DA CUNHA* - vd. *Simas & Isidro*, nº 42  
 Dim. - 25,5 cm                      € 300 - 450

**390**  
**JARRO "BOMBEIRO"**,  
 pó de pedra,  
 decoração em tons de castanho,  
 português,  
 séc. XIX/XX  
 Dim. - 34 cm                      € 150 - 225

**391**  
**PRATO DECORATIVO**, barro vidrado,  
 decoração relevada e policromada  
 "Marisco", Caldas, séc. XX, faltas e  
 pequenos restauros, marcado *FÁBRICA DE  
 FAIANÇAS ARTÍSTICAS BORDALO PINHEIRO*  
 - vd. *Simas & Isidro*, nº 108  
 Dim. - 35,5 cm                      € 150 - 225

**392**  
**JARRO "HOMEM COM BONÉ"**,  
 pó de pedra,  
 decoração em tons de castanho,  
 português,  
 séc. XIX/XX  
 Dim. - 29 cm                      € 150 - 225



**393**  
**ROSA RAMALHO - 1888-1984,**  
**"ALTAR - NOSSA SENHORA E SANTOS"**  
 escultura em barro vidrado, decoração monocroma a castanho, esbeiçadela, assinada; Dim. - 33,5 cm      € 150 - 225

**394**  
**ROSA RAMALHO - 1888-1984,**  
**"CRISTO CRUCIFICADO",**  
 escultura em barro vidrado, decoração monocroma a castanho, assinada  
 Dim. - 22,5 cm      € 100 - 150

**395**  
**ROSA RAMALHO - 1888-1984,**  
**"BODE",** escultura em barro vidrado, decoração monocroma a castanho, dois pequenos restauros, assinada  
 Dim. - 18,5 cm      € 60 - 90

**396**  
**ROSA RAMALHO - 1888-1984,**  
**"CASAL",** placa de suspensão em barro vidrado, decoração monocroma a castanho, coroa partida e colada, pequenos defeitos, assinada; Dim. - 19 x 23 cm      € 80 - 120

**397**  
**JÚLIA RAMALHO - SÉC. XX,**  
**"CRUCIFIXO",**  
 escultura em barro vidrado, decoração monocroma a castanho, assinada  
 Dim. - 27 cm      € 50 - 75

**398**  
**"SANTA ISABEL",**  
 escultura em terracota vidrada, decoração monocroma a castanho, portuguesa, séc. XX  
 Dim. - 32 cm      € 90 - 135

**399**  
**ROSA RAMALHO - 1888-1984,**  
**"FIGURA MASCULINA",**  
 escultura em barro vidrado, decoração monocroma a castanho, assinada  
 Dim. - 21 cm      € 100 - 150

**400**  
**ROSA CÔTA - SÉC. XX,**  
**"ÚLTIMA CEIA",**  
 grupo escultórico em terracota branca, assinada  
 Dim. - 13 x 38 x 21 cm      € 200 - 300

**401**  
**JÚLIA RAMALHO - SÉC. XX,**  
**"SÃO JOSÉ COM O MENINO",**  
 escultura em barro vidrado, decoração monocroma a castanho, assinada  
 Dim. - 21 cm      € 50 - 75





**402**  
**JOSEPH D'ASTE - SÉC. XX,**  
**"BOUDERIE",** escultura em bronze,  
 coluna e base em mármore verde,  
 assinada - *vd. Benezit, vol. 1, p. 512.*  
*Dim. - 21 cm (total) € 600 - 900*

**403**  
**FIGUEIREDO SOBRAL**  
**- NASC. 1926,**  
**"MANEQUINS",**  
 grupo escultórico em faiança, assinado  
*Dim. - 17 x 27 x 5,5 cm € 100 - 150*

**404**  
**JOSÉ JOAQUIM TEIXEIRA**  
**LOPES - 1837-1918,**  
**"MENINO DO LAÇO",** escultura  
 em terracota, assinada, carimbo de Gaia  
*Dim. - 10 cm € 100 - 150*

**405**  
**JOSÉ JOAQUIM TEIXEIRA**  
**LOPES - 1837-1918,** "BUSTO  
 DE CRIANÇA", escultura em terracota,  
 assinada, marcada com carimbo e selo  
*Dim. - 17 cm € 200 - 300*

**406**  
**E. M. ELIAS - SÉC. XX,**  
**"CAVALEIROS ÁRABES",**  
 par de grupos escultóricos em terracota,  
 assinados, marcados *PORTUGAL*  
*Dim. - 10,5 cm € 300 - 450*

**407**  
**RAFAEL BORDALO PINHEIRO**  
**- 1846-1905,** "ZÉ POVINHO"  
 E "MARIA DA PACIÊNCIA", par de  
 esculturas em terracota, Caldas, assinadas  
*Dim. - 5,5 cm € 200 - 300*

**408**  
**RAFAEL BORDALO PINHEIRO**  
**- 1846-1905,** "VARINA",  
 escultura em terracota, Caldas,  
 pequeno restauro, assinada  
*Dim. - 6,5 cm € 100 - 150*

**409**  
**M. RIBEIRO - SÉC. XX,**  
**"RAPAZ COM CAIXA DE FÓSFOROS",**  
 escultura em bronze,  
 assinada do Porto  
*Dim. - 14 cm € 150 - 225*

**410**  
**M. RIBEIRO - SÉC. XX,**  
**"BUSTO DE SOARES DOS REIS",**  
 placa relevada em bronze,  
 assinada  
*Dim. - 9,5 cm € 60 - 90*



**411**  
**"SÃO PEDRO EM MAJESTADE"**,  
 óleo sobre tela, escola espanhola, séc. XVII,  
 reentelado, restauros  
 Dim. - 81 x 63 cm

€ 2.000 - 3.000



**412**  
**"JESUS ORANDO NO HORTO"**,  
 óleo sobre tela, escola portuguesa, séc. XVIII,  
 reentelado, restauros  
 Dim. - 124,5 x 110,5 cm

€ 1.800 - 2.700



**413**  
**"CRISTO MARTIRIZADO"**,  
 óleo sobre tela, escola portuguesa,  
 séc. XVIII/XIX, pequenos defeitos  
 Dim. - 29,5 x 21 cm

€ 150 - 225

**414**  
**FRANCESCO BARTOLOZZI -**  
**1728-1815, "SÃO JOSÉ COPERTINO"**,  
 gravura sobre papel, moldura  
 em madeira entalhada, assinada  
 Dim. - 18,5 x 13 cm

€ 150 - 225

**415**  
**"NOSSO SENHOR JESUS CRISTO"**,  
 gravura sobre papel, portuguesa,  
 séc. XIX, pequenas faltas e defeitos  
 Dim. - 20 x 13,5 cm

€ 80 - 120

**416** ←  
**"CENA BÍBLICA"**,  
 óleo sobre tela, escola francesa,  
 séc. XVIII, reentelado, pequenos defeitos  
 Dim. - 58 x 72 cm

€ 1.500 - 2.250





417  
"VISÃO DE SÃO BERNARDO",  
óleo sobre tela, moldura em madeira entalhada e dourada,

escola portuguesa, séc. XVIII, reentelado, restauros  
Dim. - 127 x 106 cm

€ 7.000 - 10.500





418

"ALEGORIA COM FIDALGA",  
óleo sobre tela, escola espanhola, séc. XVII,

reentelado e restaurado  
Dim. - 93 x 68,5 cm

€ 1.500 - 2.250



**419**  
"ASCENÇÃO  
DE NOSSO  
SENHOR JESUS  
CRISTO",  
óleo  
sobre cobre,  
moldura  
em madeira  
e gesso dourados,  
escola italiana,  
séc. XVII,  
restaurado  
Dim. - 87x104 cm  
€ 4.000 - 6.000



**420**  
"CENA BÍBLICA"  
óleo  
sobre cobre,  
escola italiana,  
séc. XVII,  
pequenas faltas  
na pintura  
Dim. - 77x99 cm  
€ 4.000 - 6.000







421  
"DEPOSIÇÃO NO TÚMULO", óleo sobre tela,  
escola italiana, séc. XVII/XVIII, reentelado, restauros,

canto superior esquerdo com selo em lacre  
Dim. - 153 x 120 cm

€ 3.000 - 4.500





422  
"PIETÀ",  
óleo sobre tela colada sobre platex, escola italiana, séc. XVII,

pequenos restauros, atribuível à escola de Ludovico Carracci  
Dim. - 136 x 107 cm

€ 6.000 - 9.000



**423**  
"DESCIDA DA CRUZ",  
óleo sobre madeira, Europa, séc. XVI, muito restaurado  
Dim. - 44 x 34 cm € 800 - 1.200



**424**  
"SONHO DE JACOB",  
óleo sobre madeira, escola italiana, séc. XVI,  
pequenas faltas e defeitos  
Dim. - 51 x 29 cm € 600 - 900



**425**  
"JESUS CRISTO",  
óleo sobre madeira, aplicação em folha de cobre prateado,  
Europa de Leste, séc. XIX, pequenas faltas  
Dim. - 22,5 x 18 cm € 150 - 225

**426**  
"SANTO COM CORRENTE E FACA",  
óleo sobre madeira, escola portuguesa, séc. XVII,  
muito restaurado  
Dim. - 124 x 50,5 cm € 500 - 750

**427** ←  
"NOSSA SENHORA DO CARMO",  
óleo sobre madeira, escola portuguesa, séc. XVIII,  
pequenas faltas e defeitos  
Dim. - 34 x 22,5 cm € 400 - 600





428

"FLAGELAÇÃO DE CRISTO", óleo sobre tela, moldura em madeira e gesso dourados, escola italiana, séc. XVII/XVIII,

reentelado, restauros, placa com inscrição *DIONISIO CALVERT* (1565-1619); Dim. - 119,5 x 100 cm

€ 4.000 - 6.000





429  
"SANTO INÁCIO ADORANDO O MENINO JESUS",  
óleo sobre tela, moldura em madeira dourada, escola espanhola,

séc. XVII, reentelado, restauros  
Dim. - 168 x 134 cm

€ 4.000 - 6.000





430  
"NOSSA SENHORA COM O MENINO", óleo sobre tela,  
moldura em madeira entalhada, escola portuguesa, séc. XVIII,

reentelado e restaurado  
Dim. - 148 x 107,5 cm

€ 3.500 - 5.250



**431**  
**POTE,**  
 porcelana da China, Companhia das Índias, decoração a azul "Flores e pássaros", reinado Jiaqing, séc. XVIII/XIX, sem tampa  
 Dim. - 15,5 cm € 120 - 180

**432**  
**TRAVESSA RECORTADA DE PEQUENAS DIMENSÕES,** porcelana da China, Companhia das Índias, decoração a azul "Flores", reinado Qianlong, séc. XVIII, pequenas esbeijadelas  
 Dim. - 26,5 x 19 cm € 300 - 450

**433**  
**PAR DE PRATOS,** porcelana da China, Companhia das Índias, decoração policromada "Jardim e flores", reinado Qianlong, séc. XVIII  
 Dim. - 22,5 cm € 250 - 375

**434**  
**PRATO OITAVADO,** porcelana da China, decoração a azul "Paisagem oriental", reinado Qianlong, séc. XVIII, pequenas esbeijadelas  
 Dim. - 22 cm € 100 - 150

**435**  
**BULE,** porcelana da China, Companhia das Índias, decoração policromada "Flores", reinado Jiaqing, séc. XVIII/XIX, esbeijadela na tampa  
 Dim. - 13,5 cm € 200 - 300

**436**  
**BULE,** porcelana da China, Companhia das Índias, decoração a azul e dourado "Escudo com grinalda", reinado Jiaqing, séc. XVIII/XIX, desgaste no dourado, pequena esbeijadela  
 Dim. - 15 cm € 250 - 375

**437**  
**PRATO,** porcelana da China, Companhia das Índias, decoração a azul "Flores", reinado Qianlong, séc. XVIII  
 Dim. - 23 cm € 100 - 150

**438**  
**TRAVESSA RECORTADA,** porcelana da China, Companhia das Índias, decoração a azul "Flores", reinado Qianlong, séc. XVIII, pequenas esbeijadelas  
 Dim. - 29,5 x 34 cm € 600 - 900

**439**  
**PRATO,** porcelana da China, decoração a azul "Cantão", reinado Jiaqing, séc. XVIII/XIX, cabelo e ligeiras esbeijadelas  
 Dim. - 22 cm € 50 - 75





**440**  
**PAR DE PRATOS**, porcelana da China, Companhia das Índias, decoração policromada "Jardim e pássaros", reinado Qianlong, séc. XVIII, esbeçadelas;  
 Dim. - 23 cm                      € 200 - 300

**441**  
**TRAVESSA OITAVADA**, porcelana da China, Companhia das Índias, decoração a azul "Insecto, fruto e flores", reinado Qianlong, séc. XVIII, pequenas esbeçadelas, craquelé  
 Dim. - 40 x 33 cm                      € 500 - 750

**442**  
**PAR DE PRATOS**, porcelana da China, Companhia das Índias, decoração policromada "Jardim e flores", reinado Qianlong, séc. XVIII, restauros, outro com pequenas esbeçadelas  
 Dim. - 23 cm                      € 60 - 90

**443**  
**JARRA**, porcelana da China, decoração monocroma "Sangue de Boi", reinado Jiaqing, séc. XVIII/XIX  
 Dim. - 20 cm                      € 150 - 225

**444**  
**BULE**, porcelana da China, Companhia das Índias, decoração a azul "Flores", reinado Qianlong, séc. XVIII, pequenas esbeçadelas  
 Dim. - 11 cm                      € 200 - 300

**445**  
**POTE COM TAMPA**, porcelana da China, Companhia das Índias, decoração a azul e ouro "Flores", reinado Qianlong, séc. XVIII, esbeçadelas  
 Dim. - 16,5 cm                      € 150 - 225

**446**  
**PRATO DE SOPA**, porcelana da China, Companhia das Índias, decoração policromada "Flores", reinado Qianlong, séc. XVIII, cabelo consolidado na base, esbeçadelas  
 Dim. - 23 cm                      € 80 - 120

**447**  
**TRAVESSA OITAVADA**, porcelana da China, Companhia das Índias, decoração a azul "Insecto, fruto e flores", reinado Qianlong, séc. XVIII, pequenas esbeçadelas  
 Dim. - 36 x 29 cm                      € 400 - 600

**448**  
**PRATO DE SOPA**, porcelana da China, Companhia das Índias, decoração policromada "Flores", reinado Qianlong, séc. XVIII  
 Dim. - 23 cm                      € 150 - 225



**449**  
COVILHETE "FOLHA",  
porcelana da China,  
decoreção a azul "Cantão",  
reinado Jiaqing, séc. XVIII/XIX,  
esbeçadela

Dim. - 17,5 cm

€ 100 - 150

**450**  
"CÃO DE FO",  
escultura em porcelana da China,  
decoreção policromada,  
reinado Qianlong, séc. XVIII,  
esbeçadela numa orelha

Dim. - 23 cm

€ 400 - 600

**451**  
PRATO DE SOBREMESA,  
porcelana da China,  
decoreção a azul  
"Paisagem com figura oriental",  
reinado Qianlong, séc. XVIII

Dim. - 19,5 cm

€ 100 - 150

**452**  
FLOREIRA DE PAREDE  
"LAGOSTIM",  
grés policromado,  
chinesa, séc. XIX

Dim. - 25 cm

€ 100 - 150

**453**  
TRÊS JARRAS DIVERSAS, porcelana  
da China, duas com decoreção  
monocroma a azul, outra com decoreção  
a azul "Vasos com flores", reinado  
Jiaqing, séc. XVIII/XIX, marcadas

Dim. - 14 cm (a maior)

€ 150 - 225

**454**  
TINTEIRO REDONDO, porcelana  
da China, decoreção "Família Verde"  
"Paisagem oriental", reinado Kangxi,  
séc. XVII/XVIII, marcado; Nota: *exemplar  
reproduzido em José Vicente Jorge in "Notas sobre  
a Arte Chinesa", Instituto Português de Macau,  
1995, p. 37; Dim. - 5 x 10 cm*

€ 150 - 225

**455**  
TINTEIRO,  
porcelana da China, decoreção a azul  
"Paisagem com figuras orientais",  
reinado Jiaqing, séc. XIX,  
pequenos restauros, esbeçadela

Dim. - 10,5 x 19 x 11 cm

€ 350 - 525

**456**  
CAIXA "ABÓBORA"  
DE PEQUENAS DIMENSÕES,  
porcelana da China,  
decoreção relevada a verde e rosa sobre  
fundo verde, séc. XIX, esbeçadela

Dim. - 5 x 8,5 cm

€ 100 - 150

**457**  
BULE DE PEQUENAS DIMENSÕES,  
porcelana da China, decoreção a azul  
e ouro "Pássaros e flores",  
reinado Qianlong, séc. XVIII,  
marcado

Dim. - 9 cm

€ 700 - 1.050





- 458**  
**TRAVESSA OITAVADA**,  
 porcelana da China,  
 decoração a azul "Paisagem oriental",  
 reinado Qianlong, séc. XVIII,  
 esbeçadelas  
 Dim. - 36,5 x 30 cm      € 400 - 600
- 459**  
**PAR DE JARRAS**,  
 porcelana da China,  
 decoração a azul,  
 reinado Jiaqing, séc. XVIII/XIX,  
 uma com esbeçadelas  
 Dim. - 19 cm      € 250 - 375
- 460**  
**PRATO FUNDO DE GRANDES**  
**DIMENSÕES**, porcelana da China,  
 decoração a azul "Dragão", reinado  
 Yongzheng, séc. XVIII, partido e colado,  
 restauro, faltas e defeitos  
 Dim. - 46 cm      € 1.000 - 1.500
- 461**  
**TRAVESSEIRO**,  
 porcelana da China,  
 decoração a azul "Flores",  
 reinado Qianlong,  
 séc. XVIII  
 Dim. - 8,5 x 50 x 14 cm      € 700 - 1.050
- 462**  
**JARRA**,  
 porcelana da China,  
 Companhia das Índias,  
 decoração a azul "Flores",  
 reinado Qianlong, séc. XVIII  
 Dim. - 21,5 cm      € 250 - 375
- 463**  
**PRATO DE GRANDES DIMENSÕES**,  
 porcelana da China,  
 Companhia das Índias,  
 decoração a azul "Cesto com flores",  
 reinado Qianlong, séc. XVIII  
 Dim. - 31,5 cm      € 400 - 600
- 464**  
**PRATO OITAVADO DE GRANDES**  
**DIMENSÕES**, porcelana da China,  
 Companhia das Índias, decoração a azul  
 "Flores", reinado Qianlong, séc. XVIII,  
 pequenas esbeçadelas  
 Dim. - 35,5 cm      € 400 - 600
- 465**  
**TRAVESSA OITAVADA**,  
 porcelana da China,  
 decoração a azul "Paisagem oriental",  
 reinado Qianlong, séc. XVIII,  
 esbeçadela e defeitos de fabrico  
 Dim. - 38 x 31,5 cm      € 400 - 600
- 466**  
**PRATO FUNDO OITAVADO DE GRANDES**  
**DIMENSÕES**, porcelana da China,  
 Companhia das Índias,  
 decoração a azul "Flores",  
 reinado Qianlong, séc. XVIII  
 Dim. - 37 x 37,5 cm      € 500 - 750



**467**

**SETE CADEIRAS**, pau santo, filetes e embutidos em pau cetim, assentos em palhinha, portuguesas, séc. XIX, pequenos defeitos, três com diferenças nos embutidos

*Dim.* - 85 x 47 x 44 cm

€ 800 - 1.200



**469**

**PAR DE MESAS DE APOIO**, madeira folheada a prata, ligações em pau santo, tampos em vidro, portuguesas, séc. XX, pequenos defeitos

*Dim.* - 65 x 64,5 x 51 cm

€ 2.500 - 3.750

**470**

**CADEIRA**, romântica, nogueira, costas com duplo aro, assento e costas estofados, portuguesa, séc. XIX, pequenos defeitos

*Dim.* - 94 x 49 x 51 cm

€ 150 - 225



**468**

**PAR DE MESAS DE CABECEIRA**, estilo D. Maria, pau santo, filetes em espinheiro, portuguesas, séc. XIX/XX, pequenos defeitos

*Dim.* - 75 x 45 x 35 cm

€ 800 - 1.200



**471**

**CÓMODA**, estilo D. Maria, pau santo, filetes em espinheiro, portuguesa, séc. XIX/XX, falta do saial, pequenos defeitos

*Dim.* - 91 x 124 x 51 cm

€ 1.000 - 1.500





**472**  
**TOUCADOR**,  
 ao gosto Império, mogno e raiz de mogno com embutidos,  
 tampo de mármore, português, séc. XIX, faltas e defeitos  
 Dim. - 166 x 97 x 50 cm € 400 - 600



**474**  
**CONTADOR COM TREMPE**,  
 pau santo, frisos tremidos, pernas e travejamento torneados,  
 ferragens em bronze, português, séc. XIX, pequenos defeitos  
 Dim. - 168 x 102 x 53,5 cm € 2.000 - 3.000



**473**  
**MESA DE CASA DE JANTAR**, victoriana,  
 mogno, pernas torneadas, duas tábuas de extensão,  
 inglesa, séc. XIX, pequenos defeitos  
 Dim. - 76 x 227 x 103,5 cm € 600 - 900



**475**  
**MESA DE CASA DE JANTAR**, estilo Jorge III,  
 mogno, duplo pé central, dez tábuas de extensão,  
 portuguesa, séc. XX, pequenos defeitos  
 Dim. - 73 x 541 x 122 cm € 1.500 - 2.250



**476**  
**PAR DE VITRINES,**  
 mogno, portas com vidrinhos,  
 portuguesas, séc. XIX/XX, pequenos defeitos  
*Dim. - 149 x 104 x 40 cm* € 1.200 - 1.800



**478**  
**TOUCADOR,** mogno, tampo de mármore,  
 português, séc. XIX, faltas e defeitos  
*Dim. - 84 x 49,5 x 45 cm* € 350 - 525

**479**  
**ÉTAGERE,** romântica, nogueira,  
 colunas torneadas, portuguesa, séc. XIX, pequenos defeitos  
*Dim. - 90 x 62 x 33 cm* € 200 - 300



**477**  
**MESA DE CANCELA,**  
 sicupira, abas redondas, pernas e travejamento torneado,  
 portuguesa, séc. XVIII, pequenos defeitos  
*Dim. - 76 x 124 x 49 cm* € 700 - 1.050



**480**  
**MESA DE CENTRO,**  
 D. Maria, castanho, pernas caneladas, saiais com grinaldas,  
 portuguesa, séc. XVIII/XIX, defeitos, falta de um saial  
*Dim. - 85 x 140 x 83 cm* € 800 - 1.200





**481**  
**SECRETÁRIA COM PEQUENO ALÇADO,**  
romântica, nogueira e raiz de nogueira,  
portuguesa, séc. XIX, pequenos defeitos  
Dim. - 138 x 112 x 61 cm

€ 500 - 750



**484**  
**CANAPÉ E SEIS CADEIRAS,** estilo D. Maria,  
cerejeira, embutidos em buxo, assentos de palhinha,  
portugueses, séc. XIX, pequenos defeitos  
Dim. - 86 x 164 x 49 cm

€ 1.200 - 1.800



**482**  
**CÓMODA DE PERNAS ALTAS,** estilo D. José,  
vinhático com entalhamentos, ferragens em metal amarelo,  
portuguesa, séc. XIX, restaurada  
Dim. - 85 x 100 x 53 cm

€ 500 - 750



**485**  
**CÓMODA,**  
mogno, colunas laterais, ferragens em bronze,  
portuguesa, séc. XIX, pequenos defeitos, ferragens não originais  
Dim. - 98,5 x 120 x 58 cm

€ 700 - 1.050

**483**  
**TOUCADOR DE CÓMODA,**  
romântico, mogno, colunas torneadas,  
português, séc. XIX/XX, pequenos defeitos  
Dim. - 46 x 40 x 19 cm

€ 100 - 150

**486**  
**MESA DE CABECEIRA COM ABAS,**  
romântica, mogno,  
portuguesa, séc. XIX/XX, faltas e defeitos  
Dim. - 75,5 x 38,5 x 57,5 cm

€ 250 - 375



**487**  
"NATUREZA MORTA - BACALHAU",  
óleo sobre cartão,  
escola portuguesa, séc. XIX,  
pequenos defeitos  
Dim. - 58 x 47 cm

€ 500 - 750



**489**  
MAX ROMER - SÉC. XX,  
"MISS FORBES",  
óleo sobre tela, cópia de Henry Roeburn (1756-1823),  
assinado e datado de 1944  
Dim. - 64,5 x 46,5 cm

€ 600 - 900



**488**  
"PRAIA COM FIGURAS",  
óleo sobre madeira, escola portuguesa, séc. XIX/XX,  
assinado com iniciais não identificadas  
Dim. - 16,5 x 23,5 cm

€ 500 - 750



**490**  
ATTILA MENDLY DE VETYEMY - NASC. 1911,  
"NATUREZA MORTA - FLORES",  
óleo sobre tela, pequenos restauros diversos  
Dim. - 70 x 90 cm

€ 500 - 750





**491**  
**CÂNDIDA CUNHA - NASC. 1927,**  
**"SINTRA - VISTA DO PALÁCIO DA PENA",**  
óleo sobre platex, assinado  
Dim. - 45 x 32 cm

€ 600 - 900

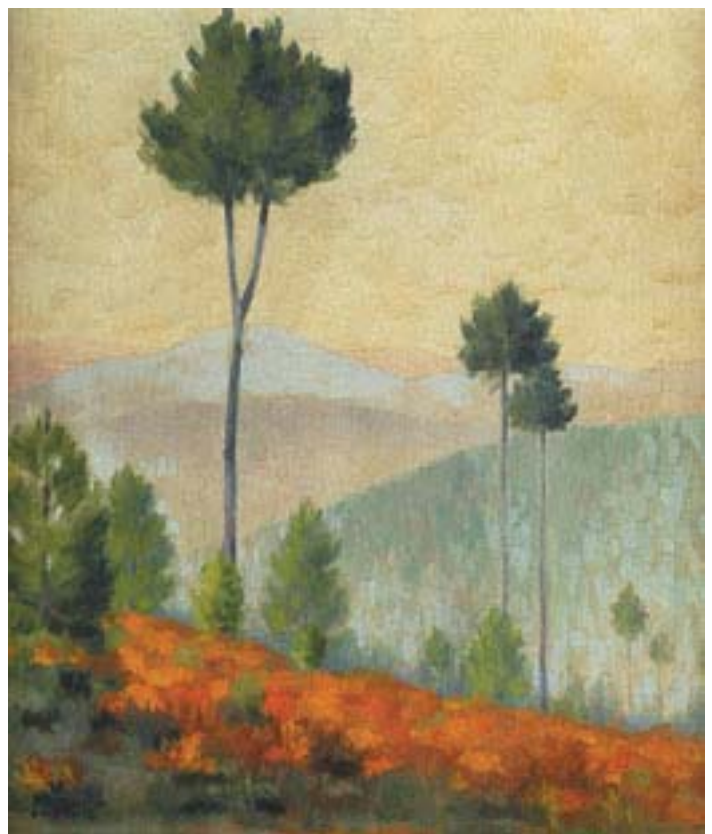

**493**  
**VENTURA JUNIOR - SÉC. XX,**  
**"PAISAGEM",**  
óleo sobre tela, assinado  
Dim. - 45 x 39 cm

€ 400 - 600



**492**  
**ÁLVARO DUARTE DE ALMEIDA - 1909-1972,**  
**"PAISAGEM - LAGOA DE ÓBIDOS",**  
óleo sobre platex, assinado  
Dim. - 24 x 33 cm

€ 420 - 630



**494**  
**ÁLVARO DUARTE DE ALMEIDA - 1909-1972,**  
**"LAVRANDO A TERRA",**  
óleo sobre tela, assinado  
Dim. - 34,5 x 49,5 cm

€ 700 - 1.050



**495**  
**MARIA FERNANDA AMADO - NASC. 1924,**  
**"MENINA COM FLOR",**  
óleo sobre cartão, assinado  
Dim. - 34 x 30 cm € 500 - 750



**497**  
**MATOS CHAVES - SÉC. XX,**  
**"FIGURA FEMININA SENTADA",**  
guache sobre papel, assinado e datado de 1946  
Dim. - 26,5 x 19,5 cm € 200 - 300



**496**  
**MANUEL FERREIRA - SÉC. XX,**  
**"PAISAGEM COM LAVADEIRAS",**  
óleo sobre cartão,  
assinado e datado de 1951  
Dim. - 40 x 50 cm € 500 - 750

**498**  
**JOSÉ BARATA MOURA**  
**- SÉC. XX,**  
**"ARREDORES DE SINTRA",**  
óleo sobre madeira,  
assinado,  
datado de 1946  
Dim. - 29 x 37 cm € 250 - 375

**499**  
**MARTINS GOMES**  
**- 1914-19??,**  
**"PASSEANDO NO JARDIM",**  
óleo sobre platem,  
assinado  
Dim. - 48 x 34 cm € 150 - 225

**500**  
**JOSÉ LUIS FIGUEIROA - SÉC. XX,**  
**"LA FRUTA",**  
óleo sobre tela,  
assinado,  
datado de 1970  
Dim. - 50 x 70 cm € 200 - 300





**501**  
**JOSÉ BARATA MOURA - SÉC. XX,**  
**"CASAS DA RUA DA BICA - SÃO PEDRO DE SINTRA",**  
óleo sobre platex,  
assinado, datado de 1971 no verso  
Dim. - 41 x 31,5 cm € 350 - 525

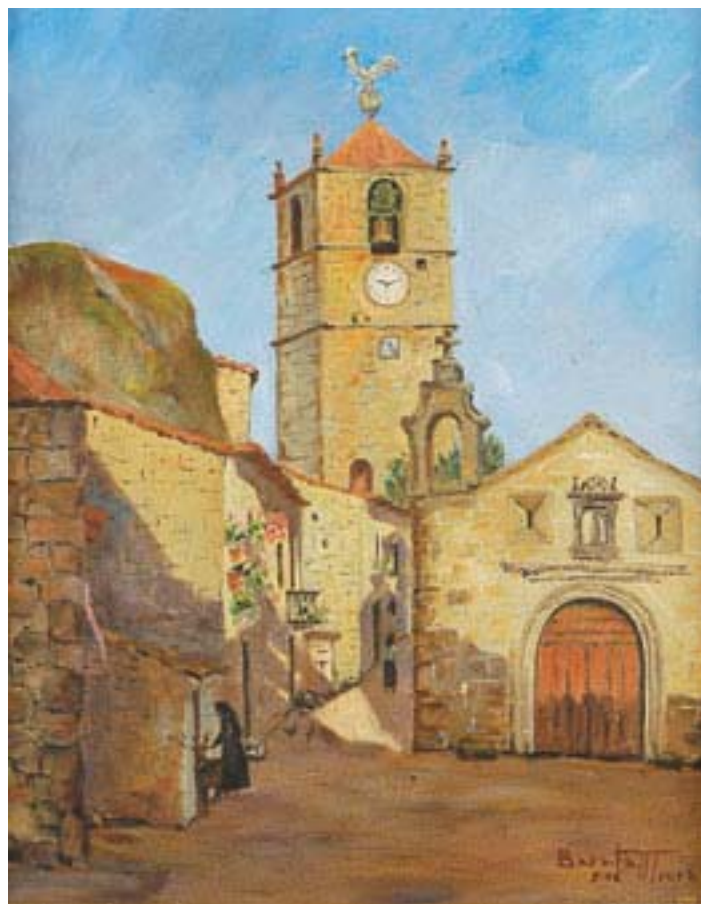

**503**  
**JOSÉ BARATA MOURA - SÉC. XX,**  
**"TORRE DE MONSANTO",**  
óleo sobre cartão,  
assinado e datado de 1946  
Dim. - 40 x 33 cm € 400 - 600



**502**  
**ÁLVARO DUARTE DE ALMEIDA - 1909-1972,**  
**"ARRIBAS DO MATA CÃO - FOZ DO ARELHO",**  
óleo sobre tela, assinado  
Dim. - 54 x 81 cm € 1.400 - 2.100



**504**  
**MARIA DO CARMO DUARTE DE ALMEIDA**  
**- NASC. 1924, "FRATEL",**  
óleo sobre tela colada em cartão, assinado  
Dim. - 46 x 65 cm € 1.000 - 1.500





**505**  
**RUI PALMA CARLOS - NASC. SÉC. XX,**  
**"PALACETE EM OLHÃO",**  
 técnica mista sobre papel, assinada e datada de 1986  
 Dim. - 36 x 22 cm € 200 - 300

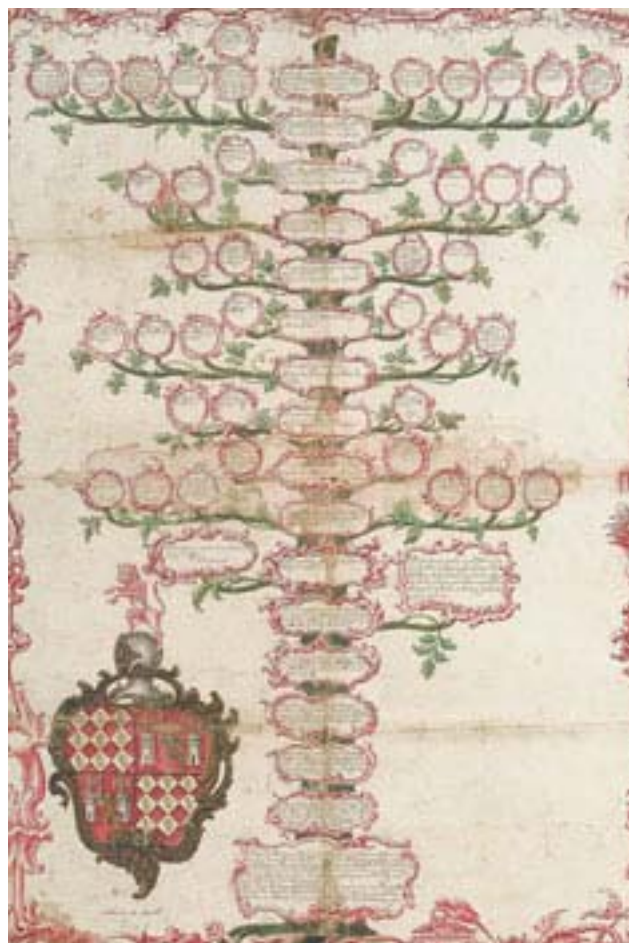

**507**  
**"ÁRVORE GENEALÓGICA DA FAMÍLIA BRITO",**  
 aguarela sobre papel,  
 portuguesa, séc. XVIII, pequenos defeitos  
 Dim. - 73 x 50 cm € 600 - 900



**506**  
**LUÍS CAMPOS - SÉC. XX,**  
**"FIGURAS PERTO DE FONTE",**  
 guache sobre papel, assinado  
 Dim. - 33,5 x 48 cm € 250 - 375



**508**  
**JOSÉ DIAS SANCHES - 1903-1972,**  
**"REBOCADORES",**  
 óleo sobre platex, assinado  
 Dim. - 34 x 45 cm € 350 - 525





**509**  
**BRANDÃO - SÉC. XIX,**  
"PAISAGEM MONTANHOSA COM RIO E FIGURA",  
óleo sobre madeira, assinado  
Dim. - 24 x 16 cm

€ 200 - 300



**511**  
**A. SOUSA - SÉC. XIX/XX,**  
"BARCOS NA PRAIA",  
óleo sobre madeira, assinado  
Dim. - 20 x 12,5 cm

€ 350 - 525



**510**  
**JOSÉ RIBEIRO - 1907-1991,**  
"ANTIGO PALÁCIO NA AZINHAGA DO CALDAS",  
óleo sobre madeira, assinado e datado de 1944  
Dim. - 10 x 14,5 cm

€ 250 - 375



**512**  
**JOSÉ BARATA MOURA - SÉC. XX,**  
"PAISAGEM COM CASAS",  
óleo sobre platex, assinado  
Dim. - 20,5 x 32 cm

€ 250 - 375



**513**  
**ALFREDO DE ANDRADE - 1839-1915,**  
"BARCO A VAPOR",  
aguarela sobre papel, picos de humidade, assinada  
Dim. - 7 x 15,5 cm

€ 200 - 300

**514**  
**ANTÓNIO CARNEIRO - 1872-1930,**  
"RETRATO MASCULINO",  
desenho a lápis sobre papel, assinado e datado de 1917  
Dim. - 29 x 21 cm

€ 150 - 225



**515**  
**MANUEL TAVARES JÚNIOR - SÉC. XX,**  
"MOLICEIROS NO VOUGA",  
aguarela sobre papel, assinada e datada de 1963  
Dim. - 11,5 x 16,5 cm

€ 200 - 300

**516**  
**JORGE MALTIEIRA - 1908-1986,**  
"CONCHA VERDE - ALGARVE",  
aguarela sobre papel, pontos de humidade, assinada  
Dim. - 28 x 33,5 cm

€ 150 - 225



**517**  
**MANUEL TAVARES JÚNIOR - SÉC. XX,**  
"SALINAS - AVEIRO",  
aguarela sobre papel, assinada e datada de 1963  
Dim. - 11,5 x 16,5 cm

€ 200 - 300

**518**  
**NEVES E SOUSA - NASC. 1921,**  
"TRÊS FIGURAS DE AFRICANOS",  
desenho a caneta de feltro sobre papel, assinado com iniciais  
Dim. - 20 x 14 cm

€ 80 - 120



**519**  
**MANUEL TAVARES JÚNIOR - SÉC. XX,**  
"RIA DE AVEIRO",  
aguarela sobre papel, assinada e datada de 1968  
Dim. - 11,5 x 16,5 cm

€ 200 - 300

**520**  
**NEVES E SOUSA - NASC. 1921,**  
"GORONGOSA",  
desenho a caneta de feltro sobre papel, assinado com iniciais  
Dim. - 19 x 26,5 cm

€ 80 - 120





- 521**  
**FRUTEIRO,**  
 loiça da Fábrica de Sacavém, decoração a verde com monograma "Real Colégio Militar" e "Coroa real", português, séc. XIX, cabelo, manchado, marcado  
 Dim. - 13,5 x 25 cm      € 400 - 600
- 522**  
**PAR DE PIRES,**  
 loiça da Fábrica de Alcântara, decoração a azul "Coroa real", séc. XIX, manchas de gordura, marcados  
 Dim. - 15,5 cm      € 100 - 150
- 523**  
**PRATO COBERTO,**  
 loiça de Davenport, decoração a azul "Paisagens e figuras orientais", inglês, séc. XIX, marcado  
 Dim. - 20,5 x 32 x 23 cm      € 100 - 150
- 524**  
**TRÊS PRATOS DE DOCE,**  
 loiça da Fábrica de Sacavém, decoração a vinoso "Rei D. Manuel II", português, séc. XX  
 Dim. - 18 cm      € 100 - 150
- 525**  
**FRUTEIRO,**  
 loiça da fábrica de Sacavém, decoração a verde "Estátua", portuguesa, séc. XIX/XX, marcada  
 Dim. - 13 cm      € 60 - 90
- 526**  
**AZULEJO COMEMORATIVO,**  
 barro vidrado, "Souvenir du XV Congrès International de Médecine Lisbonne - Avril 1906", português, séc. XX, esbeaçadelas  
 Dim. - 15,7 x 15,7 cm      € 250 - 375
- 527**  
**PRATO,** loiça da Fábrica de Alcântara, decoração a castanho "Armas de Portugal" e "Pavilhão de caça da Tapada de Mafra", português, séc. XIX/XX, restaurado, cabelo no fundo, marcado  
 Dim. - 24 cm      € 150 - 225
- 528**  
**PRATO,** loiça pó de pedra, decoração policromada "Armas de Portugal", português, séc. XIX, Nota: atribuído ao Palácio de Governo de Macau - vd. José de Campos e Sousa in "Loiça Brasonada", Lisboa, 1962, p. 319 e segs, estampa XLI; Dim. - 27 cm      € 200 - 300
- 529**  
**PRATO RECORTADO,**  
 loiça da Fábrica de Sacavém, decoração policromada "Estátua Equestre", português, séc. XIX/XX, desgaste na decoração, marcado  
 Dim. - 21,5 cm      € 50 - 75



- 530**  
**ESPINGARDA DE BLOCO ROLANTE,**  
ferro e madeira, monograma "C"  
coroado, datada 1874, Europa, séc. XIX,  
azulado original, faltas e defeitos  
Dim. - 124 cm                      € 500 - 750
- 531**  
**ESPINGARDA SNIDER,**  
ferro e madeira, modelo regulamentar  
português para artilharia, fabrico oficial,  
inglesa, séc. XIX, defeitos, marcado Torre  
de Londres; Dim. - 102 cm                      € 600 - 900
- 532**  
**ESPADA,**  
punho com tecido,  
bainha em ferro,  
Japão, séc. XX, bainha oxidada  
Dim. - 85 cm                      € 750 - 1.125
- 533**  
**ADAGA (CHILANUM),**  
ferro,  
indiana, séc. XVII/XVIII,  
pequenos defeitos  
Dim. - 49 cm                      € 100 - 150
- 534**  
**BESTA,**  
madeira, corda e ferro,  
Europa, séc. XIX,  
vestígio de xilófagos  
Dim. - 76 cm                      € 500 - 750
- 535**  
**MACHADO DE DUAS FACES,**  
aço gravado "Figuras",  
Oriente, séc. XIX/XX,  
pequenos defeitos  
Dim. - 126 cm                      € 600 - 900
- 536**  
**POLVORINHO,**  
latão,  
decoração relevada "Troféus militares",  
americano, séc. XIX, pequenos defeitos  
Dim. - 22,5 cm                      € 125 - 188
- 537**  
**POLVORINHO,**  
ferro,  
persa, séc. XVII,  
pequenos defeitos  
Dim. - 15,5 cm                      € 100 - 150
- 538**  
**PAR DE PISTOLAS,**  
ferro e madeira,  
sistema Lefauchaux, espanholas,  
séc. XX, dentro de estojo original  
Dim. - 21 cm                      € 150 - 225





**539**  
**PISTOLA DE PEDERNEIRA,**  
 ferro e madeira, guarnições  
 em latão com gravados e cinzelados,  
 Europa, séc. XVIII, faltas e defeitos  
*Dim. - 35,5 cm* € 750 - 1.125

**540**  
**PISTOLA DE CAVALARIA**  
**TRANSFORMADA EM PERCUSSÃO,** ferro  
 e madeira, inscrição *ARS DO EXÉRC.*,  
 portuguesa, séc. XIX, suporte, defeitos,  
 datada de 1846; *Dim. - 40 cm* € 400 - 600

**541**  
**PISTOLA DE PERCUSSÃO,**  
 ferro e madeira,  
 portuguesa, séc. XIX,  
 marcada *ABREU*  
*Dim. - 33 cm* € 650 - 975

**542**  
**PISTOLA DE DOIS CANOS,**  
 ferro e madeira,  
 espanhola, séc. XIX,  
 pequenas faltas e defeitos  
*Dim. - 22 cm* € 150 - 225

**543**  
**PISTOLA DE PERCUSSÃO**  
**COM DOIS CANOS,**  
 ferro e nogueira, belga, séc. XIX,  
 pequenas faltas e defeitos, marca de Liège  
*Dim. - 19,5 cm* € 200 - 300

**544**  
**PISTOLA DE PERCUSSÃO DE ALGIBEIRA,**  
 ferro e madeira, cano gravado,  
 inglesa, séc. XIX, faltas e defeitos,  
 marcada *EGAN - BRADFORD*  
*Dim. - 14 cm* € 125 - 188

**545**  
**PISTOLA DE QUATRO CANOS,** ferro  
 e madeira, sistema Sharps, americana,  
 séc. XIX, desgastes e faltas, marcada  
*C. SHARP PATENT / JAN. 25 1859*  
*Dim. - 13 cm* € 250 - 375

**546**  
**REVOLVER,**  
 ferro e madeira, sistema Lefauchaux,  
 placas do punho entalhadas,  
 belga, séc. XIX, faltas e defeitos  
*Dim. - 18 cm* € 125 - 188

**547**  
**REVÓLVER,** ferro azulado e madeira,  
 sistema Lefauchaux, cano gravado,  
 placas do punho entalhadas,  
 belga, séc. XIX, faltas e defeitos  
*Dim. - 18 cm* € 200 - 300



- 548**  
**PUNHAL**,  
 punho em marfim e bronze,  
 lâmina em ferro, Europa, séc. XVIII,  
 pequeno desgaste  
 Dim. - 29 cm € 150 - 225
- 549**  
**"PUTTO COM GRINALDA DE FLORES"**,  
 escultura em marfim,  
 base em madeira, Europa, séc. XIX,  
 pequenas faltas  
 Dim. - 13 cm (total) € 400 - 600
- 550**  
**"FIGURA ALADA COM PATA DE BURRO"**,  
 escultura em bronze,  
 Europa, séc. XVIII/XIX,  
 provavelmente aplicação de um móvel  
 Dim. - 11 cm € 50 - 75
- 551**  
**SINETE OVAL**,  
 bronze, perlado,  
 reserva "Figura masculina com animais",  
 Nuremberg, séc. XVI/XVII, gasto  
 Dim. - 4,5 cm € 50 - 75
- 552**  
**"BUDA"**,  
 escultura em bronze,  
 Índia, séc. XIX/XX,  
 pequenos defeitos  
 Dim. - 6,5 cm € 30 - 45
- 553**  
**"JAVALI PRESO A UMA ESTACA"**,  
 escultura em bronze,  
 Europa,  
 séc. XIX  
 Dim. - 8 cm € 120 - 180
- 554**  
**CHAVE**,  
 cabeça em prata "Escudo  
 com monograma MP, corôa de marquês",  
 Europa, séc. XVIII/XIX  
 Dim. - 9,5 cm € 150 - 225
- 555**  
**DOIS CABOS DE SOMBRINHA**,  
 madeira revestida a tartaruga  
 com embutidos a ouro "Monogramas",  
 portuguesas, séc. XIX, pequenos defeitos  
 Dim. - 30,5 cm € 200 - 300
- 556**  
**CAIXA DE PEQUENAS DIMENSÕES**,  
 matéria córnea, decoração relevada com  
 inscrição *Hercule combattant le lion de la foret  
 de Nemea*, francesa, séc. XIX, defeitos  
 Dim. - 2,5 x 10 x 6 cm € 50 - 75
- 557**  
**"CARIÁTIDES"**,  
 par de ferragens de cômoda em bronze  
 dourado, Europa, séc. XVIII,  
 uma restaurada  
 Dim. - 20,5 cm € 40 - 60
- 558**  
**CAIXA RECTANGULAR**,  
 matéria córnea, decoração relevada,  
 inscrição *Triomphe D' Ariadne*,  
 francesa, séc. XIX, pequenos defeitos  
 Dim. - 2,5 x 11 x 6 cm € 50 - 75
- 559**  
**LORGNON**,  
 tartaruga, francês, séc. XIX,  
 estojo de fabricante, marcado  
*HAZEBROUCO - RUE DE LA PAIX - PARIS*  
 Dim. - 28 cm € 100 - 150





**560**  
**"BUSTO MASCULINO"**,  
 escultura de suspensão em buxo  
 parcialmente pintado, português,  
 séc. XIX, pequenas faltas na pintura  
 Dim. - 13,5 x 12 cm                      € 150 - 225

**563**  
**"SANTO ANTÓNIO COM O MENINO"**,  
 escultura em madeira policromada,  
 portuguesa, séc. XIX,  
 faltas e defeitos  
 Dim. - 24 cm                                      € 150 - 225

**566**  
**"CHAPÉU DE CERIMÓNIA"**,  
 alabastro,  
 China,  
 séc. XIX  
 Dim. - 7,5 x 11 x 7 cm                      € 120 - 180

**561**  
**MOLDURA**,  
 alabastro rendilhado,  
 indiana, séc. XIX,  
 faltas e defeitos  
 Dim. - 28 cm                                      € 30 - 45

**564**  
**"BOLA DA FELICIDADE"**,  
 marfim rendilhado,  
 base esculpida "Elefantes",  
 China, séc. XX  
 Dim. - 15,5 cm                                      € 100 - 150

**567**  
**TREZE ROLHAS DIVERSAS "FIGURAS"**,  
 madeira, porcelana e cortiça,  
 Europa, séc. XIX e XIX/XX,  
 algumas com defeitos  
 Dim. - 15,5 cm (o maior)                      € 300 - 450

**562**  
**CABEÇA DE BONECA**,  
 biscuit, decoração policromada,  
 alemã, séc. XX, cabelo, assinada Armand  
 Marseille, marcada *MADE IN GERMANY*  
 Dim. - 12 cm                                      € 100 - 150

**565**  
**VINTE E OITO PEÇAS DE GAMÃO**,  
 marfim,  
 portuguesas, séc. XIX,  
 falta de duas, algumas com defeito  
 Dim. - 1,5 x 4 cm                                      € 250 - 375

**568**  
**SINO**,  
 bronze, aplicações relevadas  
 "Cristo crucificado" e "Sagrada Família",  
 português, séc. XIX  
 Dim. - 19 cm                                      € 100 - 150



- 569**  
**A. L. RIBEIRO - SÉC. XX,**  
**"BUSTO DE ANCIÃ",**  
 escultura em bronze,  
 assinada de Viseu  
 Dim. - 17 cm                      € 200 - 300
- 570**  
**PRATO, faiança,**  
 decoração a azul ao gosto da porcelana  
 da China "Jardim com flores",  
 Europa, séc. XVIII, esbeaçadela  
 Dim. - 22,5 cm                      € 100 - 150
- 571**  
**TRÊS CÁLICES, cristal,**  
 decoração gravada e dourada "Coroa  
 Real", portugueses, séc. XIX,  
 dimensões decrescentes  
 Dim. - 11 cm (o maior)              € 200 - 300
- 572**  
**MAÇANETA DE PORTA, porcelana,**  
 decoração policromada "D. Pedro IV",  
 portuguesa, séc. XIX,  
 suporte de madeira, decoração gasta  
 Dim. - 5 cm                              € 70 - 105
- 573**  
**COFRE, madeira revestida a couro**  
 lavrado "Armas de Portugal", aplicações  
 em bronze, português, séc. XX, pequenos  
 defeitos, marcado EMP, datado de 1940  
 Dim. - 15 x 24 x 12 cm              € 200 - 300
- 574**  
**MAÇANETA DE PORTA, porcelana,**  
 decoração policromada  
 "Armas do Reino", portuguesa, séc. XIX,  
 suporte de madeira  
 Dim. - 5 cm                              € 70 - 105
- 575**  
**PAR DE CADEIRAS MINIATURA,**  
 faia,  
 assentos em palhinha,  
 inglesas, séc. XIX  
 Dim. - 26,5 x 14,5 x 13,5 cm        € 250 - 375
- 576**  
**CAIXA GUARDA-JÓIAS,**  
 marchetaria de pau santo e pau rosa,  
 aplicações em bronze,  
 francesa, séc. XIX, pequenos defeitos  
 Dim. - 7 x 27 x 21 cm                € 150 - 225
- 577**  
**PORTA-DOCUMENTOS,**  
 metal, pintado "Armas do Reino",  
 português, séc. XIX,  
 faltas, retoques na pintura  
 Dim. - 17,5 cm                        € 80 - 120





**578**  
**PAR DE POTES**, porcelana, decoração esponjada a castanho,  
 medalhões em biscuit "Anjos músicos", franceses, séc. XIX/XX,  
 restauros; *Dim.* - 45,5 cm € 400 - 600

**579**  
**CANDEEIRO A PETRÓLEO**, bronze,  
 globo e chaminé em vidro, português, séc. XIX/XX  
*Dim.* - 63 cm € 200 - 300

**580**  
**CAIXA DE CHÁ**, casquinha pintada "Paisagens  
 com figuras orientais", portuguesa, séc. XIX, faltas e defeitos  
*Dim.* - 39 x 97 x 23 cm € 400 - 600





**581**  
**CECIL E. CUTLER - SÉC. XIX/XX,**  
**"CAVALEIRO A CAVALO",**  
aguarela sobre papel, assinada e datada de 1900  
Dim. - 43 x 30 cm

€ 500 - 750



**583**  
**"RETRATO DE SENHORA DA ÉPOCA IMPÉRIO",**  
pastel sobre papel, escola francesa, séc. XIX,  
manchas de humidade  
Dim. - 31 x 25 cm

€ 350 - 525

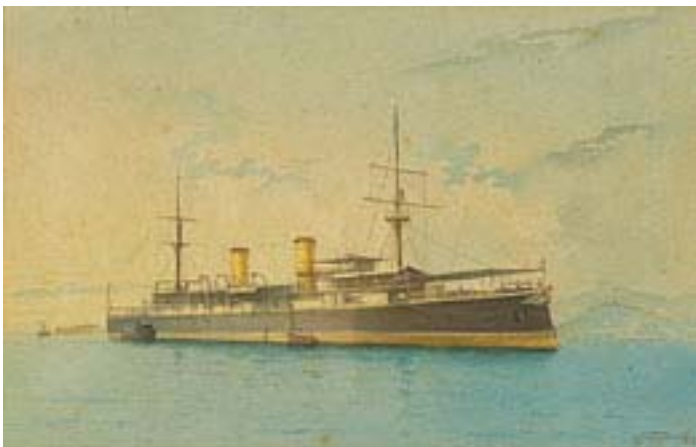

**582**  
**H. GOLDGE SMITH - SÉC. XIX/XX,**  
**"CRUZADOR ESMERALDA",**  
aguarela sobre papel, assinada do Rio de Janeiro  
Dim. - 15 x 23 cm

€ 200 - 300



**584**  
**P. DANIEL - SÉC. XX,**  
**"MARINHA",**  
aguarela sobre papel, assinada  
Dim. - 12 x 22 cm

€ 150 - 225



585

"FILIPE I", FILIPE II

E "FILIPE III", três gravuras sobre papel, Europa, séc. XVII

Dim. - 19 x 14 cm € 250 - 375

586

"INFANTA DONA MARIA BÁRBARA

- RAINHA DE ESPANHA", gravura

sobre papel, espanhola, séc. XVIII,

acidez; Dim. - 42 x 30 cm € 120 - 180

587

"RAINHA DONA MARIA I",

gravura sobre papel, portuguesa,

séc. XVIII; Dim. - 16 x 10 cm € 80 - 120

588

SENDIM - SÉC. XIX,

"D. JOÃO VI", litografia sobre

papel, picos de humidade, assinada

Dim. - 33 x 26 cm € 120 - 180

589

D. FERNANDO II - 1816-1885

"PAISAGEM COM PATOS", água-forte

sobre papel, assinada, datada de 1857

Dim. - 12 x 11,5 cm € 150 - 225

590

"INFANTE D. LUÍS (I)", litografia

sobre papel, francesa, séc. XIX

Dim. - 16,5 x 10,5 cm € 80 - 120

591

"REI D. LUÍS I", litografia sobre

papel, portuguesa, séc. XIX,

manchas de humidade

Dim. - 31 x 20 cm € 50 - 75

592

GUTWEIN - SÉC. XVIII, "INTERIOR

COM FIGURAS", gravura sobre papel

segundo desenho de Pietro Longhi,

assinada; Dim. - 47,5 x 38 cm € 200 - 300

593

"TOURADA À ESPANHOLA",

par de gravuras coloridas sobre papel,

inglesas, séc. XIX, datadas de 1813

Dim. - 18 x 22,5 cm € 200 - 300

594

JULES MAIDOF - SÉC. XX,

"SEM TÍTULO", desenho a tinta da China

sobre papel, assinado e datado de 1994

Dim. - 50 x 70 cm € 250 - 375



595 ↑

FRANCESCO BARTOLOZZI

- 1728-1815, "THE AFFECTIONATE

BROTHERS", gravura colorida sobre papel

assinada; Dim. - 40 x 26 cm € 200 - 300

596

"CENA DE CAÇADA A CAVALO",

gravura colorida sobre papel,

inglesa, séc. XIX, manchas de humidade

Dim. - 49 x 58 cm € 150 - 225

597

REGISTO "CALVÁRIO", litografia

sobre papel, ornatos em diversos materiais,

português, séc. XIX, faltas e defeitos

Dim. - 24 x 21 cm € 20 - 30

598

REGISTO "NOSSO SENHOR DO BOM

JESUS", gravura sobre papel, ornatos em

diversos materiais, português, séc. XIX,

defeitos; Dim. - 21 x 16 cm € 100 - 150

599

REGISTO "MADRE MARIANA DA

PURIFICAÇÃO", gravura sobre papel,

ornatos em diversos materiais, séc. XIX,

defeitos; Dim. - 25 x 20 cm € 100 - 150

600

REGISTO "ANJO DA GUARDA", litografia

colorida sobre papel, ornatos em diversos

materiais, português, séc. XIX, faltas e

defeitos; Dim. - 31,5 x 24 cm € 30 - 45





Mosteiro da Batalha Património Mundial UNESCO 1983

Salidez

O segredo das catedrais, dos mosteiros e dos templos milenares é terem sido construídos para a eternidade. Perante a solidez das suas colunas temos uma certeza de durabilidade superior ao tempo da nossa vida. Outros, depois de nós, sentirão o mesmo espanto ante o seu poder e a sua beleza.

No **Millennium bcp private bankers** gerimos o património financeiro dos nossos Clientes com objectivos de perenidade. Guardamo-lo das vicissitudes do dia-a-dia e fortalecemos o seu valor, para que os descendentes usem dos seus benefícios e construam caminhos novos.

Confie o seu património a um Banco que tem o sentido do tempo e usa o conhecimento dos mercados em defesa da solidez e da perenidade dos patrimónios.

**Millennium**  
**bcp private bankers**

A excelência inspira-nos