

## LEILÃO N° 84

## 2ª Sessão

21 de Novembro de 2006



## LOTES 301 A 650

- 301**  
PRATO, porcelana da China, Companhia das Índias, decoração policromada "Flores", reinado Qianlong, séc. XVIII, restaurado  
Dim. - 22,5 cm € 100 - 150
- 302**  
PRATO OITAVADO, porcelana da China, Companhia das Índias, decoração policromada "Flores", reinado Qianlong, séc. XVIII, restaurado  
Dim. - 23,5 cm € 80 - 120
- 303**  
PRATO, porcelana da China, Companhia das Índias, decoração policromada "Flores" sobre fundo amarelo, reinado Jiaqing, séc. XVIII/XIX, cabelos, faltas no vidro; Dim. - 24,5 cm € 100 - 150
- 304**  
PRATO, porcelana da China, Companhia das Índias, decoração policromada "Flores", reinado Qianlong, séc. XVIII, cabelos e esbeçadelas  
Dim. - 23 cm € 120 - 180
- 305**  
PRATO, porcelana da China, Companhia das Índias, decoração policromada "Flores", reinado Jiaqing, séc. XVIII/XIX  
Dim. - 24,5 cm € 120 - 180
- 306**  
PRATO, porcelana da China, Companhia das Índias, decoração policromada "Flores", reinado Qianlong, séc. XVIII, restaurado  
Dim. - 22 cm € 120 - 180
- 307**  
PRATO, porcelana da China, Companhia das Índias, decoração policromada "Flores", reinado Qianlong, séc. XVIII, pequeno cabelo  
Dim. - 22,5 cm € 120 - 180
- 308**  
PRATO, porcelana da China, Companhia das Índias, decoração a azul "Flores", reinado Qianlong, séc. XVIII, esbeçadelas  
Dim. - 23 cm € 100 - 150
- 309**  
PRATO, porcelana da China, Companhia das Índias, decoração a azul, sépia e ouro "Flores", reinado Qianlong, séc. XVIII, cabelo  
Dim. - 23 cm € 80 - 120
- 310**  
PRATO, porcelana da China, Companhia das Índias, decoração a azul "Flores", reinado Qianlong, séc. XVIII, cabelo  
Dim. - 22,5 cm € 80 - 120
- 311**  
PRATO, porcelana da China, Companhia das Índias, decoração a azul "Flores", reinado Qianlong, séc. XVIII  
Dim. - 22,5 cm € 100 - 150
- 312**  
PRATO RECORTADO, porcelana da China, Companhia das Índias, decoração a azul "Flores", reinado Qianlong, séc. XVIII, restaurado  
Dim. - 23 cm € 70 - 105
- 313**  
PAR DE PRATOS, porcelana da China, Companhia das Índias, decoração a azul "Flores", reinado Qianlong, séc. XVIII, restaurado  
Dim. - 22,5 cm € 160 - 240
- 314**  
PRATO OITAVADO, porcelana da China, decoração a azul "Paisagem oriental", reinado Qianlong, séc. XVIII, cabelo  
Dim. - 23,5 cm € 80 - 120
- 315**  
PRATO, porcelana da China, Companhia das Índias, decoração policromada "Flores", reinado Qianlong, séc. XVIII, esbeçadela  
Dim. - 22,5 cm € 150 - 225
- 316**  
PRATO, porcelana da China, Companhia das Índias, decoração policromada "Flores", reinado Qianlong, séc. XVIII, cabelo  
Dim. - 22,5 cm € 120 - 180
- 317**  
COVILHETE REDONDO, porcelana da China, Companhia das Índias, decoração policromada "Flores e grinaldas", reinado Qianlong, séc. XVIII, restaurado  
Dim. - 26 cm € 200 - 300
- 318**  
PRATO, porcelana da China, Companhia das Índias, decoração policromada "Flores", reinado Qianlong, séc. XVIII, cabelos  
Dim. - 23 cm € 120 - 180
- 319**  
PRATO DE GRANDES DIMENSÕES, porcelana da China, Companhia das Índias, decoração policromada "Flores", reinado Qianlong, séc. XVIII, restaurado  
Dim. - 28,5 cm € 400 - 600
- 320**  
PRATO COBERTO OVAL, porcelana da China, decoração policromada "Flores" e "Caravelas", reinado Jiaqing, séc. XIX, falta e esbeçadelas  
Dim. - 10 x 23 cm € 500 - 750
- 321**  
PRATO, porcelana da China, decoração Imari "Paisagem oriental", reinado Qianlong, séc. XVIII, cabelo  
Dim. - 23 cm € 100 - 150



**322**  
**COVILHETE REDONDO,**  
 porcelana da China, Companhia  
 da Índias, decoração policromada  
 "Ávores e cavalo", reinado Qianlong,  
 séc. XVIII, cabelo e ligeira esbeçadela  
 Dim. - 22,5 cm € 400 - 600

**323**  
**PAR DE TAÇAS COM PIRES,**  
 porcelana da China, decoração  
 policromada "Figuras orientais",  
 reinado Qianlong, séc. XVIII, um pires  
 com cabelo e pequenas esbeçadelas  
 Dim. - 3 x 10,5 cm € 150 - 225

**324**  
**PRATO DE DOCE,**  
 porcelana da China, Companhia  
 das Índias, decoração policromada  
 "Flores e galo", reinado Qianlong,  
 séc. XVIII, ligeiras esbeçadelas  
 Dim. - 16,5 cm € 150 - 225

**325**  
**PAR DE TAÇAS COM PIRES,**  
 porcelana da China, Companhia  
 das Índias, decoração policromada  
 "Flores", reinado Qianlong,  
 séc. XVIII, um pires com cabelo  
 Dim. - 3,5 x 10 cm € 150 - 225

**326**  
**TRAVESSA OITAVADA,**  
 porcelana da China,  
 decoração a azul "Paisagem oriental",  
 bordo encanastrado,  
 reinado Jiaqing, séc. XVIII/XIX  
 Dim. - 32,5 x 41 cm € 400 - 600

**327**  
**BACIA GOMADA,**  
 porcelana da China, Companhia  
 das Índias, decoração policromada  
 "Vaso com flores", reinado Qianlong,  
 séc. XVIII, restaurada  
 Dim. - 27 x 30,5 cm € 400 - 600

**328**  
**PAR DE PRATOS,**  
 porcelana da China,  
 decoração Imari "Flores",  
 reinado Qianlong, séc. XVIII,  
 pequena esbeçadela  
 Dim. - 22,5 cm € 350 - 525

**329**  
**TRAVESSA OITAVADA,**  
 porcelana da China,  
 decoração a azul "Flores",  
 reinado Qianlong,  
 séc. XVIII  
 Dim. - 27,5 x 35,5 cm € 400 - 600

**330**  
**PAR DE PRATOS,**  
 porcelana da China,  
 Companhia das Índias, decoração  
 policromada "Flores", reinado Qianlong,  
 séc. XVIII, cabelos e esbeçadelas  
 Dim. - 22,5 cm € 250 - 375

332



333



331



334



335

336

**331**  
TRAVESSA RECORTADA,  
porcelana da China,  
Companhia das Índias,  
decoreção a azul "Flores",  
reinado Qianlong, séc. XVIII  
Dim. - 35 x 42,5 cm

€ 600 - 900

**332**  
TRAVESSA OITAVADA  
DE GRANDES DIMENSÕES,  
porcelana da China,  
decoreção a azul "Paisagem oriental",  
reinado Qianlong, séc. XVIII  
Dim. - 42,5 x 51 cm

€ 800 - 1.200

**333**  
TRAVESSA OITAVADA  
DE GRANDES DIMENSÕES,  
porcelana da China, decoreção a azul  
"Paisagem oriental", reinado Qianlong,  
séc. XVIII, pequenas esbeçadelas  
Dim. - 42,5 x 51 cm

€ 800 - 1.200

**334**  
PLACA,  
porcelana da China,  
decoreção policromada  
"Figuras orientais",  
séc. XIX  
Dim. - 39 x 26 cm

€ 300 - 450

**334**  
PAR DE TAÇAS OVAIS GOMADAS,  
porcelana da China, decoreção  
policromada "Figuras orientais",  
reinado Qianlong, séc. XVIII,  
restauros nos bordos  
Dim. - 24,5 x 20,5 cm

€ 2.000 - 3.000

**335**  
TRAVESSA RECORTADA,  
porcelana da China, Companhia  
das Índias, decoreção a azul "Flores",  
reinado Qianlong, séc. XVIII,  
pequenas esbeçadelas  
Dim. - 42 x 35 cm

€ 600 - 900



**337**  
**TREMÓ**, ao gosto Império, mogno, aplicações em bronze,  
 tampo em mármore, português, séc. XIX, pequenos defeitos  
*Dim. - 211 x 88,5 x 53,5 cm* € 350 - 525

**338**  
**PAR DE MESAS DE CABECEIRA**, estilo D. Maria,  
 sicupira, portuguesas, séc. XIX, pequenos defeitos  
*Dim. - 87 x 41 x 40 cm* € 350 - 525

**339**  
**CADEIRA/SELA DE SENHORA**, madeira pintada, decoração  
 policromada "Flores", portuguesa, séc. XVIII/XIX, falta das  
 precintas, faltas na pintura; *Dim. - 33 x 55 x 55 cm* € 300 - 450

**340**  
**ARMÁRIO DE DOIS CORPOS**, madeira entalhada,  
 pintada de verde e dourada "Cenas com figuras",  
 português, adaptação de talhas do séc. XVIII, faltas e defeitos  
*Dim. - 203 x 73 x 28 cm* € 280 - 420

**341** →  
**ESPELHO DE PÉ**, romântico, mogno e raiz de mogno  
 com entalhamentos dourados, português, séc. XIX/XX,  
 pequenos defeitos; *Dim. - 220 x 106 x 71 cm* € 1.000 - 1.500

**342**  
**MESA DE CABECEIRA**, D. Maria,  
 pau santo, portuguesa, séc. XIX, pequenos defeitos  
*Dim. - 86 x 40 x 39 cm* € 180 - 270

**343**  
**CONJUNTO DE DEZ CADEIRAS E DUAS DE BRAÇOS**,  
 estilo pombalino, mogno, assentos estofados,  
 portuguesas, séc. XX, pequenos defeitos  
*Dim. - 93 x 48,5 x 43 cm* € 1.000 - 1.500

**344**  
**PAR DE MESA DE CABECEIRA**, estilo D. Maria,  
 vinhático, portuguesas, séc. XIX, pequenos defeitos  
*Dim. - 87 x 41 x 40 cm* € 350 - 525

**345**  
**MESA DE CABECEIRA "URNA"**, mogno, coluna central  
 torneada, tampo de mármore, portuguesa, séc. XIX,  
 pequenos defeitos; *Dim. - 88 x 34 x 34 cm* € 120 - 180

**346**  
**MÓVEL LAVATÓRIO**, mogno e raiz de mogno, tampo  
 em mármore, interior com espelho, gaveta com bidé, português,  
 séc. XIX, faltas e defeitos; *Dim. - 91 x 77 x 55 cm* € 350 - 525





**347**  
**MESA DE JOGO DE MEIA LUA,**  
D. Maria, pau santo,  
filetes e embutidos de pau rosa, pau cetim e vinhático "Pauta  
e instrumentos musicais", portuguesa, séc. XIX, restaurada  
Dim. - 74 x 80 x 40 cm € 700 - 1.050



**349**  
**MESA DE JOGO,**  
D. Maria,  
pau santo com filetes,  
portuguesa, séc. XVIII/XIX, pequenos defeitos  
Dim. - 75 x 87 x 42,5 cm € 1.200 - 1.800



**348**  
**CANAPÉ DE DOIS LUGARES,**  
Guilherme IV, murta,  
pernas caneladas, assentos em palhinha,  
português, séc. XIX  
Dim. - 89 x 110 x 50 cm € 800 - 1.200



**350**  
**TREMÓ,** ao gosto Império,  
mogno e raiz de mogno com entalhamentos dourados,  
fundo com espelho, tampo de mármore, português, séc. XIX,  
mármore partido, faltas e defeitos  
Dim. - 93,5 x 124,5 x 58 cm € 1.500 - 2.250



**351**  
**ORATÓRIO,**  
 estilo neoclássico, pau santo com entalhamentos, colunas torças,  
 porta e laterais com vidros, brasileiro, séc. XIX, faltas e defeitos  
 Dim. - 190 x 101 x 48 cm € 800 - 1.200



**353**  
**CAMA DE PESSOA,**  
 D. José/D. Maria, pau santo, portuguesa, séc. XVIII,  
 sem travess laterais, pequenos defeitos  
 Dim. - 155 x ? x 108 cm € 750 - 1.125



**352**  
**CANAPÉ DE QUATRO LUGARES,**  
 murta, embutidos em espinheiro e buxo "Águias",  
 assentos em palhinha, português, séc. XIX, pequenos defeitos  
 Dim. - 88 x 170 x 57 cm € 1.250 - 1.875



**354**  
**CONJUNTO DE CANAPÉ E PAR DE BERGÈRES,** românticos,  
 nogueira com entalhamentos, assentos e costas estofados,  
 portugueses, séc. XIX/XX, estofos não original  
 Dim. - 91 x 75 x 54 cm (bergères) € 1.500 - 2.250



**355**

**CADEIRA DE COSTURA,**

D. José ao gosto francês, nogueira, assento estofado, portuguesa, séc. XVIII, estofado não original, defeitos

*Dim. - 93 x 56 x 60 cm*

€ 250 - 375



**357**

**DOZE CADEIRAS,**

Guilherme IV, seis em pau santo, assentos de palhinha, séc. XIX, duas posteriores em vinhático e quatro modernas em mogno

*Dim. - 86,5 x 45 x 44 cm*

€ 2.000 - 3.000



**356**

**PAPELEIRA, D. Maria, vinhático,**

interior pintado de vermelho, portuguesa, séc. XVIII/XIX, pequenas faltas e defeitos, pintura do interior não original

*Dim. - 118,5 x 119 x 62 cm*

€ 1.000 - 1.500



**358**

**CÓMODA,**

D. Maria, cerejeira, ferragens em metal, portuguesa, séc. XVIII, pequenos defeitos

*Dim. - 94 x 118 x 66 cm*

€ 800 - 1.200



**359**  
**PAPELEIRA,**  
 estilo D. Maria,  
 vinhático com embutidos em buxo "Flores",  
 interior com gavetas e escaninhos,  
 portuguesa, séc. XIX,  
 pequenos defeitos  
 Dim. - 106 x 97 x 48 cm

€ 2.000 - 3.000



**361**  
**CÓMODA DE PERNAS ALTAS,**  
 D. Maria,  
 vinhático,  
 ferragens em metal amarelo,  
 portuguesa, séc. XVIII,  
 restaurada  
 Dim. - 89,5 x 107 x 51,5 cm

€ 700 - 1.050



**360**  
**BAÚ COM DUAS FECHADURAS,**  
 Lusíada,  
 angelim com restos de pintura, ferragens em ferro,  
 indo-português, séc. XVII, faltas e defeitos  
 Dim. - 54,5 x 119 x 48 cm

€ 700 - 1.050



**362**  
**BURRA,**  
 madeira revestida a ferro,  
 portuguesa, séc. XVIII,  
 pequenos defeitos  
 Dim. - 39 x 79 x 48 cm

€ 400 - 600





**363**  
**MESA DE JOGO,**  
mogno, coluna central com quatro pés,  
portuguesa, séc. XIX, pequenos defeitos  
*Dim. - 74,5 x 84 x 40,5 cm*

€ 400 - 600



**365**  
**MESA DE JOGO,**  
murta, coluna central com frisos entalhados,  
portuguesa, séc. XIX, pequenos defeitos  
*Dim. - 79,5 x 87 x 43,5 cm*

€ 500 - 750



**364**  
**MESA REDONDA,**  
marcheteria em pau santo, mogno e espinheiro "Rosácea",  
coluna central com três pés, ponta dos pés em metal amarelo,  
Europa, séc. XX, defeitos  
*Dim. - 74 x 131 cm*

€ 800 - 1.200



**366**  
**MESA DE CASA DE JANTAR REDONDA,**  
mogno, coluna central com quatro pés,  
ponteiros em metal amarelo,  
portuguesa, séc. XX, pequenos defeitos  
*Dim. - 76 x 172 cm*

€ 700 - 1.050



**367**  
**GARRAFA "VASSOURA"**,  
 barro vidrado,  
 decoração a amarelo  
 simulando "Palha de milho",  
 Caldas, séc. XIX,  
 esbeijadela  
 Dim. - 26,5 cm

€ 30 - 45

**368**  
**CAIXA PARA TABACO "ZÉ POVINHO"**,  
 barro vidrado, decoração policromada,  
 Caldas, séc. XX, grande esbeijadela,  
 falta da tampa/chapéu, marcada *FÁBRICA  
 DE FAIANÇAS DE JOSÉ FRANCISCO DE SOUZA  
 FILHO E CÂMARA - vd. Simas & Isidro, nº 403*  
 Dim. - 11 x 19 cm

€ 150 - 225

**369**  
**JARRO**  
**"CABEÇA MASCULINA"**,  
 barro parcialmente vidrado,  
 decoração policromada,  
 Caldas,  
 séc. XIX/XX  
 Dim. - 15 cm

€ 150 - 225

**370**  
**PRATO DECORATIVO**  
**"RAMO COM MAÇAS"**, barro vidrado,  
 decoração relevada em tons de castanho  
 e vermelho, Caldas, séc. XX, pequenas  
 faltas, marcada *FÁBRICA DE FAIANÇAS  
 ARTÍSTICAS BORDALO PINHEIRO - vd. Simas  
 & Isidro, nº 108; Dim. - 19,5 cm*

€ 120 - 180

**371**  
**CAIXA PARA TABACO "JOHN BULL"**,  
 barro vidrado, decoração policromada,  
 Caldas, séc. XX, grandes esbeijadelas,  
 falta da tampa/chapéu, datada de 1902,  
 marcada *FÁBRICA DE FAIANÇAS DAS CALDAS  
 DA RAINHA - vd. Simas & Isidro, nº 276*  
 Dim. - 13,5 x 16 cm

€ 250 - 375

**372**  
**JARRA**,  
 barro vidrado,  
 decoração relevada  
 monocroma a castanho,  
 Caldas, séc. XIX,  
 esbeijadela  
 Dim. - 21 cm

€ 100 - 150

**373**  
**AZULEJO**, Arte Nova, barro vidrado,  
 decoração relevada e policromada "Par  
 de borboletas e espiga de trigo", Caldas,  
 séc. XX, pequena falta, datado de 1905,  
 marcado *FÁBRICA DE FAIANÇAS DAS CALDAS  
 DA RAINHA - vd. Simas & Isidro, nº 283 e 280*  
 Dim. - 18,5 x 18,5 cm

€ 200 - 300

**374**  
**CESTO ENTRANÇADO COM PEGAS**,  
 barro vidrado,  
 decoração a amarelo,  
 azul e castanho,  
 Caldas, séc. XIX,  
 pequenos restauros no bordo  
 Dim. - 8,5 x 22 x 22 cm

€ 150 - 225

**375**  
**MÍSULA "QUERUBIM"**,  
 barro vidrado,  
 decoração relevada  
 monocroma a castanho,  
 Caldas, séc. XIX/XX,  
 pequena esbeijadela  
 Dim. - 15 x 16 x 10,5 cm

€ 50 - 75



**376**  
**JARRO DE ÁGUA**,  
 barro vidrado, decoração a amarelo,  
 tampa "Cabeça masculina",  
 interior rosa, Caldas, séc. XIX,  
 marcada FT,  
 vd. EXPO CALDAS, marca nº 50  
 Dim. - 29 cm € 200 - 300

**377**  
**PRATO DECORATIVO**  
**"RAMO COM NÊSPERAS"**, barro vidrado,  
 decoração a verde e amarelo sobre fundo  
 castanho, Caldas, séc. XIX, esbeçadelas,  
 datada de 1900, marcado FÁBRICA DE  
 FAIANÇAS DAS CALDAS DA RAINHA - vd. Simas  
 & Isidro, nº 276; Dim. - 28 cm € 250 - 375

**378**  
**AÇUCAREIRO "MAÇAROCA"**, barro  
 vidrado, decoração relevada a amarelo  
 e verde, Caldas, séc. XIX, corpo marcado  
 FÁBRICA DE MANUEL CIPRIANO GOMES  
 "MAFRA", tampa marcada FÁBRICA DE  
 FAIANÇAS DE N. ELIAS - vd. Simas & Isidro,  
 nºs 542 e 560; Dim. - 16 cm € 120 - 180

**379**  
**PRATO DECORATIVO "FRUTOS"**,  
 barro vidrado,  
 decoração relevada e policromada,  
 Caldas, séc. XX,  
 esbeçadelas,  
 marcado CALDAS DA RAINHA  
 Dim. - 23,5 cm € 80 - 120

**380**  
**PRATO DECORATIVO "FRUTOS"**,  
 barro vidrado,  
 decoração relevada e policromada,  
 Caldas, séc. XX,  
 esbeçadelas,  
 marcada J P A - LOIÇA DAS CALDAS - PORTO  
 Dim. - 26 cm € 200 - 300

**381**  
**JARRA "CESTO DE VERGA  
 COM CORDA E LAGARTO"**,  
 barro vidrado, decoração relevada  
 a verde e amarelo,  
 Caldas, séc. XIX/XX,  
 pequenos defeitos  
 Dim. - 24 cm € 150 - 225

**382**  
**PRATO DECORATIVO "RAMO COM  
 CASTANHAS"**, barro vidrado, decoração  
 relevada monocroma a castanho, Caldas,  
 séc. XIX, cabelo, marcado FÁBRICA DE  
 FAIANÇAS DE JOSÉ FRANCISCO DE SOUZA  
 FILHO E CÂMARA - vd. Simas & Isidro, nº 403  
 Dim. - 30,5 cm € 300 - 450

**383**  
**CAFETEIRA "MAÇAROCA"**,  
 barro vidrado, decoração relevada  
 a amarelo e verde, Caldas, séc. XIX,  
 pega restaurada, marcado FÁBRICA  
 DE MANUEL CIPRIANO GOMES "MAFRA"  
 - vd. Simas & Isidro, nº 542  
 Dim. - 25,5 cm € 200 - 300

**384**  
**PRATO DECORATIVO "MARISCO"**,  
 barro vidrado, decoração relevada  
 e policromada, Caldas, séc. XX,  
 pequenos restauros, datado de 1904,  
 marcado FÁBRICA DE FAIANÇAS DAS CALDAS  
 DA RAINHA - vd. Simas & Isidro, nº 276  
 Dim. - 26 cm € 250 - 375



**385**  
**CASTIÇAL "LEÃO COROADO"**,  
 barro vidrado,  
 decoração monocroma a castanho,  
 Caldas, séc. XIX,  
 esbeçadela,  
 falta e colagem na coroa

Dim. - 20 x 20 x 8 cm

€ 70 - 105

**386**  
**JARRO COM TAMPA "PATOS"**,  
 barro vidrado, decoração relevada  
 e policromada, Caldas, séc. XIX, falta no  
 bico, datado de 1896, marcado *FÁBRICA  
 DE FAIANÇAS DAS CALDAS DA RAINHA*  
 - vd. *Simas & Isidro, nº 281*

Dim. - 28 cm

€ 400 - 600

**387**  
**RECIPIENTE "PEIXE"**,  
 barro vidrado,  
 decoração de escorridos a castanho,  
 portugueses,  
 séc. XX,  
 assinatura não identificada

Dim. - 23 cm

€ 300 - 450

**388**  
**VASILHA PARA AGUARDENTE**  
**"LEÃO PISANDO BOLA"**,  
 barro vidrado,  
 decoração em tons de mel,  
 Caldas, séc. XIX/XX,  
 falta na cauda

Dim. - 28 x 33 x 14 cm

€ 300 - 450

**389**  
**JARRO "MACACO DE CHAPÉU ALTO"**,  
 barro vidrado, decoração policromada,  
 Caldas, séc. XIX,  
 pequenas esbeçadelas, marcado  
*FÁBRICA DE FAIANÇAS DE J. ARROJA*  
 - vd. *Simas & Isidro, nº 396*

Dim. - 24 cm

€ 300 - 450

**390**  
**JARRO "MACACO DE BICÓRNIO"**,  
 barro vidrado,  
 decoração policromada, Caldas,  
 séc. XIX, pequena falta no chapéu,  
 marcado *FÁBRICA DE ANTÓNIO ALVES  
 DA CUNHA* - vd. *Simas & Isidro, nº 42*

Dim. - 23,5 cm

€ 300 - 450

**391**  
**"CAVALO"**,  
 escultura em barro vidrado,  
 decoração a castanho,  
 Caldas, séc. XIX,  
 restaurado,  
 marcada *JOSÉ BELO - CALDAS DA RAINHA*

Dim. - 30,5 cm

€ 200 - 300

**392**  
**"RUIVO"**,  
 escultura de suspensão em barro vidrado,  
 decoração em tons de vermelho, Caldas,  
 séc. XX, muitas faltas, marcada *FÁBRICA  
 DE FAIANÇAS ARTÍSTICAS BORDALO  
 PINHEIRO* - vd. *Simas & Isidro, nº 108*

Dim. - 31 cm

€ 100 - 150

**393**  
**ESCARRADOR "GATO E RATO"**,  
 barro vidrado,  
 decoração em tons de castanho,  
 Caldas,  
 séc. XIX/XX,  
 esbeçadelas

Dim. - 20 x 32 x 24 cm

€ 500 - 750



**394**  
**JARRA,**  
 barro vidrado,  
 decoração escurrida  
 a amarelo e castanho,  
 Caldas,  
 séc. XX  
 Dim. - 34 cm

€ 200 - 300

**395**  
**JARRA "MOLHO DE RABANETES",**  
 barro vidrado, decoração relevada  
 e policromada sobre fundo castanho,  
 Caldas, séc. XX, pequenas faltas, datada  
 de 1902, marcada *FÁBRICA DE FAIANÇAS  
 DAS CALDAS DA RAINHA* - vd. Simas & Isidro,  
 nº 276; Dim. - 14 cm

€ 100 - 150

**396**  
**BULE,** Art Déco, barro vidrado,  
 decoração escurrida em tons de castanho,  
 Caldas, séc. XX, pequeno restauro no  
 bico, marcado *FÁBRICA DE FAIANÇAS  
 ARTÍSTICAS BORDALO PINHEIRO*  
 - vd. Simas & Isidro, nº 108  
 Dim. - 10 cm

€ 100 - 150

**397**  
**ÂNFORA,**  
 barro vidrado,  
 decoração a castanho,  
 Caldas,  
 séc. XX  
 ligeiras esbeçadelas na base  
 Dim. - 27 cm

€ 120 - 180

**398**  
**JARRA BOJUDA,**  
 barro vidrado,  
 decoração monocroma  
 a castanho, Caldas, séc. XX, marcada  
*FÁBRICA DE FAIANÇAS ARTÍSTICAS BORDALO  
 PINHEIRO* - vd. Simas & Isidro, nº 108  
 Dim. - 12,5 cm

€ 80 - 120

**399**  
**JARRA,**  
 barro vidrado,  
 decoração monocroma a castanho,  
 Caldas, séc. XX,  
 esbeçadela,  
 marcada  
 Dim. - 13 cm

€ 30 - 45

**400**  
**JARRO COM TAMPA,**  
 barro vidrado,  
 decoração escurrida a azul,  
 Caldas,  
 séc. XX,  
 pequenas esbeçadelas  
 Dim. - 26,5 cm

€ 70 - 105

**401**  
**JARRO COM TAMPA,** barro vidrado,  
 decoração escurrida a castanho, Caldas,  
 séc. XX, pequeno restauro na tampa,  
 inscrição *MADE IN PORTUGAL*, marcado  
*FÁBRICA DE FAIANÇAS ARTÍSTICAS BORDALO  
 PINHEIRO* - vd. Simas & Isidro, nº 108  
 Dim. - 23 cm

€ 120 - 180

**402**  
**MORINGUE,**  
 barro vidrado,  
 decoração escurrida a verde,  
 Caldas, séc. XIX, pequeno restauro,  
 marcado *FÁBRICA DE ANTÓNIO ALVES  
 DA CUNHA* - vd. Simas & Isidro, nº 427  
 Dim. - 28,5 cm

€ 200 - 300



**403**  
**"CISNE"**, floreira em barro vidrado, decoração policromada, Caldas, séc. XIX, pequenos restauros nas patas, marcada *FÁBRICA DE ANTÓNIO ALVES DA CUNHA*  
 - vd. *Simas & Isidro*, nº 427  
 Dim. - 10,5 cm      € 100 - 150

**404**  
**"GALO SOBRE MAÇAROCA"**, escultura em barro vidrado, decoração policromada, Caldas, séc. XIX, folha partida e colada, marcada *FÁBRICA DE ANTÓNIO ALVES DA CUNHA*  
 - vd. *Simas & Isidro*, nº 427  
 Dim. - 22 cm      € 120 - 180

**405**  
**"CISNE"**, escultura/mealheiro em barro vidrado, decoração em tons de castanho, Caldas, séc. XIX, pequena esbeiçadela  
 Dim. - 11,5 cm      € 120 - 180

**406**  
**"FERRADURA, MEIA LUA E ESTRELA"**, barro vidrado, decoração a negro, castanho e branco, Caldas, séc. XX, marcado *L. MESQUITA - CALDAS*  
 Dim. - 9 cm      € 60 - 90

**407**  
**TINTEIRO "GRILO"**, barro vidrado, decoração policromada, inscrição *SEBO DE GRILO*, Caldas, séc. XX, marcado *FÁBRICA DE FAIANÇAS ARTÍSTICAS BORDALO PINHEIRO*  
 - vd. *Simas & Isidro*, nº 108  
 Dim. - 10 x 18 x 13 cm      € 150 - 225

**408**  
**PALITEIRO "MACACO"**, barro vidrado, decoração monocroma a castanho, Caldas, séc. XIX, esbeiçadelas, marcado *FÁBRICA DE MANUEL CIPRIANO GOMES "MAFRA"*  
 - vd. *Simas & Isidro*, nº 517  
 Dim. - 19 cm      € 1.000 - 1.500

**409**  
**"GATA**  
**PILI**  
**SENTADA"**,  
 escultura  
 em barro  
 vidrado,  
 decoração  
 a negro,  
 vermelho  
 e amarelo,  
 Caldas,  
 séc. XIX,  
 restaurada,  
 marcada  
*FÁBRICA DE*  
*FAIANÇAS*  
*ARTÍSTICAS*  
*BORDALO*  
*PINHEIRO*  
 - *vd. Simas*  
*& Isidro,*  
*nº 108*  
*Dim. - 37,5 cm*  
 € 1.500 -  
 2.250



**411**  
**BILHA**  
**DE**  
**SEGREDO**  
**DE**  
**GRANDES**  
**DIMENSÕES**  
**"COBRAS,**  
**LAGARTOS**  
**E OUTROS**  
**ANIMAIS"**,  
 barro  
 vidrado,  
 decoração  
 relevada  
 em tons  
 de  
 castanho,  
 Caldas,  
 séc. XIX,  
 esbeaçadelas  
*Dim. - 47 cm*  
 € 1.000 -  
 1.500



**410**  
**JARRA DE**  
**GRANDES**  
**DIMENSÕES**  
**"COBRAS,**  
**LAGARTOS**  
**E OUTROS**  
**ANIMAIS"**,  
 barro  
 vidrado,  
 decoração  
 relevada  
 a verde  
 e castanho,  
 Caldas,  
 séc. XIX,  
 pequenas  
 faltas,  
 marcado  
*FÁBRICA DE*  
*MANUEL*  
*CIPRIANO*  
*GOMES*  
**"MAFRA"**  
 - *vd. Simas*  
*& Isidro,*  
*nº 542;*  
*Dim. - 41 cm*  
 € 400 - 600



**412**  
**PRATO DECORATIVO "PEIXE"**,  
 barro vidrado, decoração relevada e policromada, Caldas,  
 séc. XX, restaurado, marcado *FÁBRICA DE FAIANÇAS ARTÍSTICAS*  
*BORDALO PINHEIRO* - *vd. Simas & Isidro, nº 108*  
*Dim. - 45 cm*  
 € 900 - 1.350



**413**  
**CAIXA REDONDA**,  
 barro vidrado,  
 decoração policromada e relevada "Flor",  
 Caldas,  
 séc. XIX,  
 restauro na flor  
 Dim. - 8 x 10 cm                      € 100 - 150

**414**  
**COVILHETE "FOLHA E FRUTO"**,  
 barro vidrado,  
 decoração a verde e amarelo,  
 Caldas, séc. XX, *FÁBRICA DE FAIANÇAS*  
*ARTÍSTICAS BORDALO PINHEIRO*  
 - vd. *Simas & Isidro*, nº 108  
 Dim. - 3 x 22,5 x 10 cm              € 30 - 45

**415**  
**CAIXA "ANANÁS"**,  
 barro vidrado,  
 decoração a amarelo e verde,  
 Caldas,  
 séc. XIX,  
 restauro na tampa  
 Dim. - 12,5 cm                      € 40 - 60

**416**  
**TINTEIRO**,  
 barro vidrado, decoração relevada  
 e policromada "Troncos", Caldas,  
 séc. XIX, faltas e defeitos,  
 marcada *FÁBRICA DE MANUEL CIPRIANO*  
*GOMES "MAFRA"* - vd. *Simas & Isidro*, nº 542  
 Dim. - 11,5 x 11,5 x 12,5 cm        € 20 - 30

**417**  
**COMPOTEIRA "LARANJA"**,  
 barro vidrado, decoração relevada  
 e policromada, Caldas, séc. XX, falta  
 da colher, inscrição *MADE IN PORTUGAL*,  
 marcada *FÁBRICA DE FAIANÇAS ARTÍSTICAS*  
*BORDALO PINHEIRO* - vd. *Simas & Isidro*,  
 nº 108; Dim. - 11,5 cm              € 100 - 150

**418**  
**"ZÉ POVINHO" E**  
**"MARIA DA PACIÊNCIA"**,  
 par de alfinetes de peito em barro,  
 decoração relevada e policromada,  
 Caldas,  
 séc. XIX  
 Dim. - 2 cm                      € 100 - 150

**419**  
**CAIXA OVAL**, barro vidrado, decoração  
 relevada e policromada "Grinaldas  
 de flores", Caldas, séc. XIX, tampa  
 partida e com falta, marcada *FÁBRICA*  
*DE MANUEL CIPRIANO GOMES "MAFRA"*  
 - vd. *Simas & Isidro*, nº 542  
 Dim. - 8,5 x 11,5 x 8,5 cm        € 40 - 60

**420**  
**AZEITONEIRA**  
**"FOLHAS DE COUVE E AZEITONAS"**,  
 barro vidrado,  
 decoração relevada e policromada,  
 Caldas, séc. XX,  
 marcada *ALVARO JOSÉ - CALDAS*  
 Dim. - 6 x 16,5 x 12,5 cm        € 40 - 60

**421**  
**JARRO**,  
 barro vidrado,  
 decoração relevada  
 "Caça pendurada" a castanho,  
 Caldas, séc. XIX,  
 pequenos defeitos  
 Dim. - 13,5 cm                      € 100 - 150





**422**  
**PRATO DECORATIVO "FRUTOS"**,  
 barro vidrado,  
 decoração relevada e policromada,  
 Caldas, séc. XIX,  
 marcado *FÁBRICA DE ANTÓNIO ALVES*  
*DA CUNHA* - vd. *Simas & Isidro*, nº 42  
 Dim. - 16,5 cm € 80 - 120

**423**  
**"FIGURA DE AFRICANA"**, escultura em  
 barro vidrado, decoração policromada,  
 Caldas, séc. XX, esbeçadela na base,  
 inscrição *MADE IN PORTUGAL*, marcada  
*FÁBRICA DE FAIANÇAS ARTÍSTICAS BORDALO*  
*PINHEIRO* - vd. *Simas & Isidro*, nº 108  
 Dim. - 16 cm € 120 - 180

**424**  
**TINTEIRO**,  
 barro vidrado, decoração policromada,  
 recipientes em vidro moldado,  
 Caldas, séc. XIX, faltas e defeitos,  
 marcado *FÁBRICA DE FAIANÇAS DE N. ELIAS*  
 - vd. *Simas & Isidro*, nº 560  
 Dim. - 5 x 11 x 5,5 cm € 40 - 60

**425**  
**CESTO RENDILHADO**,  
 barro vidrado,  
 decoração a verde e castanho, Caldas,  
 séc. XIX, marcado *FÁBRICA DE MANUEL*  
*CIPRIANO GOMES "MAFRA"*  
 - vd. *Simas & Isidro*, nº 543  
 Dim. - 17,5 cm € 100 - 150

**426**  
**AÇUCAREIRO "CAÇA"**, barro vidrado,  
 decoração policromada e relevada  
 "Lebres e coelho", Caldas, séc. XIX,  
 ligeira esbeçadela, marcado *FÁBRICA*  
*DE ANTÓNIO ALVES DA CUNHA*  
 - vd. *Simas & Isidro*, nº 42  
 Dim. - 15 cm € 80 - 120

**427**  
**CAIXA REDONDA**,  
 barro vidrado, decoração policromada  
 com tampa relevada "Jarra com flores",  
 Caldas, séc. XX, marcada da *FÁBRICA*  
*DE FAIANÇAS ARTÍSTICAS BORDALO*  
*PINHEIRO* - vd. *Simas & Isidro*, nº 108  
 Dim. - 6 x 12 cm € 40 - 60

**425**  
 prato decorativo em barro vidrado,  
 decoração policromada e relevada,  
 Caldas, séc. XIX, marcado *FÁBRICA DE*  
*ANTÓNIO ALVES DA CUNHA*  
 - vd. *Simas & Isidro*, nº 42  
 Dim. - 16,5 cm € 80 - 120

**426**  
 jarra decorativa em barro vidrado,  
 decoração policromada e relevada,  
 Caldas, séc. XX, esbeçadela na base,  
 inscrição *MADE IN PORTUGAL*, marcada  
*FÁBRICA DE FAIANÇAS ARTÍSTICAS BORDALO*  
*PINHEIRO* - vd. *Simas & Isidro*, nº 108  
 Dim. - 16 cm € 120 - 180

**427**  
 caixa decorativa em barro vidrado,  
 decoração policromada e relevada,  
 Caldas, séc. XX, marcada da *FÁBRICA*  
*DE FAIANÇAS ARTÍSTICAS BORDALO*  
*PINHEIRO* - vd. *Simas & Isidro*, nº 108  
 Dim. - 11 x 18 x 10,5 cm € 80 - 120

**428**  
 caixa decorativa em barro vidrado,  
 decoração a amarelo,  
 Caldas, séc. XX, marcada *FÁBRICA DE*  
*FAIANÇAS ARTÍSTICAS BORDALO PINHEIRO*  
 - vd. *Simas & Isidro*, nº 108  
 Dim. - 11 x 18 x 10,5 cm € 80 - 120

**429**  
**QUINZE ESCULTURAS E SEIS PLACAS**  
**COMEMORATIVAS DIVERSAS**, barro,  
 portuguesas, sécs. XIX e XX,  
 uma partida e colada, ligeiras faltas,  
 vitrine/caixa de música,  
 alguns assinados *E. M. ELIAS*  
 Dim. - 12 cm (a maior) € 600 - 900

**430**  
**CINZEIRO OITAVADO**, barro vidrado,  
 decoração relevada e policromada  
 "Armas da Rainha D. Leonor" sobre  
 fundo azul, Caldas, séc. XIX, restauro  
 na base, marcado *FÁBRICA DE ANTÓNIO*  
*ALVES DA CUNHA* - vd. *Simas & Isidro*, nº 427  
 Dim. - 2 x 11 x 11 cm € 120 - 180



**431**  
**JARRA "CESTO DE VERGA COM CORDA E LAGARTO"**, barro vidrado, decoração relevada a verde e amarelo, Caldas, séc. XIX, restauro no lagarto, marcada *FÁBRICA DE FAIANÇAS DAS CALDAS DA RAINHA* - *vd. Simas & Isidro, nº 276*  
 Dim. - 24 cm € 100 - 150

**432**  
**PRATO DECORATIVO "PAISAGEM - HOMEM E BURRO"**, barro vidrado, decoração relevada a castanho e verde, Caldas, séc. XIX, restauros, marcado *FÁBRICA DE ANTÔNIO DE SOUZA LISO* - *vd. Simas & Isidro, nº 276*  
 Dim. - 31 x 29 cm € 180 - 270

**433**  
**ESCARRADOR OCTOGONAL**, barro vidrado, decoração policromada "Rãs", Caldas, séc. XX, falta das quatro asas e da tampa, datado de 1905, marcado *FÁBRICA DE FAIANÇAS DAS CALDAS DA RAINHA* - *vd. Simas & Isidro, nº 276*  
 Dim. - 14 x 22,5 x 22,5 cm € 300 - 450

**434**  
**JARRO "MASCARÃO"**, barro vidrado, decoração relevada a verde e castanho, Caldas, séc. XIX, esbeaçadelas  
 Dim. - 23,5 cm € 400 - 600

**435**  
**TRAVESSA "FOLHAS"**, barro vidrado, decoração relevada a castanho e verde, Caldas, séc. XIX, *FÁBRICA DE MANUEL CIPRIANO GOMES "MAFRA"* - *vd. Simas & Isidro, nº 543*  
 Dim. - 34,5 x 25 cm € 150 - 225

**436**  
**JARRO COM TAMPA "TRONCO COM BOLOTAS"**, barro vidrado, decoração a verde, castanho e amarelo, Caldas, séc. XIX, tampa partida e colada, faltas, marcado *FÁBRICA DE MANUEL CIPRIANO GOMES "MAFRA"* - *vd. Simas & Isidro, nº 542*; Dim. - 32 cm € 200 - 300

**437**  
**PRATO DECORATIVO "FOLHAS"**, barro vidrado, decoração relevada a verde "Armas de Portugal com barrete frígio", Caldas, séc. XX, pequenos restauros no bordo *JPA - LOUÇA DAS CALDAS - PORTO*  
 Dim. - 40 cm € 200 - 300

**438**  
**"CACHO DE UVAS"**, barro vidrado, decoração em tons de verde, Caldas, séc. XIX/XX, faltas e restauros nas folhas, esbeaçadelas  
 Dim. - 30 cm € 150 - 225

**439**  
**PRATO DECORATIVO "FOLHA"**, barro vidrado, decoração policromada "Putti", Caldas, séc. XIX, restauros  
 Dim. - 28,5 x 26,5 cm € 150 - 225



**440**  
**JARRO COM TAMPA E BASE,**  
 barro vidrado, decoração relevada  
 e policromada "Ramos de ginjas",  
 Caldas, séc. XX, faltas, marcado  
*FÁBRICA DE ANTÓNIO ALVES DA CUNHA*  
 - vd. *Simas & Isidro, nº 42*  
 Dim. - 27 cm € 100 - 150

**441**  
**CAIXA REDONDA,**  
 barro vidrado,  
 decoração relevada,  
 tampa e verde e amarelo "Flor",  
 Caldas,  
 séc. XIX/XX  
 Dim. - 7 X 8,5 cm € 10 - 15

**442**  
**PAR DE PRATOS DECORATIVOS,**  
 barro vidrado, decoração relevada  
 e policromada "Flores", Caldas, séc. XIX,  
 pequenas faltas nos relevos, marcados  
*FÁBRICA DE ANTÓNIO ALVES DA CUNHA*  
 - vd. *Simas & Isidoro, nº 42*  
 Dim. - 24 cm € 600 - 900

**443**  
**TINTEIRO,**  
 barro vidrado,  
 decoração relevada e policromada,  
 Caldas, séc. XX,  
 marcado *FÁBRICA DE ANTÓNIO ALVES*  
*DA CUNHA* - vd. *Simas & Isidro, nº 42*  
 Dim. - 9 x 9,5 x 7 cm € 40 - 60

**444**  
**CAIXA RECTANGULAR,**  
 barro vidrado, decoração relevada  
 e policromada "Cartão com flor  
 e inscrição LEMBRANÇA",  
 Caldas, séc. XX,  
 pequenas faltas, marcada *BELO*  
 Dim. - 4,5 x 9 x 7 cm € 30 - 45

**445**  
**JARRA COM TAMPA,**  
 barro vidrado, decoração relevada  
 e policromada "Barril e flores",  
 Caldas, séc. XX, esbeiçadelas,  
 marcada *FÁBRICA DE FAIANÇAS DE N. ELIAS*  
 - vd. *Simas & Isidro, nº 561*  
 Dim. - 28 cm € 100 - 150

**446**  
**"HOMEM À JANELA",** escultura  
 de suspensão em barro vidrado,  
 decoração policromada, Caldas,  
 séc. XIX/XX, pequeno restauro,  
 marcado *FÁBRICA DE FAIANÇAS DE AFONSO*  
*ANGÉLICO* - vd. *Simas & Isidro, nº 422*  
 Dim. - 24,5 x 18 cm € 150 - 225

**447**  
**PALITEIRO "RATOS TREPANDO**  
**POR ESPIGAS DE MILHO",**  
 barro vidrado,  
 decoração policromada,  
 Caldas,  
 séc. XX  
 Dim. - 13,5 cm € 60 - 90

**448**  
**CAIXA "MUSGO COM PINHA**  
**E COGUMELOS",** barro vidrado,  
 decoração relevada a verde, Caldas,  
 séc. XIX, restauro na pega "Cogumelo",  
 datada de 1890, marcada *FÁBRICA DE*  
*FAIANÇAS DAS CALDAS DA RAINHA* - vd. *Simas*  
*& Isidro, nº 276; Dim. - 18 x 16 cm € 150 - 225*



- 449**  
**PAR DE TOCHEIROS,**  
 D. José,  
 estanho,  
 portugueses, séc. XVIII,  
 adaptados a candeeiros eléctricos,  
 pequenos defeitos  
*Dim. - 41 cm* € 150 - 225
- 450**  
**PAR DE CASTIÇAIS,**  
 bronze,  
 Europa,  
 séc. XVII  
 um com parte superior posterior,  
 pequenos defeitos  
*Dim. - 32 cm* € 250 - 375
- 451**  
**PAR DE CASTIÇAIS,**  
 folha de metal amarelo,  
 ibéricos,  
 séc. XVIII/XIX,  
 pequenos defeitos  
*Dim. - 35 cm* € 180 - 270
- 452**  
**PAR DE CASTIÇAIS,**  
 D. José,  
 estanho,  
 portugueses,  
 séc. XVIII,  
 pequenos defeitos  
*Dim. - 51 cm* € 300 - 450
- 453**  
**CASTIÇAL,**  
 bronze,  
 Europa,  
 séc. XVII,  
 falta,  
 pequenos defeitos  
*Dim. - 18 cm* € 80 - 120
- 454**  
**PAR DE CASTIÇAIS COM ESPIGÃO,**  
 bronze,  
 flamengos,  
 séc. XVI,  
 defeitos  
*Dim. - 22 cm* € 700 - 1.050
- 455**  
**PAR DE CASTIÇAIS DE PEQUENAS DIMENSÕES,**  
 bronze,  
 Europa  
 séc. XVIII/XIX,  
 pequenos defeitos  
*Dim. - 7 cm* € 100 - 150
- 456**  
**PAR DE CASTIÇAIS,**  
 Império,  
 mármore branco e bronze dourado,  
 franceses,  
 séc. XIX,  
 pequenos defeitos  
*Dim. - 31 cm* € 500 - 750
- 457**  
**CASTIÇAL DE SAIA,**  
 metal amarelo,  
 aba gomada e gravada,  
 português,  
 séc. XVII  
 pequenos defeitos  
*Dim. - 11 cm* € 250 - 375



**458**  
**PAR DE CANDELABROS DE QUATRO LUMES,**  
 estilo Luís XVI,  
 bronze dourado,  
 franceses, séc. XIX/XX,  
 electrificados, pequenos defeitos  
*Dim. - 53 cm* € 500 - 750

**459**  
**CANDEIA DE AZEITE,**  
 bronze e metal amarelo,  
 fuste "Rapaz das vindimas",  
 portuguesa,  
 séc. XX,  
 pequenos defeitos  
*Dim. - 40 cm* € 120 - 180

**460**  
**CANDEIRO ELÉCTRICO DE MESA COM TRÊS LUMES,**  
 metal,  
 quebra-luz em metal pintado de verde,  
 português, séc. XX,  
 pequenos defeitos  
*Dim. - 52 cm* € 150 - 225

**461**  
**CANDEIA DE AZEITE,**  
 metal amarelo,  
 quebra-luz recortado,  
 portuguesa,  
 séc. XIX,  
 pequena falta e amolgadelas  
*Dim. - 51 cm* € 120 - 180

**462**  
**PAR DE CANDELABROS DE TRÊS LUMES,**  
 estilo Luís XVI,  
 bronze dourado,  
 franceses,  
 séc. XIX/XX,  
 amolgadela  
*Dim. - 39,5 cm* € 400 - 600

**463**  
**PAR DE APLIQUES "ÂNFORAS COM GRINALDAS",**  
 estilo Luís XVI,  
 bronze,  
 franceses, séc. XX,  
 electrificados  
*Dim. - 47 cm* € 300 - 450

**464**  
**CANDEIA DE AZEITE,**  
 metal amarelo,  
 portuguesa,  
 séc. XIX,  
 pequenos defeitos  
*Dim. - 40 cm* € 80 - 120

**465**  
**PAR DE APLIQUES "ÂNFORAS COM GRINALDAS",**  
 estilo Luís XVI,  
 bronze,  
 franceses, séc. XX,  
 electrificados  
*Dim. - 47 cm* € 300 - 450

**466**  
**CANDEIA DE AZEITE,**  
 metal amarelo,  
 portuguesa,  
 séc. XIX,  
 pequenos defeitos  
*Dim. - 52 cm* € 150 - 225



**467**  
**CAIXA PARA GARRAFAS**, vinhático, aplicações e ferragens em ferro, portuguesa, séc. XVIII, falta das divisórias e das garrafas, restauros, defeitos  
 Dim. - 26 x 38,5 x 25,5 cm € 250 - 375

**468**  
**CAIXA COM TAMPA PIRAMIDAL**, teca, ferragens em metal, Índia, séc. XIX, defeitos  
 Dim. - 26,5 x 29 x 20 cm € 150 - 225

**469**  
**CAIXA DE MÚSICA**, mogno, tampo gravado "Flor", interior com estampa POLYPHON, Europa, séc. XIX, com disco, faltas e defeitos  
 Dim. - 16 x 27 x 24 cm € 150 - 225

**470**  
**CAIXA REDONDA**, madeira pintada, decoração policromada "Flores" sobre fundo vermelho, ferragens em cobre, Índia, séc. XX, defeitos  
 Dim. - 12 x 31 cm € 150 - 225

**471**  
**BARRETINA**, D. Maria, madeira revestida a pele de cação, interior em veludo com galões, ferragens em metal dourado, portuguesa, séc. XVIII, pequenos defeitos  
 Dim. - 40,5 x 22 x 23 cm € 1.500 - 2.250

**472**  
**CAIXA**, madeira pintada, interior da tampa pintado a vermelho e dourado "IHS", portuguesa, séc. XVI/XVII, defeitos, fundo posterior  
 Dim. - 7 x 21,5 x 22 cm € 200 - 300

**473**  
**CAIXA**, pau santo, embutidos em metal e madreperola, francesa, séc. XIX, pequenos defeitos  
 Dim. - 7 x 32 x 18 cm € 250 - 375

**474**  
**CAIXA**, nogueira, tampo com embutidos, Europa, séc. XIX, faltas e defeitos  
 Dim. - 9 x 30 x 20 cm € 100 - 150

**475**  
**ESCRITÓRIO DE VIAGEM**, nogueira, raiz de nogueira, filetes e embutidos em metal amarelo com monograma, interior com forro azul, Europa, séc. XIX, defeitos  
 Dim. - 10,5 x 34 x 26 cm € 300 - 450



**476**  
**ESCRITÓRIO,**  
 madeira, relevos em laca e madrepérola  
 "Ramos", interior com gavetas, tampa  
 de encaixe, Oriente, séc. XIX, defeitos  
 Dim. - 17 x 24 x 21 cm      € 280 - 420

**477**  
**CAIXA,**  
 madeira com gravados,  
 precintas em ferro, Índia,  
 séc. XVIII, pequenos defeitos  
 Dim. - 21,5 x 40,5 x 31 cm      € 1.000 - 1.500

**478**  
**CAIXA DE COSTURA,** madeira revestida  
 a entrançado de palha e lacada de negro,  
 ferragens em cobre com vestígios  
 de dourado, China, séc. XIX, defeitos  
 Dim. - 22,5 x 32 x 20 cm      € 150 - 225

**479**  
**COFRE,**  
 madeira revestida a couro com pregaria,  
 Europa, séc. XVI/XVII,  
 pequenas faltas e defeitos  
 Dim. - 13 x 22 x 16,5 cm      € 170 - 255

**480**  
**CAIXA DE TOILETTE,**  
 teca e sissó com embutidos em marfim,  
 aplicações em metal amarelo, Índia,  
 séc. XIX, pequenos restauros, defeitos  
 Dim. - 14,5 x 35 x 25,5 cm      € 800 - 1.200

**481**  
**CAIXA DE JOGO,** madeira lacada  
 com chinoiseries, "Paisagem oriental  
 com figuras", interior com fichas em  
 madrepérola, China, séc. XIX, pequenos  
 defeitos; Dim. - 11 x 34 x 18 cm      € 250 - 375

**482**  
**TINTEIRO,**  
 ébano e outras madeiras,  
 pega "Elefante", Índia,  
 séc. XIX, pequenos defeitos  
 Dim. - 19 x 36 x 27 cm      € 150 - 225

**483**  
**CAIXA DE JOGO,** madeira lacada  
 com chinoiseries "Figuras orientais",  
 interior com caixas e bandejas, China,  
 séc. XIX, pequenas faltas e defeitos  
 Dim. - 14 x 39 x 32,5 cm      € 350 - 525

**484**  
**ESCRITÓRIO DE VIAGEM,** madeira  
 lacada de negro com dourados "Paisagem  
 com figuras orientais", interior com  
 feltro, China, séc. XIX, faltas e defeitos  
 Dim. - 14 x 41 x 23 cm      € 250 - 375



**485**  
**COPO,**  
 cristal,  
 Europa,  
 séc. XIX  
 Dim. - 12 cm

€ 50 - 75

**486**  
**GARRAFA APANHA-MOSCAS,**  
 vidro verde provavelmente da Fábrica  
 da Vista Alegre, portuguesa, séc. XIX,  
 bordo aparado, cabelo  
 Dim. - 24 cm

€ 50 - 75

**487**  
**PILÓ - SÉC. XX,**  
**CONJUNTO DE SEIS COPOS COM BOCA**  
**DE SINO, vidro, decoração policromada**  
**"Danças e trajes regionais", assinados**  
 Dim. - 14 cm

€ 200 - 300

**488**  
**BARRIL,**  
 vidro coalhado, decoração policromada  
 "Flores", torneira e precintas em metal,  
 Europa, séc. XIX, falta da tampa  
 Dim. - 20 cm

€ 80 - 120

**489**  
**PAR DE CANDELABROS DE DOIS LUMES,**  
 cristal da Fábrica de St. Lambert,  
 belgas, séc. XX, pequenas esbeçadelas,  
 marcados com etiqueta  
 Dim. - 11,5 cm

€ 100 - 150

**490**  
**COFRE, vidro verde,**  
 montagens em metal dourado, interior  
 com frascos em vidro, Europa, séc. XIX,  
 tampa solta e pequenos defeitos  
 Dim. - 8 x 14 x 8 cm

€ 150 - 225

**491**  
**QUATRO FRASCOS DE FARMÁCIA,**  
 vidro azul,  
 portugueses, séc. XIX/XX,  
 um com inscrições e tampa diferente  
 Dim. - 15 cm

€ 50 - 75

**492**  
**CAIXA OVAL,**  
 cristal lapidado, filetes a ouro,  
 francesa, séc. XIX/XX,  
 marcada BACCARAT  
 Dim. - 6 x 12,5 x 8,5 cm

€ 120 - 180

**493**  
**DOIS FRASCOS "CABAÇA",**  
 vidro azul e vidro verde,  
 Europa, séc. XIX,  
 um com esbeçadelas  
 Dim. - 13 cm

€ 50 - 75





**494**  
**JARRO,**  
 vidro,  
 decoração a fosco "Flores",  
 Europa, séc. XVIII  
 Dim. - 31 cm

€ 400 - 600

**495**  
**PAR DE GARRAFAS, D. Maria,** vidro,  
 decoração gravada "Flores e grinaldas com  
 borlas", portuguesas, séc. XVIII, uma  
 tampa com esbeijadela  
 Dim. - 24,5 cm

€ 180 - 270

**496**  
**GALHETEIRO,**  
 vidro,  
 português,  
 séc. XVIII/XIX  
 Dim. - 29 cm

€ 250 - 375

**497**  
**DUAS GARRAFAS DIVERSAS,**  
 vidro,  
 Europa, séc. XIX,  
 sem tampas, uma com cabelo  
 Dim. - 23,5 cm

€ 30 - 45

**498**  
**GARRAFA,**  
 vidro,  
 decoração a fosco "Flores",  
 Europa, séc. XVIII  
 Dim. - 37,5 cm

€ 300 - 450

**499**  
**FRASCO,**  
 vidro, decoração gravada  
 e policromada "Flor", Europa,  
 séc. XIX, desgaste na policromia  
 Dim. - 26,5 cm

€ 150 - 225

**500**  
**FRASCO,**  
 vidro, frisos tremidos,  
 Europa, séc. XVIII,  
 sem tampa  
 Dim. - 17 cm

€ 150 - 225

**501**  
**COPO,**  
 vidro, decoração gravada  
 "Paisagem com fidalgo",  
 Europa, séc. XVIII  
 Dim. - 15 cm

€ 150 - 225

**502**  
**FRASCO,** vidro,  
 decoração gravada e policromada "Flor",  
 Europa, séc. XIX, desgaste na policromia,  
 tampa posterior com esbeijadela  
 Dim. - 26,5 cm

€ 150 - 225



**503**  
**"PAULITEIRO DE MIRANDA"**,  
 escultura em bronze,  
 inscrição *MIRANDA DO DOURO*,  
 portuguesa, séc. XX,  
 falta dos paus  
 Dim. - 25 cm

€ 120 - 180

**504**  
**QUATRO CABEÇAS DIVERSAS**,  
 madeira,  
 decoração policromada,  
 Europa, séc. XIX/XX,  
 pequenas faltas e defeitos  
 Dim. - 16 cm

€ 150 - 225

**505**  
**"AGUADEIRO"**,  
 escultura em terracota policromada,  
 portuguesa, séc. XIX/XX,  
 cabeça colada,  
 faltas na policromia  
 Dim. - 16,5 cm

€ 50 - 75

**506**  
**"VARINA"**,  
 escultura em terracota,  
 portuguesa,  
 séc. XIX/XX,  
 braço partido e colado.  
 Dim. - 16,5 cm

€ 100 - 150

**507**  
**"MENINA COM TOUCA"**,  
 escultura em mármore branco,  
 base em mármore cinzento,  
 Europa, séc. XIX/XX, pequena falha,  
 marcada a bronze no fundo  
 Dim. - 16,5 cm

€ 150 - 225

**508**  
**"PUNITION" E "RECOMPENSE"**,  
 par de bustos em terracota,  
 franceses, séc. XIX/XX,  
 falta de uma orelha,  
 marcados *SUSSE FRÈRES*  
 Dim. - 18 cm

€ 200 - 300



**509**  
**TOM -TOMÁS DE MELO**  
 - 1906-1990,  
 "ESTUDANTE DE COIMBRA",  
 escultura em madeira pintada,  
 assinada e marcada *MADE IN PORTUGAL*  
 Dim. - 19 cm                      € 100 - 150

**511**  
**TOM -TOMÁS DE MELO**  
 - 1906-1990,  
 "NAZARENA",  
 escultura em madeira pintada,  
 assinada e marcada *MADE IN PORTUGAL*  
 Dim. - 19 cm                      € 100 - 150

**513**  
**TOM - TOMÁS DE MELO**  
 - 1906-1990, "PASTOR ALENTEJANO",  
 escultura em madeira pintada,  
 colagem no chapéu, assinada  
 e marcada *MADE IN PORTUGAL*  
 Dim. - 18,5 cm                      € 100 - 150

**510**  
**TOM -TOMÁS DE MELO**  
 - 1906-1990, "LAVADEIRA",  
 escultura em madeira pintada,  
 desgaste na policromia,  
 assinada e marcada *MADE IN PORTUGAL*  
 Dim. - 23,5 cm                      € 100 - 150

**512**  
**TOM -TOMÁS DE MELO**  
 - 1906-1990,  
 "SARGACEIRO",  
 escultura em madeira pintada,  
 marcada *MADE IN PORTUGAL*  
 Dim. - 24,5 cm                      € 100 - 150

**514**  
**TOM - TOMÁS DE MELO**  
 - 1906-1990, "GUITARRISTA",  
 escultura em madeira pintada,  
 manchas de humidade,  
 assinada e marcada *MADE IN PORTUGAL*  
 Dim. - 19 cm                      € 100 - 150



**515**  
**CRISTO CRUCIFICADO**,  
 escultura em madeira  
 policromada,  
 portuguesa,  
 séc. XIX,  
 faltas e defeitos  
 Dim. - 58 cm (total)

€ 80 - 120

**517**  
**"CRISTO CRUCIFICADO"**,  
 escultura em madeira policromada,  
 cruz em pau santo com aplicações  
 em prata, base em madeira pintada,  
 portuguesa, séc. XVIII,  
 pequenas faltas, defeitos  
 Dim. - 21 cm (Cristo)

€ 300 - 450

**519**  
**"SÃO JOÃO BAPTISTA"**,  
 escultura em terracota  
 policromada,  
 portuguesa,  
 séc. XVIII/XIX,  
 faltas e defeitos  
 Dim. - 21 cm

€ 120 - 180

**516**  
**MAQUINETA "OFICINA COM S. JOSÉ,  
 NOSSA SENHORA E MENINO JESUS"**,  
 madeira pintada, interior com recriação  
 da oficina de carpinteiro, esculturas em  
 terracota policromada, ferramentas em  
 madeira, portuguesa, séc. XIX, defeitos  
 Dim. - 26,5 x 28,5 x 21 cm

€ 400 - 600

**518**  
**"SÃO JOÃO BATISTA SENTADO"**,  
 escultura em terracota policromada,  
 portuguesa,  
 séc. XVIII,  
 ovelha sem cabeça,  
 colagens, faltas e defeitos  
 Dim. - 33 cm

€ 300 - 450

**520**  
**"CRISTO CRUCIFICADO"**,  
 escultura em madeira policromada,  
 cruz em pau santo com entalhamentos  
 dourados, aplicações em prata,  
 portuguesa, séc. XVIII,  
 faltas na policromia, defeitos  
 Dim. - 31 cm (Cristo)

€ 400 - 600



**521**  
**"SÃO JOAQUIM"**,  
 escultura em madeira policromada,  
 cajado e resplendor em metal dourado,  
 brasileira, séc. XVIII/XIX,  
 faltas e defeitos  
 Dim. - 35 cm (total)                      € 400 - 600

**522**  
**"SÃO FRANCISCO DE PAULA"**,  
 escultura em terracota pintada,  
 portuguesa,  
 séc. XVIII/XIX,  
 faltas e defeitos  
 Dim. - 18 cm                                      € 80 - 120

**523**  
**"MENINO JESUS BOM PASTOR"**,  
 escultura em madeira policromada,  
 base com ovelhas, resplendor dourado,  
 brasileira, séc. XIX,  
 faltas e defeitos  
 Dim. - 27 cm (total)                      € 100 - 150

**524**  
**"SÃO JOSÉ COM O MENINO"**,  
 escultura em madeira policromada,  
 vara de açucenas em prata,  
 resplendor em metal dourado,  
 brasileira, séc. XIX, defeitos  
 Dim. - 22 cm (total)                      € 200 - 300

**525**  
**"SANTA COM PALMA DO MARTÍRIO"**,  
 escultura em madeira policromada,  
 brasileira,  
 séc. XVIII/XIX,  
 faltas nos dedos, defeitos  
 Dim. - 30 cm                                      € 600 - 900

**526**  
**"SANTA"**,  
 escultura em madeira policromada,  
 palma e resplendor em metal dourado,  
 brasileira, séc. XVIII/XIX,  
 mão partida e colada, defeitos  
 Dim. - 32,5 cm (total)                      € 400 - 600

**527**  
**"SÃO FRANCISCO DE ASSIS"**,  
 escultura em madeira policromada,  
 portuguesa,  
 séc. XVII,  
 falta de uma mão, faltas na pintura  
 Dim. - 31 cm                                      € 250 - 375

**528**  
**"NOSSA SENHORA DA CONCEIÇÃO"**,  
 escultura em madeira policromada,  
 coroa em metal dourado,  
 brasileira, séc. XIX,  
 cabeça partida e colada, defeitos  
 Dim. - 26 cm (total)                      € 100 - 150

**529**  
**"SANTO COM COLUNA E  
 INSTRUMENTOS DO MARTÍRIO"**,  
 escultura em madeira policromada,  
 resplendor dourado, brasileira, séc. XIX,  
 falta de um dedo, defeitos  
 Dim. - 34,5 cm (total)                      € 300 - 450



**530**  
**CHALEIRA,**  
 cobre,  
 Europa, séc. XIX,  
 pequenos defeitos  
 Dim. - 30 cm

€ 40 - 60

**531**  
**CASTIÇAL,**  
 metal amarelo,  
 português, séc. XVII,  
 pequenos defeitos  
 Dim. - 11,5 cm

€ 200 - 300

**532**  
**SETE ALMOFARIZES COM PILÕES,**  
 bronze,  
 portugueses,  
 séc. XIX  
 Dim. - 8,5 x 13 cm

€ 200 - 300

**533**  
**CASTIÇAL,**  
 metal amarelo,  
 ibérico, séc. XVII,  
 pequenos defeitos  
 Dim. - 13,5 cm

€ 70 - 105

**534**  
**PICHEL,**  
 estanho,  
 francês, séc. XVIII,  
 pequeno restauro na pega, marcado  
 Dim. - 34 cm

€ 100 - 150

**535**  
**PICHEL,**  
 estanho,  
 francês, séc. XVIII,  
 amolgadelas, marcado  
 Dim. - 17 cm

€ 100 - 150

**536**  
**BASE COM PÉS,**  
 latão vazado,  
 portuguesa, séc. XIX,  
 faltas e defeitos  
 Dim. - 30 cm

€ 20 - 30

**537**  
**PAR DE TOPOS DE CORRIMÃO,**  
 bronze,  
 Europa,  
 séc. XIX  
 Dim. - 11 cm

€ 50 - 75

**538**  
**TERRINA DE PEQUENAS DIMENSÕES,**  
 estanho,  
 portuguesa,  
 séc. XVIII  
 Dim. - 11,5 x 13 x 9,5 cm

€ 200 - 300



**539**  
**PAR DE BILHAS**  
 DE PEQUENAS DIMENSÕES,  
 cobre,  
 portuguesas, séc. XIX  
 Dim. - 35 cm

€ 100 - 150

**540**  
**ALAMBIQUE,**  
 cobre martelado,  
 português,  
 séc. XX  
 Dim. - 59 cm

€ 100 - 150

**541**  
**BALDE PARA LENHA,**  
 cobre martelado,  
 português,  
 séc. XIX  
 Dim. - 38 x 33 cm

€ 100 - 150

**542**  
**CHALEIRA,**  
 cobre martelado,  
 trempe em ferro, portuguesa, séc. XX,  
 marcada BARRACHA - LOULÉ - PORTUGAL  
 Dim. - 62 cm (total)

€ 100 - 150

**543**  
**TACHO,**  
 cobre, pega em ferro,  
 português, séc. XIX,  
 amolgadelas  
 Dim. - 24 x 41 cm

€ 50 - 75

**544**  
**BILHA,**  
 cobre,  
 portuguesa,  
 séc. XVIII/XIX  
 Dim. - 55 cm

€ 200 - 300

**545**  
**CONJUNTO DE SETE TACHOS,**  
 metal amarelo martelado,  
 português,  
 séc. XX  
 Dim. - 15 x 39 cm (o maior)

€ 100 - 150

**546**  
**CACHEPOT,**  
 metal amarelo gomado,  
 pegas "Fauces de leão"  
 holandês, séc. XVIII  
 Dim. - 19 x 24 cm

€ 150 - 225

**547**  
**POTE COM DUAS PEGAS,**  
 metal amarelo martelado,  
 trempe em ferro,  
 português, séc. XX  
 Dim. - 41 cm (total)

€ 60 - 90



**548**  
**CREDÊNCIA COM ESPELHO**, estilo Luís XV, madeira entalhada e dourada, tampo de mármore, portuguesa, séc. XIX, faltas e defeitos; *Dim.* - 253,5 x 96 x 41,5 cm € 800 - 1.200

**549**  
**FAUTEUIL**, estilo Luís XVI, madeira entalhada e dourada, assento e costas estofados, francês, séc. XIX, estofo não original, defeitos; *Dim.* - 93 x 60 x 58 cm € 200 - 300

**550**  
**PAR DE MESAS DE CABECEIRA**, estilo D. Maria, vinhático e sicupira, tampos com couro, portuguesas, séc. XX, defeitos  
*Dim.* - 77 x 39 x 38,5 cm € 100 - 150

**551** →  
**TREMÓ COM ALÇADO/ESPELHO**, ao gosto Império, nogueira e raiz de mogno, aplicações em bronze dourado, tampo de mármore, português, séc. XIX, defeitos  
*Dim.* - 262 x 96,5 x 50,5 cm € 1.400 - 2.100

**552**  
**MESA DE CABECEIRA**, estilo Luís XV, marchetaria de mogno e outras madeiras, friso em metal, francesa, séc. XX, defeitos  
*Dim.* - 68,5 x 44,5 x 31,5 cm € 70 - 105

**553**  
**MESA DE COSTURA**, nogueira, embutidos em pau santo, espinheiro e outras madeiras "figuras dançando", interior com mecanismo musical, Europa, séc. XIX/XX, defeitos  
*Dim.* - 42 x 38,5 x 27,5 cm € 70 - 105

**554**  
**CADEIRA RECLINÁVEL**, victoriana, mogno, assento e costas estofados a veludo verde, inglesa, séc. XIX, faltas e defeitos  
*Dim.* - 117 x 66 x 74 cm € 280 - 420

**555**  
**ORATÓRIO**, romântico, nogueira e castanho, friso rendilhado, português, séc. XIX, pequenas faltas, defeitos  
*Dim.* - 90 x 49 x 20 cm € 50 - 75







**556**  
**MESA REDONDA,**  
 mogno, coluna central, tampo em mármore, portuguesa,  
 séc. XIX, pequenas faltas e defeitos, pequena falta no mármore  
 Dim. - 78,5 x 98 cm € 700 - 1.050



**558**  
**MESA DE PÉ DE GALO,**  
 estilo D. José, pau santo com entalhamentos, tampo de gradinha,  
 recortado e basculante, portuguesa, séc. XIX, faltas e defeitos  
 Dim. - 73 x 71 x 57 cm € 1.000 - 1.500



**557**  
**CÓMODA,** estilo Luís XV/Luís XVI, marchetaria de pau santo,  
 pau rosa e espinheiro "Losangos", tampo em mármore,  
 ferragens em bronze, portuguesa, séc. XIX/XX, faltas e defeitos  
 Dim. - 90 x 111 x 57,5 cm € 1.250 - 1.875



**559**  
**CÓMODA,** estilo Luís XV, marchetaria de pau santo  
 e outras madeiras, aplicações em bronze, tampo de mármore,  
 portuguesa, séc. XX, pequenos defeitos  
 Dim. - 86 x 130 x 53 cm € 1.000 - 1.500



**560**  
**GUARDA FATOS COM ESPELHO**, estilo Luís XV/Luís XVI, mar-  
 chetaria de pau santo, pau rosa e espinheiro "Losangos", apli-  
 cações em bronze, português, séc. XIX/XX, faltas e defeitos  
 Dim. - 198 x 140 x 63 cm € 1.000 - 1.500



**562**  
**ARMÁRIO LIVREIRO**,  
 estilo D. Maria, mogno, portas com vidros,  
 português, séc. XX, pequenos defeitos  
 Dim. - 174 x 122 x 55 cm € 1.000 - 1.500



**561**  
**CANAPÉ**,  
 romântico, murta com entalhamentos,  
 pernas facetadas, assento e costas com palhinha,  
 português, séc. XIX, pequenos defeitos  
 Dim. - 91 x 210 x 67 cm € 800 - 1.200



**563**  
**CAMA DE CASAL**,  
 estilo D. Maria,  
 mogno com filetes,  
 portuguesa, séc. XX, pequenos defeitos  
 Dim. - 157 x 220 x 144 cm € 500 - 750



**564**  
CAMA DE CASAL,  
estilo D. Maria, mogno com filetes,  
portuguesa, séc. XX, pequenos defeitos  
Dim. - 157 x 220 x 144 cm

€ 500 - 750



**566**  
CAMA DE CASAL,  
estilo D. Maria, vinhático com embutidos "Grinaldas",  
portuguesa, séc. XX (1ª metade), pequenos defeitos  
Dim. - 175 x 182 x 142 cm

€ 2.000 - 3.000



**565**  
ARMÁRIO DE GRANDES DIMENSÕES,  
rústico, castanho, portas e laterais almofadados,  
português, séc. XVII,  
interior transformado, defeitos  
Dim. - 123 x 158 x 67 cm

€ 1.000 - 1.500



**567**  
BURRA,  
ferro,  
portuguesa, séc. XVII,  
tampo com revestimento não original, pequenos defeitos  
Dim. - 32 x 73 x 37 cm

€ 800 - 1.200



**568**  
**SECRETÁRIA COM ALÇADO,**  
 romântica, madeira folheada a pau santo com tremidos,  
 pernas frontais torneadas, portuguesa, séc. XIX, faltas e defeitos  
 Dim. - 192 x 47 x 43 cm € 1.000 - 1.500



**570**  
**CANTONEIRA,**  
 estilo D. Maria,  
 mogno, ambos os corpos com vidrinhos,  
 portuguesa, séc. XIX/XX,  
 pequenas faltas e defeitos  
 Dim. - 181 x 103 x 57,5 cm € 800 - 1.200



**569**  
**PAPELEIRA,**  
 estilo Jorge III, mogno, inglesa, séc. XIX,  
 pequenas faltas e defeitos  
 Dim. - 104 x 118 x 55 cm € 1.000 - 1.500

**571**  
**CADEIRÃO,**  
 estilo Luís XIV, nogueira com entalhamentos,  
 assento e costas estofados a tecido, francês, séc. XIX/XX,  
 pequenos defeitos  
 Dim. - 105 x 76 x 64 cm € 350 - 525

**572**  
**CADEIRÃO DE BRAÇOS,**  
 romântico, mogno, costas e apoio para os pés ajustáveis, estofado  
 a tecido vermelho, português, séc. XIX, pequenas faltas e defeitos  
 Dim. - 118 x 71 x 86 cm € 400 - 600



**573**  
**PAR DE CADEIRÕES DE BRAÇOS,**  
 noqueira com entalhamentos,  
 vestígios de dourado,  
 assentos e costas estofados a veludo,  
 portugueses, séc. XX,  
 pequenos defeitos  
*Dim. - 111 X 63,5 X 55 cm*

€ 600 - 900



**575**  
**PAR DE CADEIRÕES DE BRAÇOS,**  
 castanho,  
 assentos e costas em couro com pregaria,  
 portuguesas,  
 séc. XIX/XX,  
 pequenos defeitos  
*Dim. - 104 x 56 x 55 cm*

€ 200 - 300



**574**  
**SOFA-TABLE,**  
 estilo Jorge III,  
 mogno, pés com rodízios,  
 portuguesa, séc. XX,  
 pequenos defeitos  
*Dim. - 74,5 x 99 x 68,5 cm*

€ 600 - 900



**576**  
**SOFA-TABLE,**  
 estilo Jorge III,  
 mogno, faixa em pau santo,  
 inglesa, séc. XX (1ª metade),  
 pequenos defeitos  
*Dim. - 73,5 x 99 x 63,5 cm*

€ 700 - 1.050



**577**  
TAÇA,  
porcelana da China,  
decoreção a azul "Flores",  
reinado Kangxi, séc. XVII  
Dim. - 5 x 10,5 cm

€ 20 - 30

**578**  
AÇUCAREIRO,  
porcelana da China,  
decoreção policromada dita "Mandarim",  
séc. XIX, esbeçadela numa pega  
Dim. - 10 cm

€ 50 - 75

**579**  
CHÁVENA E PIRES, porcelana da China,  
decoreção a azul "Paisagem oriental",  
reinado Jiaqing, séc. XVIII/XIX,  
pequena esbeçadela e cabelo  
Dim. - 9 x 14 cm

€ 50 - 75

**580**  
FRASCO DE CHÁ RECORTADO, porcelana  
da China, Companhia das Índias,  
decoreção policromada "Flores e aves",  
reinado Qianlong, séc. XVIII, esbeçadela  
no bordo; Dim. - 11 cm

€ 400 - 600

**581**  
PAR DE COVILHETES,  
porcelana da China,  
decoreção a azul "Flores", séc. XIX,  
um com pequena esbeçadela  
Dim. - 19 cm

€ 170 - 255

**582**  
FRASCO DE CHÁ,  
porcelana da China, decoreção Imari  
"Paisagem oriental", reinado Qianlong,  
séc. XVIII, tampa restaurada  
Dim. - 15,5 cm

€ 250 - 375

**583**  
AÇUCAREIRO,  
porcelana da China,  
decoreção policromada dita "Mandarim",  
séc. XIX, pequenas esbeçadelas na tampa  
Dim. - 14 cm

€ 70 - 105

**584**  
DOIS COVILHETES "FOLHA",  
porcelana da China, decoreções a azul  
"Paisagens orientais", reinado Jiaqing,  
séc. XVIII/XIX, um partido e colado  
Dim. - 20 x 14 cm

€ 120 - 180

**585**  
TRAVESSA OITAVADA,  
porcelana da China, decoreção a azul  
"Paisagem oriental", reinado Qianlong,  
séc. XVIII, esbeçadela  
Dim. - 26 x 18,5 cm

€ 250 - 375

**586**  
TAÇA, porcelana da China, decoreção  
a azul "Paisagens orientais" e "Pássaro  
e flores", reinado Qianlong, séc. XVIII,  
esbeçadelas  
Dim. - 4,5 x 15 cm

€ 100 - 150

**587**  
COVILHETE "FOLHA",  
porcelana da China, decoreção  
policromada dita "Mandarim",  
séc. XIX, falha e pequeno cabelo  
Dim. - 15 x 18 cm

€ 20 - 30

**588**  
TRAVESSA OITAVADA,  
porcelana da China, decoreção a azul  
"Paisagem oriental", reinado Qianlong,  
séc. XVIII, esbeçadela  
Dim. - 26 x 17,5 cm

€ 250 - 375



**589**  
**"GALO",**  
 escultura em porcelana da China,  
 decoração policromada dita "Família  
 Verde", reinado Jiaqing, séc. XVIII/XIX,  
 pequenas faltas  
 Dim. - 29 cm € 450 - 675

**590**  
**JARRA,**  
 porcelana da China,  
 decoração policromada "Flores e ave",  
 séc. XIX/XX, ligeiro cabelo no corpo  
 e pequena esbeçadela na base  
 Dim. - 25 cm € 50 - 75

**591**  
**GARRAFA COM TAMPA,**  
 porcelana da China,  
 decoração policromada  
 dita "Mandarim", séc. XIX,  
 tampa com defeitos, esbeçadelas  
 Dim. - 41 cm € 200 - 300

**592**  
**PAR DE JARRAS DE GRANDES DIMENSÕES,**  
 porcelana oriental, decoração a vermelho  
 e ouro, reservas policromadas "Paisagens  
 e figuras orientais", séc. XIX, esbeçadelas,  
 craquelé, pequenos cabelos e faltas  
 Dim. - 60 cm € 250 - 375

**593**  
**PAR DE COVILHETES "PARRAS",**  
 porcelana da China, Companhia  
 das Índias, decoração a azul "Flores",  
 reinado Qianlong, séc. XVIII,  
 esbeçadelas restauradas  
 Dim. - 27,5 x 23 cm € 1.800 - 2.700

**594**  
**PLACA REDONDA,**  
 porcelana da China,  
 decoração policromada  
 "Senhora sentada a ler",  
 inscrição em caracteres chineses, séc. XIX  
 Dim. - 24,5 cm € 120 - 180

**595**  
**CAIXA REDONDA,**  
 porcelana da China,  
 decoração policromada  
 "Figuras orientais", fundo decorado,  
 dinastia Ming, séc. XVII, restaurada  
 Dim. - 10,5 x 25 cm € 500 - 750

**596**  
**PRATO,**  
 metal cloisonné,  
 decoração policromada "Aves e flores",  
 China, séc. XIX,  
 pequenos defeitos  
 Dim. - 32 cm € 100 - 150

**597**  
**TERRINA REDONDA,**  
 porcelana da China, decoração  
 policromada "Figuras orientais",  
 séc. XIX, restauros e esbeçadelas  
 na tampa, marcada  
 Dim. - 21 x 19 cm € 130 - 195



**598**  
**PRATO,**  
 porcelana da China,  
 decoração policromada dita "Mandarin",  
 China, séc. XIX  
 Dim. - 19 cm                      € 10 - 15

**599**  
**COVILHETE "CONCHA",**  
 porcelana da China,  
 decoração policromada dita "Mandarin",  
 China, séc. XIX  
 Dim. - 4,5 x 26 x 21 cm                      € 50 - 75

**600**  
**PAR DE CHÁVENAS COM PIRES,**  
 porcelana da China,  
 decoração policromada dita "Mandarin",  
 China, séc. XIX  
 Dim. - 5 x 6 cm (chávena)                      € 20 - 30

**601**  
**ONZE PRATOS DE PÃO OITAVADOS,**  
 porcelana da China,  
 decoração policromada dita "Mandarin",  
 China, séc. XIX/XX  
 Dim. - 14 cm                      € 30 - 45

**602**  
**PRATO DE RECHAUD COBERTO,**  
 porcelana da China,  
 decoração policromada dita "Mandarin",  
 China, séc. XIX  
 Dim. - 12,5 x 25,5 cm                      € 100 - 150

**603**  
**COVILHETE OVAL,**  
 porcelana da China,  
 decoração policromada dita "Mandarin",  
 China, séc. XIX, esbeijadela  
 Dim. - 3,5 x 22,5 x 17,5 cm                      € 20 - 30

**604**  
**SEIS PRATOS OITAVADOS,**  
 porcelana da China,  
 decoração policromada dita "Mandarin",  
 China, séc. XIX/XX  
 Dim. - 22 cm                      € 40 - 60

**605**  
**TRAVESSA PEIXEIRA,**  
 porcelana da China,  
 decoração policromada dita "Mandarin",  
 China, séc. XIX  
 Dim. - 45,5 x 30 cm                      € 100 - 150

**606**  
**SEIS PRATOS DE SOBREMESA OITAVADOS,**  
 porcelana da China,  
 decoração policromada dita "Mandarin",  
 China, séc. XIX  
 Dim. - 20 cm                      € 30 - 45





**607**  
**PAR DE CESTOS COM TRAVESSAS**  
 RENDILHADOS, porcelana da China,  
 decoração a azul dita "Cantão",  
 reinado Jiaqing, séc. XVIII/XIX,  
 pequenas esbeiçadelas  
 Dim. - 8,5 x 25 x 22 cm (cesto) € 1.800 - 2.700

**608**  
**TRAVESSA OITAVADA DE TERRINA,**  
 porcelana da China,  
 decoração a azul "Paisagem oriental",  
 reinado Qianlong, séc. XVIII,  
 pequenas esbeiçadelas  
 Dim. - 29 x 21 cm € 400 - 600

**609**  
**TAÇA DE GRANDE DIMENSÕES,**  
 porcelana da China, Companhia  
 das Índias, decoração a azul e ouro "Flor"  
 com reservas "Ânforas", reinado Jiaqing,  
 séc. XVIII/XIX, cabelos restaurados no  
 fundo; Dim. - 12 x 29 cm € 800 - 1.200

**610**  
**FRASCO DE CHÁ,**  
 porcelana da China, Companhia  
 das Índias, decoração a azul e ouro,  
 reinado Jiaqing, séc. XVIII/XIX,  
 sem tampa, falha e dois cabelos no gargalo  
 Dim. - 12 cm € 120 - 180

**611**  
**POTE COM TAMPA,**  
 porcelana da China,  
 decoração a azul dita "Cantão",  
 reinado Jiaqing, séc. XVIII/XIX,  
 cabelos e pequenas esbeiçadelas  
 Dim. - 18 cm € 70 - 105

**612**  
**PRATO RECORTADO,**  
 porcelana,  
 decoração a azul "Flores",  
 Japão, séc. XIX,  
 cabelo  
 Dim. - 21,5 cm € 50 - 75

**613**  
**TRAVESSA OVAL,**  
 porcelana da China, Companhia  
 da Índias, decoração a negro e ouro  
 "Monograma", reinado Jiaqing,  
 séc. XVIII/XIX  
 Dim. - 31 x 23 cm € 400 - 600

**614**  
**PRATO COBERTO,**  
 porcelana da China,  
 decoração a azul  
 "Paisagem oriental com corça",  
 reinado Jiaqing, séc. XVIII/XIX  
 Dim. - 16 x 28 x 25 cm € 500 - 750

**615**  
**PRATO,**  
 porcelana da China, Companhia  
 das Índias, decoração a azul "Flores",  
 reinado Qianlong, séc. XVIII,  
 esbeiçadelas  
 Dim. - 22,5 cm € 120 - 180



**616**  
**MANUEL TAVARES - 1911-1974,**  
**"DOIS BARCOS NO RIO",**  
aguarela sobre papel, assinada e datada de Aveiro - 1952  
Dim. - 29,5 x 42 cm € 400 - 600



**618**  
**MANUEL TAVARES - 1911-1974,**  
**"BARCO NO RIO",**  
aguarela sobre papel, assinada e datada de Aveiro - 1948  
Dim. - 19 x 27,5 cm € 250 - 375



**617**  
**JOSÉ LUÍS FIGUEIROA - NASC. 1925,**  
**"CARA MASCULINA",**  
aguarela sobre papel, assinada e datada de 1967  
Dim. - 45 x 31,5 cm € 300 - 450



**619**  
**DIOGO MACEDO - 1889-1959,**  
**"LIBERDADE ILUMINANDO O MUNDO",**  
aguarela sobre papel, assinada com iniciais  
Dim. - 29,5 x 23,5 cm € 500 - 750



**620**  
**TOM - TOMÁS DE MELO - 1906-1990,**  
 "PESCADOR E VARINAS", técnica mista - tinta da China  
 e guache sobre papel, assinada e datada de 1954  
 Dim. - 50 x 37 cm € 1.800 - 2.700

**621**  
**ÁLVARO DA FONSECA - 1887-1920,**  
 "MENINOS DE ESCOLA",  
 desenho a lápis sobre papel, assinado e datado de 1903  
 Dim. - 30 x 41 cm € 100 - 150

**622**  
**REAL BORDALO - NASC. 1925,**  
 "PAISAGEM COM LAGO",  
 aguarela sobre papel, assinada e datada de 1983  
 Dim. - 22 x 11 cm € 150 - 225

**623**  
**JOSÉ RIBEIRO - 1907-1991,**  
 "SOLIDÃO - CASARIAS",  
 aguarela sobre papel, assinada e datada de 1987  
 Dim. - 16 x 24 cm € 250 - 375

**624 →**  
**TOM - TOMÁS DE MELO - 1906-1990,**  
 "PESCADOR E VARINAS", técnica mista - tinta da China  
 e guache sobre papel, assinada e datada de 1954  
 Dim. - 52 x 38 cm € 1.800 - 2.700

**625**  
**MARTIN MAQUEDA - SÉC. XX,**  
 "JARRA COM FLORES",  
 óleo sobre platem, assinado e datado de 1974  
 Dim. - 33 x 23 cm € 250 - 375

**626**  
**PEDRO OLAYO FILHO - NASC. 1930,**  
 "RIO E ARVOREDO",  
 óleo sobre platem, assinado  
 Dim. - 13,5 x 9 cm € 150 - 225

**627**  
**MARTINS GOMES - 1914-19??,**  
 "INTERIOR COM FIGURAS",  
 óleo sobre platem, assinado  
 Dim. - 33 x 48 cm € 150 - 225

**628**  
**ÁLVARO DA FONSECA - 1887-1920,**  
 "CAMINHO COM CASA",  
 aguarela sobre papel, assinada  
 Dim. - 26 x 17,5 cm € 200 - 300

**629**  
**CERVANTES DE HARO - SÉC. XX,**  
 "CAMINHO COM ÁRVORES",  
 guache sobre papel, assinado  
 Dim. - 10,5 x 29,5 cm € 100 - 150





**630**  
**JORGE COLAÇO - 1868-1942,**  
 "ESTUDO PARA PAINEL DE AZULEJOS - CENA GALANTE",  
 desenho aguarelado sobre papel, defeitos, assinado e datado  
 de Lisboa - 18-12-1925; Dim. - 35 x 27,5 cm € 400 - 600



**632**  
**JORGE COLAÇO - 1868-1942,**  
 "ESTUDO PARA PAINEL DE AZULEJOS - CAÇADA AO VEADO",  
 desenho aguarelado sobre papel, pequenos defeitos, não assinado  
 Dim. - 28 x 25 cm € 300 - 450



**631**  
**JORGE COLAÇO - 1868-1942,**  
 "ESTUDO PARA PAINEL DE AZULEJOS  
 - PARTIDA PARA A CAÇA", desenho aguarelado sobre papel,  
 não assinado; Dim. - 71 x 50 cm € 400 - 600

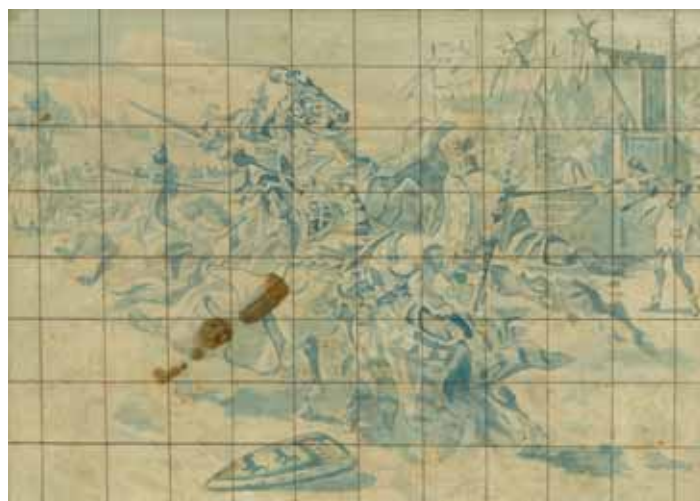

**633**  
**JORGE COLAÇO - 1868-1942,**  
 "ESTUDO PARA PAINEL DE AZULEJOS - TORNEIO MEDIEVAL",  
 desenho aguarelado sobre papel, defeitos, não assinado  
 Dim. - 26 x 38 cm € 300 - 450

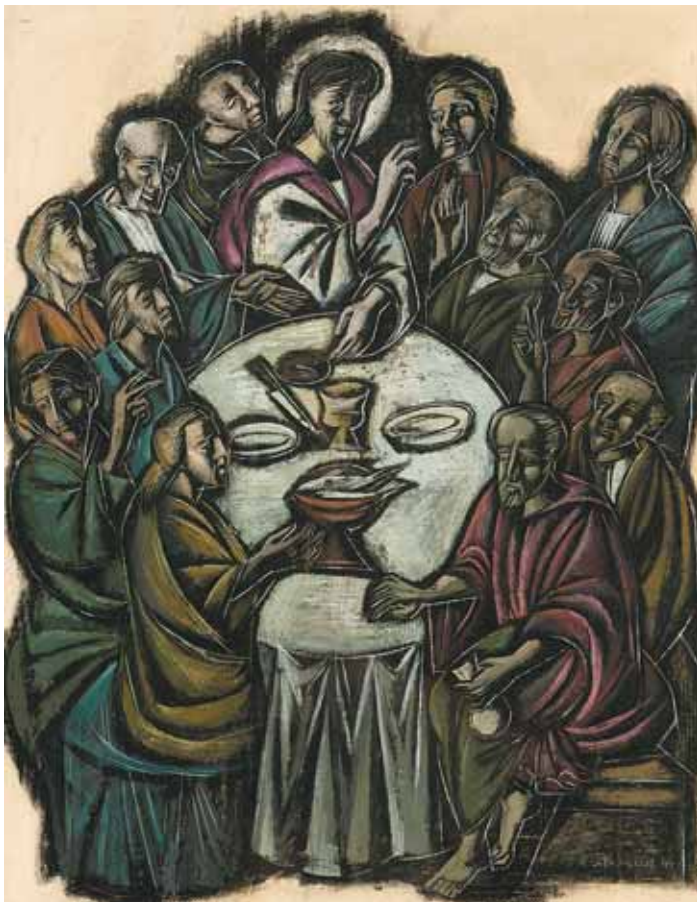

**634**  
**MANUEL LAPA - SÉC. XX,**  
**"ÚLTIMA CEIA",**  
 técnica mista sobre papel, assinado e datado do Natal de 1949  
 Dim. - 58 x 44 cm € 1.200 - 1.800



**636**  
**JOSÉ DE GUIMARÃES - NASC. 1939,**  
**"SEM TÍTULO",**  
 técnica mista sobre papel, assinada  
 Dim. - 38,5 x 29 cm € 3.000 - 4.500



**635**  
**"BARCOS",** dois desenhos  
 a lápis sobre as duas faces de uma folha de papel,  
 escola portuguesa, séc. XIX/XX  
 Dim. - 9,5 x 18,5 cm € 200 - 300



**637**  
**RUI DE AZEVEDO - SÉC. XX,**  
**"O FIM DO PRINCÍPIO",** técnica mista  
 sobre aglomerado de madeira, assinado e datado de 1996  
 Dim. - 70 x 100 cm € 700 - 1.050



**638**  
**SARA GONÇALVES - SÉC. XIX/XX,**  
**"RAPARIGA DE CARRAPITO",**  
 pastel sobre papel, assinado e datado de 1905  
 Dim. - 86 x 54 cm

€ 500 - 750



**639**  
**MÁRIO SALVADOR - NASC. 1905,**  
**"PAISAGEM COM RIO",**  
 aguarela sobre papel, assinada  
 Dim. - 56 x 70 cm

€ 1.500 - 2.250



**640**  
**C. COUTINHO - SÉC. XX,**  
**"GATO E COZINHA",**  
 aguarela sobre papel, assinado e datado de 1964  
 Dim. - 19 x 20,5 cm

€ 300 - 450

**641**  
**PEDRO OLAIO - 1903 - 19??,**  
**"ESPIGUEIROS - OLIVEIRA DO DOURO",** óleo sobre madeira,  
 assinado e datado de 1945; Dim. - 26 x 34,5 cm

€ 300 - 450

**642**  
**LUÍS CAMPOS - SÉC. XX,**  
**"FIGURAS PERTO DE FONTE",** guache sobre papel, assinado  
 Dim. - 33,5 x 48 cm

€ 250 - 375

**643**  
**JÚLIO DE SOUSA - 1907-1966,**  
**"MENINOS",** aguarela sobre papel, assinada  
 Dim. - 11,5 x 11 cm

€ 200 - 300

**644**  
**JORGE COLAÇO - 1868-1942,**  
**"ESTUDO PARA PAINEL DE AZULEJOS - MONUMENTO",**  
 desenho aguarelado sobre papel, não assinado  
 Dim. - 60 x 43 cm

€ 300 - 450

**645**  
**JORGE COLAÇO - 1868-1942,**  
**"ESTUDO PARA PAINÉIS DE AZULEJOS",** desenho aguarelado  
 sobre papel, defeitos, não assinado; Dim. - 73 x 24 cm

€ 300 - 450

**646**  
**JORGE COLAÇO - 1868-1942,**  
**"ESTUDO PARA PAINEL DE AZULEJOS - CENAS CAMPESTRES",**  
 desenho aguarelado sobre papel, defeitos, assinado  
 Dim. - 45,5 x 98 cm

€ 600 - 900

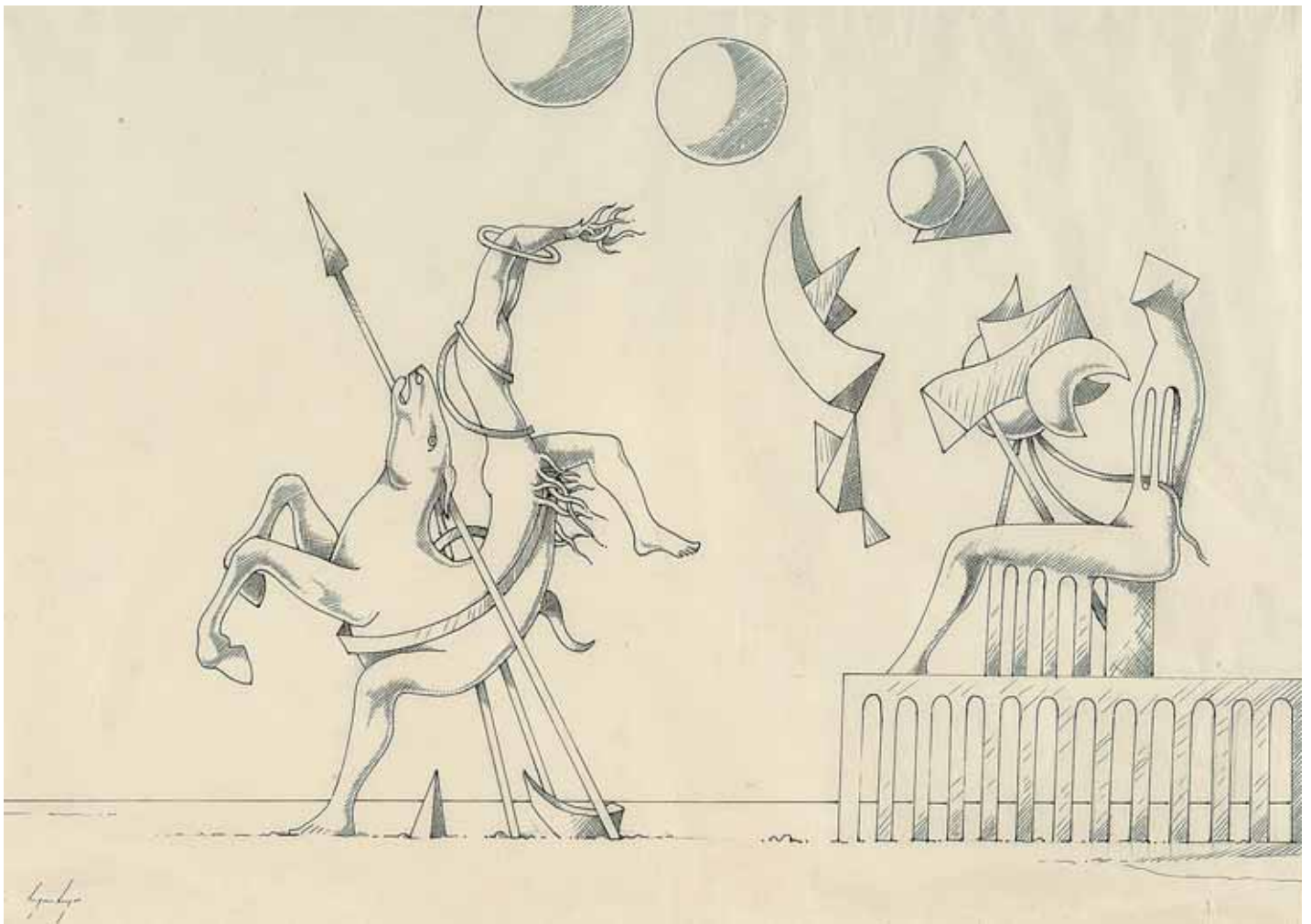

**647**  
**CRUZEIRO SEIXAS - NASC. 1920,**  
**"UN OISEAU MONTRE TOUT À UN ADOLESCENT BLOND",**  
 desenho a tinta da China sobre papel,  
 assinado, datado no verso de 1973  
 Dim. - 35 x 50 cm € 3.000 - 4.500

**648**  
**TOM - TOMÁS DE MELO - 1906-1990,**  
**"SANCHO SANCHES E ANTÓNIO LIMA",**  
 desenho a tinta da China sobre papel,  
 assinado com inicial  
 Dim. - 22 x 15,5 cm € 100 - 150

**649**  
**ALFREDO DE MORAIS - 1872-1971,**  
**"PERSONAGENS ROMANAS",**  
 desenho a tinta da china sobre papel, assinado  
 Dim. - 28 x 20 cm € 150 - 225

**650 →**  
**TOM - TOMÁS DE MELO - 1906-1990,**  
**"SEVILHANAS",**  
 aguarela sobre papel, assinada e datada de 1952  
 Dim. - 43 x 31 cm € 800 - 1.200





Mosteiro da Batalha Património Mundial UNESCO 1983

*Solidez*

O segredo das catedrais, dos mosteiros e dos templos milenares é terem sido construídos para a eternidade. Perante a solidez das suas colunas temos uma certeza de durabilidade superior ao tempo da nossa vida. Outros, depois de nós, sentirão o mesmo espanto ante o seu poder e a sua beleza.

No **Millennium bcp private bankers** gerimos o património financeiro dos nossos Clientes com objectivos de perenidade. Guardamo-lo das vicissitudes do dia-a-dia e fortalecemos o seu valor, para que os descendentes usem dos seus benefícios e construam caminhos novos.

Confie o seu património a um Banco que tem o sentido do tempo e usa o conhecimento dos mercados em defesa da solidez e da perenidade dos patrimónios.

**Millennium**  
**bcp private bankers**

A excelência inspira-nos