

LEILÃO N° 79

## 2ª Sessão

28 de Março de 2006



LOTES 251 A 600



**251**

**PRATO RECORTADO**, porcelana da China, Companhia das Índias, decoração policromada "flores e ave", reinado Qianlong, séc. XVIII, cabelo e pequenas esbeçadelas; *Dim.* - 23 cm € 120 - 180

**252**

**LEITEIRA COM TAMPA**, porcelana da China, Companhia das Índias, decoração policromada "flores", reinado Qianlong, séc. XVIII, restauro no bico e na pega *Dim.* - 19 cm € 200 - 300

**253**

**POTE**, porcelana da China, decoração policromada Imari "flores", reinado Qianlong, séc. XVIII, bordo cortado, sem tampa, ligeiro cabelo, aro em metal *Dim.* - 19 cm € 150 - 225

**254**

**AÇUCAREIRO**, porcelana da China, Companhia das Índias, decoração grisaille, rouge de fer e ouro "vasos com flores", reinado Qianlong, séc. XVIII, desgaste no ouro; *Dim.* - 10 x 13 cm € 350 - 525

**255**

**CHÁVENA E PIRES**, porcelana da China, Companhia das Índias, decoração a rosa, rouge de fer e ouro "flores", reinado Qianlong, séc. XVIII, desgaste no ouro *Dim.* - 7 x 14,5 cm € 100 - 150

**256**

**PRATO RECORTADO**, porcelana da China, Companhia das Índias, decoração a rosa, rouge de fer e ouro "flores", reinado Qianlong, séc. XVIII, cabelo e esbeçadelas *Dim.* - 23 cm € 120 - 180

**257**

**PRATO**, porcelana da China, Companhia das Índias, decoração a rosa e ouro "flores", reinado Qianlong, séc. XVIII, cabelo e pequenas esbeçadelas *Dim.* - 23 cm € 120 - 180

**258**

**TRAVESSA DE TERRINA OVAL**, porcelana da China, Companhia das Índias, decoração a azul, ouro e policromada "flores", reinado Jiaqing, séc. XVIII/XIX, restaurada, *Dim.* - 38 x 32,5 cm € 250 - 375

**259**

**PRATO**, porcelana da China, Companhia das Índias, decoração policromada "flores", reinado Qianlong, séc. XVIII, esbeçadelas *Dim.* - 22 cm € 250 - 375



- 260**  
**PAR DE PRATOS DE SOPA**, porcelana da China, Companhia das Índias, decoração a azul "cravos e insectos", reinado Qianlong, séc. XVIII, um com esbeçadelas; Dim. - 24,5 cm € 250 - 375
- 261**  
**MANTEIGUEIRA**, porcelana da China, decoração a azul "paisagem oriental", reinado Jiaqing, séc. XVIII/XIX, cabelo Dim. - 6 x 13 x 10,5 cm € 150 - 225
- 262**  
**SALADEIRA**, porcelana da China, decoração a azul "Cantão", reinado Jiaqing, séc. XVIII/XIX, craquelé e esbeçadela Dim. - 11,5 x 25 cm € 300 - 450
- 263**  
**PRATO**, porcelana da China, Companhia das Índias, decoração a azul "flores", reinado Jiaqing, séc. XVIII/XIX Dim. - 23 cm € 80 - 120
- 264**  
**TERRINA COM TRAVESSA DE PEQUENAS DIMENSÕES**, porcelana da China, decoração "Cantão", reinado Jiaqing, séc. XVIII/XIX, pequenas esbeçadelas e defeitos de fabrico Dim. - 10 x 17 x 13 cm € 500 - 750
- 265**  
**PRATO OITAVADO**, porcelana da China, decoração a azul "paisagem oriental", reinado Qianlong, séc. XVIII, esbeçadelas Dim. - 23 cm € 60 - 90
- 266**  
**PRATO OITAVADO**, porcelana da China, decoração a azul "paisagem oriental", reinado Qianlong, séc. XVIII, ligeira esbeçadela, pequeno defeito de fabrico Dim. - 22,5 cm € 100 - 150
- 267**  
**TRAVESSA OITAVADA**, porcelana da China, decoração a azul "paisagem oriental", reinado Qianlong, séc. XVIII Dim. - 40 x 32 cm € 400 - 600
- 268**  
**PRATO**, porcelana da China, decoração a azul "paisagem oriental", reinado Qianlong, séc. XVIII, esbeçadelas Dim. - 23 cm € 80 - 120



- 269**  
**TRAVESSA RECORTADA**, porcelana da China, Companhia das Índias, decoração com bordo a azul "flores", reinado Qianlong, séc. XVIII  
 Dim. - 26,5 x 20,5 cm      € 300 - 450
- 270**  
**TRAVESSA RECORTADA**, porcelana da China, Companhia das Índias, decoração a azul "jardim com flores", reinado Qianlong, séc. XVIII, ligeiras esbeçadelas  
 Dim. - 34 x 25 cm      € 400 - 600
- 271**  
**TRAVESSA DE TERRINA**, porcelana da China, Companhia das Índias, decoração a azul "flores e peças de chá", reinado Qianlong, séc. XVIII, esbeçadelas  
 Dim. - 38 x 29 cm      € 500 - 750
- 272**  
**CANECA**, porcelana da China, decoração a azul "paisagem oriental", reinado Jiaqing, séc. XVIII/XIX, restaurada  
 Dim. - 15,5 cm      € 200 - 300
- 273**  
**TRAVESSA OITAVADA DE PEQUENAS DIMENSÕES**, porcelana da China, decoração a azul "paisagem oriental", reinado Qianlong, séc. XVIII  
 Dim. - 25,5 x 17,5 cm      € 250 - 375
- 274**  
**TRAVESSA OITAVADA**, porcelana da China, decoração a azul "paisagem oriental", reinado Qianlong, séc. XVIII, ligeiras esbeçadelas  
 Dim. - 32 x 24,5 cm      € 400 - 600
- 275**  
**TRAVESSA RECORTADA**, porcelana da China, Companhia das Índias, decoração a azul "jardim com flores", reinado Qianlong, séc. XVIII, esbeçadelas  
 Dim. - 27 x 18,5 cm      € 350 - 525
- 276**  
**PAR DE PRATOS COBERTOS**, porcelana da China, decoração a azul "Cantão", reinado Jiaqing, séc. XVIII/XIX, um com pequena esbeçadela  
 Dim. - 11 x 28 x 23 cm      € 800 - 1.200
- 277**  
**TRAVESSA OITAVADA DE PEQUENAS DIMENSÕES**, porcelana da China, decoração a azul "paisagem oriental", reinado Qianlong, séc. XVIII, pequenas esbeçadelas; Dim. - 25 x 17 cm      € 200 - 300



**278**  
**CADEIRÃO,**  
romântico, mogno com entalhamentos, estofado a veludo,  
português, séc. XIX, defeitos  
*Dim. - 96,5 x 63 x 65 cm* € 400 - 600

**279**  
**BUFETE DE PEQUENAS DIMENSÕES,**  
torcidos e tremidos, mogno,  
português, séc. XX, pequenos defeitos  
*Dim. - 59 x 60 x 39,5 cm* € 100 - 150

**280**  
**PAR DE MESAS DE CABECEIRA,**  
românticas, pau santo com entalhamentos, tampos de mármore,  
portuguesas, séc. XIX/XX, pequenos defeitos  
*Dim. - 73 x 39,5 x 37,5 cm* € 150 - 225

**281**  
**MESA DE PÉ DE GALO,**  
victoriana, pau santo, tampo recortado com gradinha,  
inglesa, séc. XIX, faltas e defeitos  
*Dim. - 78 x 45 cm* € 300 - 450

**282 →**  
**LOUCEIRO,**  
rústico, castanho, parte superior com vidrinhos,  
português, séc. XIX, pequenos defeitos  
*Dim. - 213,5 x 101 x 53,5 cm* € 500 - 750

**283**  
**CADEIRA RECLINÁVEL,**  
victoriana, mogno, estofada a veludo verde,  
inglesa, séc. XIX, faltas e defeitos  
*Dim. - 117 x 66 x 74 cm* € 400 - 600

**284**  
**MESA COSTUREIRA COM PÉ DE GALO,**  
noqueira entalhada,  
portuguesa, séc. XIX, defeitos  
*Dim. - 73,5 x 58,5 x 44 cm* € 250 - 375

**285**  
**GENUFLEXÓRIO,**  
romântico, noqueira com entalhamentos "São João Baptista",  
estofado a tecido, português, séc. XIX, pequenos defeitos  
*Dim. - 95 x 48 x 44 cm* € 200 - 300

**286**  
**ARMÁRIO,**  
Napoleão III, madeira lacada de negro, embutidos em metal,  
aplicações em bronze, francês, séc. XIX, muitas faltas e defeitos  
*Dim. - 108,5 x 82,5 x 40 cm* € 100 - 150





**287**  
**FAUTEUIL,**  
estilo D. José, madeira exótica, assento e costas estofados,  
português, séc. XIX, pequenos defeitos  
Dim. - 98,5 x 71 x 55 cm € 600 - 900



**289**  
**CONJUNTO DE SEIS CADEIRAS,**  
estilo Luís XV, nogueira, assentos estofados a damasco vermelho,  
portuguesas, séc. XIX, defeitos  
Dim. - 89,5 x 51,5 x 45 cm € 500 - 750



**288**  
**BUFETE SEM GAVETAS,**  
de torcidos, pau santo com tampo em sicupira, travejamento  
torneado, português, séc. XVIII, pequenas faltas e defeitos  
Dim. - 79,5 x 104 x 58 cm € 600 - 900



**290**  
**MESA DE CENTRO,**  
romântica, mogno e raiz de mogno com entalhamentos, tampo  
de mármore, portuguesa, séc. XIX, pequenas faltas e defeitos  
Dim. - 82 x 14,5 x 61,5 cm € 250 - 375



**291**  
**PAR DE CADEIRAS,**  
 nogueira, travejamentos entalhados,  
 assentos e costas em couro lavrado com pregaria,  
 portuguesas, séc. XVII,  
 defeitos

*Dim. - 103 x 52 x 44 cm*

€ 600 - 900



**293**  
**DUAS CADEIRAS,**  
 nogueira,  
 assentos e costas em couro lavrado com pregaria,  
 portuguesas, séc. XVII,  
 diferenças, defeitos

*Dim. - 111,5 x 47 x 45 cm*

€ 600 - 900



**292**  
**MESA DE CHÁ,**  
 murta, coluna central,  
 portuguesa,  
 séc. XIX, defeitos

*Dim. - 75,5 x 88 x 44 cm*

€ 600 - 900



**294**  
**MESA DE CANCELA,**  
 sicupira, abas redondas,  
 portuguesa, séc. XVIII,  
 pequenos defeitos

*Dim. - 76 x 122 x 49,5 cm (fechada)*

€ 800 - 1.200



**295**  
**CANTONEIRA,**  
vinhático, cimalkas com embutidos em pau santo e pau cetim,  
portuguesa, séc. XIX, pequenos defeitos  
Dim. - 223,5 x 123,5 x 62,5 cm € 1.000 - 1.500

**297**  
**CANTONEIRA,**  
vinhático, cimalkas com embutidos em pau santo e pau cetim,  
portuguesa, séc. XIX, pequenos defeitos  
Dim. - 223,5 x 123,5 x 62,5 cm € 1.000 - 1.500



**296**  
**ARCA,**  
sicupira, ferragens, portuguesa, séc. XIX  
Dim. - 58 x 108 x 53 cm € 400 - 600



**298**  
**ARCA,**  
vinhático, com gaveta, portuguesa, séc. XIX  
Dim. - 70 x 115 x 58 cm € 600 - 900



**299**  
**MAQUINETA DE SUSPENSÃO,**  
D. José, moldura frontal em madeira entalhada e dourada,  
interior forrado, portuguesa, séc. XVIII,  
pequenos defeitos  
Dim. - 100 x 54 x 19 cm € 800 - 1.200



**301**  
**ETAGÈRE,**  
romântica, mogno, colunas torneadas,  
portuguesa, séc. XIX,  
pequenos defeitos  
Dim. - 141,5 x 76,5 x 41 cm € 250 - 375



**300**  
**CANAPÉ,**  
D. Maria, nogueira, assento estofado,  
português, séc. XVIII/XIX,  
pequenos defeitos  
Dim. - 95,5 x 188 x 56 cm € 800 - 1.200



**302**  
**CANAPÉ,**  
mogno, assento em palhinha,  
séc. XIX/XX,  
pequenos defeitos, pequena falta na palhinha  
Dim. - 78 x 230 x 70 cm € 600 - 900





**303**  
**CADEIRA DE BRAÇOS,**  
 rústica, noqueira e castanho com vestígios de pintura,  
 costas com painel canelado,  
 portuguesa, séc. XVII  
 Dim. - 100 x 67 x 61 cm € 700 - 1.050



**305**  
**CAMA,**  
 estilo D. Maria, mogno,  
 faixa em pau santo com embutidos em buxo "ânforas e flores",  
 portuguesa, séc. XIX/XX  
 Dim. - 180 x 209 x 147 cm € 1.000 - 1.500



**304**  
**BUFETE DE TREMIDOS,**  
 castanho, travejamento torneado, frisos com sulcos,  
 português, séc. XVII/XVIII,  
 faltas e defeitos  
 Dim. - 82 x 130 x 77 cm € 1.000 - 1.500



**306**  
**MESA DE ABAS,**  
 vinhático, travejamento torneado,  
 portuguesa, séc. XVIII,  
 pequenos defeitos  
 Dim. - 78 x 114 x 50 cm € 800 - 1.200



**307**  
**ÂNFORA,**  
 D. Maria, madeira entalhada e dourada,  
 portuguesa, séc. XVIII/XIX,  
 restauros, pequenas faltas e defeitos  
*Dim. - 22 cm* € 100 - 150

**308**  
**PAR DE TOCHEIROS DE PEQUENAS**  
**DIMENSÕES, D. Maria,** madeira  
 entalhada e dourada, portugueses,  
 séc. XVIII/XIX, pequenos defeitos  
*Dim. - 33 cm* € 250 - 375

**309**  
**CAPITEL/MÍSULA,**  
 castanho entalhado,  
 português, séc. XVIII,  
 faltas e defeitos  
*Dim. - 18,5 cm* € 80 - 120

**310**  
**MÍSULA DE RELÓGIO,** estilo Luís XVI,  
 carvalho folheado a noqueira, aplicações  
 em folha de metal amarelo "troféu",  
 francesa, séc. XIX, pequenas faltas  
*Dim. - 26 x 35 x 16 cm* € 80 - 120

**311**  
**TOCHEIRO,**  
 D. Maria, madeira entalhada e dourada,  
 arandela em metal, português,  
 séc. XVIII/XIX, restauros  
*Dim. - 15 cm* € 100 - 150

**312**  
**ÂNFORA, D. Maria,** madeira com restos  
 de dourado, portuguesa, séc. XVIII/XIX,  
 faltas e defeitos, base não original,  
 adaptada a candeeiro eléctrico  
*Dim. - 33 cm* € 70 - 105

**313**  
**MÍSULA,**  
 madeira entalhada, pintada simulando  
 madeira e dourada, portuguesa,  
 séc. XVIII, pequenas faltas e defeitos  
*Dim. - 28,5 cm* € 150 - 225

**314**  
**PAR DE MÍSULAS DE CANTO,**  
 rocaille, madeira entalhada e dourada,  
 portuguesas, séc. XVIII,  
 pequenas faltas e defeitos  
*Dim. - 22 x 26 x 17,5 cm* € 300 - 450

**315**  
**MÍSULA,**  
 madeira entalhada e dourada,  
 portuguesa, séc. XVIII,  
 pequenas faltas e defeitos  
*Dim. - 26,5 cm* € 150 - 225



- 316**  
**PAR DE ÂNFORAS**, D. Maria, madeira entalhada e dourada, portuguesas, séc. XVIII/XIX, restauros, faltas, defeitos, adaptação a candeeiros em bronze  
 Dim. - 64 cm (total) € 400 - 600
- 317**  
**COLUNA DE PEQUENAS DIMENSÕES**, madeira entalhada, pintada de azul e dourada, portuguesa, séc. XVIII, pequenas faltas e defeitos  
 Dim. - 76,5 cm € 200 - 300
- 318**  
**PORTA DE SACRÁRIO**, madeira entalhada "ostensório", marmoreada e dourada, portuguesa, séc. XVIII/XIX, pequenas faltas e defeitos  
 Dim. - 51 x 28 cm € 300 - 450
- 319**  
**TOCHEIRO**, D. José/D. Maria, madeira entalhada com restos de pintura, português, séc. XVIII, faltas e defeitos  
 Dim. - 69,5 cm € 150 - 225
- 320**  
**FRAGMENTO DE PAINEL**, madeira entalhada "ave" e vazada, português, séc. XVII, faltas e defeitos  
 Dim. - 76 cm € 150 - 225
- 321**  
**CRUZ PROCESSIONAL**, madeira torneada com restos de pintura e de dourado, portuguesa, séc. XVIII/XIX, faltas e defeitos, base posterior  
 Dim. - 63,5 cm € 150 - 225
- 322**  
**PAR DE FLORÕES**, D. Maria, madeira entalhada, pintada e dourada, portugueses, séc. XVIII/XIX, faltas e defeitos  
 Dim. - 40 x 74 cm € 350 - 525
- 323**  
**PAR DE PINÁCULOS**, madeira entalhada e prateada, portugueses, séc. XVIII, pequenas faltas e defeitos  
 Dim. - 28 cm € 300 - 450
- 324**  
**PAR DE MÍSULAS "QUERUBINS"**, madeira entalhada, pintada e dourada, portuguesas, séc. XIX, restauros, pequenas faltas e defeitos  
 Dim. - 27,5 x 77 cm € 400 - 600



- |  |                    |  |                    |  |                    |
|--|--------------------|--|--------------------|--|--------------------|
| <p><b>325</b><br/>"CRISTO CRUCIFICADO",<br/>escultura em madeira policromada,<br/>portuguesa, séc. XVII/XVIII,<br/>faltas e defeitos<br/>Dim. - 30,5 cm</p>      | <p>€ 200 - 300</p> | <p><b>329</b><br/>"CRISTO CRUCIFICADO",<br/>escultura em madeira policromada,<br/>portuguesa, séc. XIX,<br/>pequenas faltas e defeitos<br/>Dim. - 29 cm</p>      | <p>€ 120 - 180</p> | <p><b>333</b><br/>"CRISTO CRUCIFICADO",<br/>escultura em bronze,<br/>portuguesa, séc. XVIII/XIX,<br/>braços torcidos<br/>Dim. - 12 cm</p>            | <p>€ 30 - 45</p>   |
| <p><b>326</b><br/>"CRISTO CRUCIFICADO",<br/>escultura em bronze,<br/>Europa, séc. XIX,<br/>pequenos defeitos<br/>Dim. - 36 cm</p>                                | <p>€ 200 - 300</p> | <p><b>330</b><br/>"CRISTO CRUCIFICADO",<br/>escultura em madeira policromada,<br/>Açores, séc. XVI/XVII,<br/>faltas e defeitos<br/>Dim. - 38 cm</p>              | <p>€ 300 - 450</p> | <p><b>334</b><br/><b>JOSÉ JOAQUIM TEIXEIRA LOPES - 1837-1918,</b><br/>"CRISTO CRUCIFICADO",<br/>escultura em bronze, assinada<br/>Dim. - 27,5 cm</p> | <p>€ 200 - 300</p> |
| <p><b>327</b><br/>"CRISTO CRUCIFICADO",<br/>escultura em madeira,<br/>restos de policromia, portuguesa,<br/>séc. XVIII, faltas e defeitos<br/>Dim. - 34,5 cm</p> | <p>€ 200 - 300</p> | <p><b>331</b><br/>"CRISTO CRUCIFICADO",<br/>escultura em madeira<br/>com restos de policromia,<br/>portuguesa, séc. XVII, faltas e defeitos<br/>Dim. - 29 cm</p> | <p>€ 200 - 300</p> | <p><b>335</b><br/>"CRISTO CRUCIFICADO",<br/>escultura em estanho pintado,<br/>portuguesa, séc. XVIII/XIX,<br/>faltas na pintura<br/>Dim. - 16 cm</p> | <p>€ 50 - 75</p>   |
| <p><b>328</b><br/>"CRISTO CRUCIFICADO",<br/>escultura em madeira policromada,<br/>portuguesa, séc. XVIII/XIX,<br/>faltas e defeitos<br/>Dim. - 35,5 cm</p>       | <p>€ 150 - 225</p> | <p><b>332</b><br/>"CRISTO CRUCIFICADO",<br/>escultura em estanho pintado,<br/>portuguesa, séc. XVIII/XIX,<br/>faltas na pintura<br/>Dim. - 14 cm</p>             | <p>€ 30 - 45</p>   | <p><b>336</b><br/>"CRISTO CRUCIFICADO",<br/>escultura em bronze,<br/>portuguesa, séc. XVIII/XIX,<br/>restausos<br/>Dim. - 20,5 cm</p>                | <p>€ 100 - 150</p> |



**337**  
**"SÃO JOSÉ COM O MENINO"**,  
 escultura em madeira policromada,  
 atributos em prata, brasileira,  
 séc. XVIII/XIX, faltas e defeitos  
 Dim. - 39 cm (escultura) € 800 - 1.200

**338**  
**"MENINO JESUS"**, Malines,  
 escultura em madeira policromada,  
 flamenga, séc. XV/XVI, falta dos braços,  
 outras faltas e defeitos  
 Dim. - 26 cm € 600 - 900

**339**  
**"SÃO JOÃO BAPTISTA"**,  
 escultura em terracota policromada,  
 portuguesa, séc. XVIII,  
 pequenas faltas e restauros  
 Dim. - 31 cm € 1.200 - 1.800

**340**  
**"SÃO JOAQUIM"**, escultura  
 em madeira policromada e dourada,  
 resplendor em prata, portuguesa,  
 séc. XIX, pequenas faltas e defeitos  
 Dim. - 20 cm € 100 - 150

**341**  
**"NOSSA SENHORA"**,  
 escultura em terracota policromada,  
 portuguesa, séc. XVIII,  
 pequenas faltas e defeitos  
 Dim. - 38 cm € 500 - 750

**342**  
**"SÃO BENTO"**,  
 escultura em madeira policromada,  
 resplendor e bastão em prata,  
 portuguesa, séc. XVIII, pequenos defeitos  
 Dim. - 31 cm (escultura) € 600 - 900

**343**  
**"CRISTO CRUCIFICADO"**, escultura  
 em marfim, cruz em pau santo entalhado  
 e dourado, aplicações em prata,  
 portuguesa, séc. XVIII, pequenos defeitos  
 D. - 11,5 cm (Cristo); 47 cm (cruz) € 600 - 900

**344**  
**"MENINO JESUS"**,  
 escultura em madeira policromada,  
 portuguesa, séc. XVIII, restauros  
 na policromia, pequenos defeitos  
 Dim. - 34 cm € 400 - 600

**345**  
**"SÃO BENEDITO DE PALERMO"**,  
 escultura em madeira policromada,  
 portuguesa, séc. XVII/XVIII,  
 defeitos  
 Dim. - 23,5 cm € 150 - 225



- 346**  
**PAR DE FRASCOS,**  
 D. Maria, vidro, decoração a ouro,  
 portugueses, séc. XVIII/XIX,  
 um com esbeçadela  
 Dim. - 17 cm                      € 200 - 300
- 347**  
**CANECA,**  
 vidro pintado,  
 decoração policromada "flores e frutos",  
 espanhola, séc. XVIII/XIX  
 Dim. - 9 cm                      € 80 - 120
- 348**  
**POMO DE CORRIMÃO,**  
 vidro bordeaux e incolor,  
 base em bronze,  
 português, séc. XIX  
 Dim. - 15 cm                      € 150 - 225
- 349**  
**TERRINA DE PEQUENAS DIMENSÕES,**  
 vidro coalhado e pintado, decoração  
 policromada "flores", Europa, séc. XVIII  
 cabelo e esbeçadelas, tampa adaptada  
 Dim. - 13 x 14,5 x 9,5 cm                      € 100 - 150
- 350**  
**QUATRO CÁLCES DE PÉ,**  
 cristal lapidado,  
 decoração "ponta de diamante",  
 portugueses, séc. XVIII/XIX  
 Dim. - 10,5 cm                      € 180 - 270
- 351**  
**CANECA,**  
 vidro coalhado pintado,  
 decoração policromada "flores",  
 espanhola, séc. XVIII/XIX, esbeçadela  
 Dim. - 10,5 cm                      € 80 - 120
- 352**  
**COPO,**  
 cristal com faixa pintada,  
 decoração a vermelho e verde "flores",  
 filete a ouro, espanhol, séc. XVIII/XIX  
 Dim. - 9 cm                      € 70 - 105
- 353**  
**PAR DE FRASCOS,**  
 D. Maria, vidro, decoração a ouro,  
 portugueses, séc. XVIII/XIX,  
 um com pequena esbeçadela  
 Dim. - 17 cm                      € 200 - 300
- 354**  
**GARRAFA DE PEQUENAS DIMENSÕES,**  
 cristal pintado,  
 decoração policromada "flores",  
 espanhola, séc. XVIII/XIX  
 Dim. - 20,5 cm                      € 80 - 120
- 355**  
**FRASCO,**  
 D. Maria, vidro, decoração a ouro,  
 português, séc. XVIII/XIX,  
 pequena esbeçadela  
 Dim. - 15,5 cm                      € 80 - 120
- 356**  
**TRÊS CÁLCES DE PÉ,**  
 cristal,  
 decoração a ouro,  
 portugueses, séc. XVIII/XIX  
 Dim. - 10,5 cm                      € 100 - 150
- 357**  
**GARRAFA DE PEQUENAS DIMENSÕES,**  
 cristal pintado,  
 decoração policromada "flores",  
 espanhol, séc. XVIII  
 Dim. - 20,5 cm                      € 80 - 120



- 358**  
**GARRAFA,**  
 cristal gravado, decoração "flores"  
 e monograma VC (Visconde de Condeixa),  
 portuguesa, séc. XIX  
 Dim. - 29 cm € 50 - 75
- 359**  
**FRASCO,**  
 D. Maria, vidro,  
 português,  
 séc. XVIII/XIX  
 Dim. - 17 cm € 30 - 45
- 360**  
**COPO DE GRANDES DIMENSÕES,**  
 vidro com gravados "flores",  
 português,  
 séc. XIX  
 Dim. - 18,5 cm € 100 - 150
- 361**  
**SEIS PRATOS,**  
 vidro opaline,  
 decoração a ouro,  
 franceses, séc. XIX  
 Dim. - 16,5 cm € 250 - 375
- 362**  
**CASTIÇAL,**  
 vidro de Murano pintado,  
 decoração a rosa e ouro, Itália, séc. XIX,  
 esbeijadela na base  
 Dim. - 28 cm € 150 - 225
- 363**  
**JARRO DE PEQUENAS DIMENSÕES,**  
 vidro moldado,  
 decoração "flores",  
 português, séc. XIX, cabelo  
 Dim. - 14 cm € 30 - 45
- 364**  
**JARRA,**  
 vidro,  
 decoração "ponta de diamante",  
 Europa, séc. XIX/XX  
 Dim. - 25 cm € 40 - 60
- 365**  
**CANDEEIRO A PETRÓLEO,** vidro  
 coalhado e metal, decoração policromada  
 e dourada com reserva "menina",  
 Europa, séc. XIX, pequenas esbeijadelas  
 Dim. - 40 cm € 150 - 225
- 366**  
**COPO COM BOCA DE SINO,**  
 cristal com gravados "flores",  
 filetes a ouro,  
 espanhol, séc. XVIII  
 Dim. - 14,5 cm € 120 - 180
- 367**  
**GLOBO DE CANDEEIRO,**  
 vidro opaline pintado,  
 decoração policromada "aves e flores",  
 Europa, séc. XIX  
 Dim. - 27,5 cm € 50 - 75
- 368**  
**COPO COM BOCA DE SINO,**  
 cristal com gravados "flores",  
 filetes a ouro,  
 espanhol, séc. XVIII  
 Dim. - 14,5 cm € 120 - 180
- 369**  
**CANDEEIRO A PETRÓLEO,**  
 vidro opaline pintado,  
 decoração policromada "flores",  
 Europa, séc. XIX/XX, electrificado  
 Dim. - 57 cm € 100 - 150



- 370**  
PRATO RECORTADO, porcelana, decoração policromada "flores", bordo a verde, ouro e policromado "armas da família Caldeira", francês, séc. XIX, marcado F. DONZELLE - PARIS  
Dim. - 22,5 cm € 50 - 75
- 371**  
PRATO RECORTADO, porcelana, decoração relevada com dourados, bordo policromado "coroa real portuguesa", francês, séc. XIX, marcado HAVILAND LIMOGES - FRANCE  
Dim. - 21,5 cm € 60 - 90
- 372**  
"FIGURA FEMININA", escultura em porcelana de Meissen, decoração policromada, alemã, séc. XIX, restauro na cintura, marcada  
Dim. - 13,5 cm € 80 - 120
- 373**  
TRAVESSA RECORTADA, porcelana, decoração relevada a ouro, bordo policromado "coroa real portuguesa", francesa, séc. XIX, marcada HAVILAND LIMOGES - FRANCE  
Dim. - 48,5 x 31 cm € 200 - 300
- 374**  
"AMOR MONTANDO GOLFINHO E CISNE", escultura em porcelana de Meissen, decoração policromada, alemã, séc. XVIII/XIX, faltas e defeitos, marcada  
Dim. - 6,5 cm € 120 - 180
- 375**  
PRATO, loiça pó de pedra, decoração monocroma a branco e policromada "armas da família Possolo", português, séc. XIX, manchas de gordura, marcado  
Dim. - 24,5 cm € 30 - 45
- 376**  
PRATO RECORTADO, porcelana da Vista Alegre, decoração policromada "armas da família Caldeira", bordo a verde e ouro, português, séc. XX, marca nº 32 (1947-1968)  
Dim. - 21 cm € 30 - 45
- 377**  
PRATO, Império, porcelana, decoração policromada "figura menina desnuda", bordo a ouro, francês, séc. XIX, pequenos desgastes na decoração  
Dim. - 24 cm € 120 - 180
- 378**  
MAÇANETA DE PORTA, porcelana, decoração policromada "D. Pedro IV", suporte de madeira, portuguesa, séc. XIX, decoração gasta  
Dim. - 5 cm € 100 - 150
- 379**  
RIBOT - SÉC. XIX/XX, CAIXA OVAL, metal relevado e dourado, tampa com placa em porcelana pintada, decoração policromada "senhora e Cupido", assinada  
Dim. - 9 x 13,5 x 10 cm € 80 - 120
- 380**  
MAÇANETA DE PORTA, porcelana, decoração policromada "armas do Reino", suporte de madeira, portuguesa, séc. XIX  
Dim. - 5 cm € 100 - 150
- 381**  
PRATO, Império, porcelana, decoração policromada "casal", bordo a verde e ouro, francês, séc. XIX, pequenos desgastes no dourado  
Dim. - 24 cm € 120 - 180





- 382**  
**PAR DE JARRAS DE GRANDES**  
**DIMENSÕES**, porcelana europeia,  
 decoração a ouro e policromada  
 "frutos e aves", francesas, séc. XIX,  
 uma com falta na parte superior  
 Dim. - 49 cm € 500 - 750
- 383**  
**PAR DE TAÇAS COM TAMPAS**,  
 porcelana, decoração a azul e reservas  
 policromadas "flores e paisagens",  
 montagens em bronze,  
 francesas, séc. XX  
 Dim. - 29 cm € 300 - 450
- 384**  
**"SENHORA" E "HOMEM"**,  
 par de esculturas em porcelana de Sèvres,  
 decoração policromada,  
 francesas, séc. XIX,  
 ligeiros defeitos nos relevos, marcadas  
 Dim. - 34,5 cm € 1.200 - 1.800
- 385**  
**PAR DE PRATOS**,  
 porcelana,  
 decoração policromada "flores",  
 franceses,  
 séc. XIX  
 Dim. - 24 cm € 50 - 75
- 386**  
**TAÇA REDONDA COM TAMP**,  
 porcelana, decoração a azul e reservas  
 policromadas "flores e pássaros",  
 montagem em bronze e metal,  
 francesa, séc. XX, marcada  
 Dim. - 26 x 19 cm € 150 - 225
- 387**  
**TRÊS PRATOS**,  
 porcelana,  
 decoração policromada "flores",  
 franceses, séc. XIX,  
 um com cabelo  
 Dim. - 24 cm € 50 - 75
- 388**  
**CONJUNTO DE SEIS CHÁVENAS**  
**COM PIRES**, porcelana,  
 decoração a azul e ouro, faixa  
 policromada "flores", Europa, séc. XIX,  
 pequenos desgastes na decoração  
 Dim. - 7,5 x 15,5 cm € 300 - 450
- 389**  
**JARRA**,  
 porcelana europeia,  
 decoração policromada  
 "flores e andorinha", francesa,  
 séc. XIX, desgaste no dourado  
 Dim. - 39 cm € 150 - 225
- 390**  
**PAR DE PRATOS**,  
 porcelana,  
 decoração policromada "flores",  
 franceses,  
 séc. XIX,  
 Dim. - 24 € 50 - 75



- |   |  |   |
|---|--|---|
| <p><b>391</b><br/>SINETE,<br/>mão em marfim torneado,<br/>cunho monogramado,<br/>Europa, séc. XIX/XX<br/>Dim. - 5,5 cm</p>            | <p><b>395</b><br/>SINETE,<br/>mão em osso torneado, cunho em metal<br/>"barco" e inscrição <i>SUCH IS LIFE</i>,<br/>inglês, séc. XIX/XX, cabelos<br/>Dim. - 4 cm</p> | <p><b>399</b><br/>SINETE,<br/>mão em marfim torneado,<br/>cunho brasonado em prata,<br/>Europa, séc. XIX<br/>Dim. - 8 cm</p>                    |
| <p><b>392</b><br/>SINETE,<br/>mão em osso torneado,<br/>cunho monogramado em metal,<br/>Europa, séc. XIX/XX<br/>Dim. - 6,5 cm</p>     | <p><b>396</b><br/>SINETE,<br/>mão em marfim torneado,<br/>cunho brasonado em metal,<br/>Europa, séc. XIX/XX<br/>Dim. - 7 cm</p>                                      | <p><b>400</b><br/>SINETE,<br/>mão em marfim esculpido "espinhos",<br/>cunho monogramado em metal,<br/>Europa, séc. XIX/XX<br/>Dim. - 7,5 cm</p> |
| <p><b>393</b><br/>SINETE,<br/>mão em osso torneado,<br/>cunho em metal "figura a cavalo",<br/>Europa, séc. XIX/XX<br/>Dim. - 4 cm</p> | <p><b>397</b><br/>SINETE,<br/>mão em marfim torneado,<br/>cunho monogramado em metal,<br/>Europa, séc. XIX/XX<br/>Dim. - 7,5 cm</p>                                  | <p><b>401</b><br/>SINETE,<br/>mão em marfim esculpido "concheados",<br/>cunho brasonado em prata,<br/>português, séc. XIX<br/>Dim. - 10 cm</p>  |
| <p><b>394</b><br/>SINETE,<br/>mão em vidro,<br/>cunho em metal "trevo",<br/>Europa, séc. XX<br/>Dim. - 7 cm</p>                       | <p><b>398</b><br/>SINETE,<br/>mão em marfim esculpido "grinalda<br/>de pérolas", cunho monogramado<br/>em prata, Europa, séc. XIX/XX, faltas<br/>Dim. - 9,5 cm</p>   | <p><b>402</b><br/>SINETE,<br/>mão em marfim,<br/>cunho monogramado em prata,<br/>português, séc. XIX<br/>Dim. - 10 cm</p>                       |



- |  |   |  |
|--|---|--|
| <p><b>403</b><br/>SINETE,<br/>mão em madeira torneada e escurecida,<br/>cunho monogramado em metal,<br/>Europa, séc. XX<br/>Dim. - 6,5 cm</p>      | <p><b>406</b><br/>SINETE,<br/>mão em madeira torneada,<br/>cunho monogramado em metal,<br/>Europa, séc. XIX/XX<br/>Dim. - 9,5 cm</p>              | <p><b>409</b><br/>SINETE,<br/>mão em madeira torneada,<br/>cunho em metal sem gravação,<br/>Europa, séc. XX<br/>Dim. - 6 cm</p>                                    |
| <p><b>404</b><br/>SINETE,<br/>mão em madeira torneada,<br/>cunho monogramado em metal,<br/>Europa, séc. XIX, defeitos na mão<br/>Dim. - 8,5 cm</p> | <p><b>407</b><br/>SINETE,<br/>mão em mogno torneado,<br/>cunho monogramado em marfim<br/>A. M. DA SILVA, português, séc. XX<br/>Dim. - 8,5 cm</p> | <p><b>410</b><br/>SINETE,<br/>mão em cerejeira torneada,<br/>cunho brasonado em metal,<br/>português, séc. XIX<br/>Dim. - 10 cm</p>                                |
| <p><b>405</b><br/>SINETE,<br/>mão em sicupira torneado,<br/>cunho monogramado em metal,<br/>Europa, séc. XIX<br/>Dim. - 6,5 cm</p>                 | <p><b>408</b><br/>SINETE,<br/>mão em cerejeira torneada,<br/>cunho brasonado em metal,<br/>português, séc. XIX<br/>Dim. - 10 cm</p>               | <p><b>411</b><br/>FERRO DE ENCADERNAÇÃO,<br/>mão em madeira torneada,<br/>cunho em metal "flores",<br/>Europa, séc. XIX/XX, defeitos na mão<br/>Dim. - 10,5 cm</p> |



- 412**  
SINETE, Arte Nova, mão em prata, cunho sem gravação, contraste Javali do Porto (1887-1937) (Vidal - 83), português, séc. XIX/XX  
Dim. - 8 cm; Peso - 8 grs. € 20 - 30
- 413**  
SINETE, Arte Nova, mão em prata, cunho sem gravação, Europa, séc. XIX/XX, marcado  
Dim. - 7 cm; Peso - 6 grs. € 10 - 15
- 414**  
DOIS SINETES, mão em prata "armas do Reino", um cunho monogramado, outro sem gravação, português, séc. XX, sem marcas  
Dim. - 4 cm; Peso - 15,5 grs. € 20 - 30
- 415**  
SINETE, mão em prata "símbolos de arquitectura", cunho sem gravação, Europa, séc. XIX/XX, sem marcas  
Dim. - 6 cm; Peso - 25 grs. € 30 - 45
- 416**  
SINETE, Arte Nova, mão em prata, cunho sem gravação, português, séc. XIX/XX, restauro, sem marcas  
Dim. - 7 cm; Peso - 6 grs. € 10 - 15
- 417**  
SINETE, Arte Nova, prata, cunho sem gravação, contraste Javali do Porto (1887-1937) (Vidal - 83), português, séc. XIX/XX, ligeira amolgadela  
Dim. - 7 cm; Peso - 6 grs. € 10 - 15
- 418**  
SINETE, Art Déco, prata, cunho sem gravação, contraste Javali do Porto (1887-1937) (Vidal - 83), português, séc. XIX/XX  
Dim. - 8 cm; Peso - 14 grs. € 20 - 30
- 419**  
SINETE, Arte Nova, mão em prata, cunho monogramado, contraste Águia de Porto (1938-1984) (Vidal - 65), português, séc. XX, defeito e amolgadela  
Dim. - 8 cm; Peso - 14 grs. € 10 - 15
- 420**  
SINETE,  
Arte Nova, mão em prata com gravação VEILLEROT, cunho monogramado, Europa, séc. XIX/XX, marca de 835 %  
Dim. - 8 cm; Peso - 14 grs. € 10 - 15
- 421**  
SINETE, mão em prata, cunho monogramado, Europa, séc. XIX/XX, sem marcas  
Dim. - 6,5 cm; Peso - 18 grs. € 10 - 15
- 422**  
SINETE, Arte Nova, mão em prata, cunho sem gravação, Europa, séc. XIX/XX, sem marcas  
Dim. - 8 cm; Peso - 24 grs. € 20 - 30
- 423**  
SINETE, Arte Nova, mão em prata, cunho sem gravação, contraste Águia de Porto (1887-1937) (Vidal - 65), português, séc. XIX/XX  
Dim. - 10,5 cm; Peso - 32 grs. € 30 - 45



**424**  
**SINETE,**  
 mão em madrepérola torneada,  
 cunho brasonado em metal, Europa,  
 séc. XX, pequenas faltas e defeitos na mão  
 Dim. - 8 cm € 80 - 120

**425**  
**SINETE,**  
 mão em madrepérola,  
 cunho monogramado em metal,  
 Europa, séc. XIX/XX  
 Dim. - 5,5 cm € 10 - 15

**426**  
**SINETE,**  
 mão em bronze "cabeça de cavalo",  
 cunho sem gravação,  
 Europa, séc. XX  
 Dim. - 5 cm € 10 - 15

**427**  
**SINETE,**  
 Art Déco, mão em baquelite negra,  
 cunho monogramado em metal,  
 Europa, séc. XX, faltas e defeitos  
 Dim. - 5 cm € 10 - 15

**428**  
**SINETE,**  
 mão em metal,  
 cunho monogramado,  
 Europa, séc. XIX/XX  
 Dim. - 6,5 cm € 10 - 15

**429**  
**SINETE,**  
 Art Déco, mão em baquelite vermelha,  
 cunho sem gravação,  
 Europa, séc. XX  
 Dim. - 8,5 cm € 20 - 30

**430**  
**SINETE,**  
 Art Déco, mão em pedra colorida,  
 cunho monogramado em prata,  
 Europa, séc. XX  
 Dim. - 9,5 cm € 30 - 45

**431**  
**SINETE,**  
 mão em madrepérola,  
 cunho monogramado em metal,  
 Europa, séc. XX  
 Dim. - 7,5 cm € 10 - 15

**432**  
**SINETE,**  
 Art Déco, mão em baquelite castanha,  
 cunho monogramado em metal,  
 Europa, séc. XX  
 Dim. - 8 cm € 20 - 30



**433**  
"SANTO ANTÓNIO COM O MENINO",

óleo sobre madeira,  
escola portuguesa, séc. XVIII

Dim. - 26 x 20 cm

€ 600 - 900



**435**  
"NOSSA SENHORA DO CARMO",

óleo sobre cobre, escola portuguesa,  
séc. XVIII/XIX, restaurado

Dim. - 24,5 x 18 cm

€ 250 - 375



**434**  
"NOSSA SENHORA DO POPOLO",

óleo sobre cobre, moldura em pau santo com aplicações em prata,  
escola italiana, séc. XVIII, pequenos restauros

Dim. - 21 x 17 cm

€ 600 - 900



**436**  
"FACE DE CRISTO",

óleo sobre tela, escola espanhola,  
séc. XVIII/XIX

Dim. - 29 x 21,5 cm

€ 150 - 225



**437**  
"NOSSA SENHORA DA CONCEIÇÃO",  
óleo sobre tela, escola espanhola, séc. XVIII/XIX,  
reentelado e restaurado  
Dim. - 41 x 33 cm

€ 400 - 600



**439**  
"SÃO FRANCISCO DE ASSIS E OUTRO SANTO FRANCISCANO",  
óleo sobre cobre, escola italiana, séc. XVIII,  
inscrição no verso ROMA 1723  
Dim. - 34 x 26 cm

€ 600 - 900



**438**  
"VISITAÇÃO",  
óleo sobre madeira,  
escola portuguesa, séc. XVIII  
Dim. - 38 x 49 cm

€ 1.000 - 1.500



**440**  
"SANTA TERESA DE ÁVILA ADORANDO O MENINO  
AO COLO DE NOSSA SENHORA", óleo sobre tela,  
escola portuguesa, séc. XVIII, reentelado e restaurado  
Dim. - 32 x 42 cm

€ 800 - 1.200



**441**  
**"SÃO JOAQUIM E SANTANA**  
**ENSINANDO NOSSA SENHORA A LER"**,  
 óleo sobre cobre, escola portuguesa,  
 séc. XVIII, faltas na tinta  
 Dim. - 11 x 8 cm

€ 500 - 750

**442**  
**"SÃO GABRIEL"**,  
 óleo sobre tela, escola portuguesa, séc. XVIII,  
 reentelado e restaurado  
 Dim. - 80 x 60 cm

€ 700 - 1.050

**443**  
**"VAQUEIRO ADORANDO O MENINO AO COLO DE NOSSA**  
**SENHORA"**, óleo sobre tela colada em madeira,  
 escola portuguesa, séc. XVIII, pequenos defeitos  
 Dim. - 24 x 18,5 cm

€ 180 - 270

**444**  
**"SANTA ORANDO"**,  
 óleo sobre tela, escola portuguesa, séc. XVIII,  
 reentelado e restaurado  
 Dim. - 80 x 60 cm

€ 400 - 600

**445** →  
**ANTÓNIO RIBEIRO - SÉC. XX,**  
**"CALVÁRIO"**, placa em bronze relevado,  
 assinado e marcado REIS PORTO, portuguesa, séc. XX  
 Dim. - 44 x 21 cm

€ 200 - 300

**446**  
**"BODA"**,  
 gravura colorida, moldura em carvalho entalhado,  
 Europa, séc. XVIII, manchas de humidade  
 Dim. - 14 x 11 cm

€ 250 - 375

**447**  
**REGISTO "SÃO BRÁS"**,  
 gravura sobre papel, moldura em tecido e galões,  
 português, séc. XIX, pequenos defeitos na moldura  
 Dim. - 28 x 20,5 cm

€ 100 - 150

**448**  
**REGISTO "SÃO JOÃO EVANGELISTA"**,  
 litografia sobre papel, moldura em tecido e galões,  
 francês, séc. XIX, pequenos defeitos na moldura  
 Dim. - 32 x 24 cm

€ 50 - 75

**449**  
**"CRISTO MARTIRIZADO"**,  
 óleo sobre madeira,  
 escola portuguesa, séc. XVIII  
 Dim. - 34 x 26 cm

€ 400 - 600







**450**  
"O BANHO DO MENINO",  
óleo sobre cobre,  
escola portuguesa, séc. XVII/XVIII  
Dim. - 43 x 32 cm

€ 1.000 - 1.500



**452**  
"SAGRADA FAMÍLIA",  
óleo sobre madeira,  
escola portuguesa, séc. XVIII/XIX, pequenos restauros  
Dim. - 26 x 17,5 cm

€ 400 - 600



**451**  
"ANUNCIÇÃO",  
óleo sobre cobre,  
escola portuguesa, séc. XVIII, restaurado  
Dim. - 20 x 25 cm

€ 400 - 600



**453**  
"TRÊS SANTOS DOMINICANOS",  
óleo sobre madeira, escola espanhola, séc. XVII,  
pequenos restauros, assinatura no verso DON ANTÓNIO QUIÑONES  
Dim. - 38 x 51 cm

€ 1.000 - 1.500



**454**  
**"SENHOR ATADO À COLUNA",**  
 placa oitavada em terracota policromada, resplendor em prata,  
 moldura em madeira pintada, portuguesa, séc. XVIII/XIX  
 Dim. - 21,5 x 17 cm € 300 - 450



**456**  
**"SANTÍSSIMA TRINDADE RODEADA DE QUERUBINS",**  
 placa oval em terracota relevada e policromada, moldura  
 em madeira dourada, portuguesa, séc. XVIII/XIX, faltas  
 Dim. - 37 x 27 cm (placa) € 600 - 900



**455**  
**"BISPO MÁRTIR NA ARENA ATACADO POR LEÕES",**  
 óleo sobre cobre, escola italiana, séc. XVII/XVIII  
 Dim. - 21,5 x 17,5 cm € 250 - 375



**457**  
**"CRISTO CARREGANDO A CRUZ",**  
 óleo sobre tela, escola portuguesa, séc. XVIII, reentelado,  
 restaurado; Dim. - 106 x 87 cm € 2.000 - 3.000



**458**  
**"CINCO MÁRTIRES DE MARROCOS",**

óleo sobre tela,  
 escola portuguesa, séc. XVIII,  
 reentelado, faltas na tinta

Dim. - 54 x 42 cm

€ 500 - 750



**460**  
**"CINCO MÁRTIRES DE MARROCOS",**

óleo sobre tela,  
 escola portuguesa, séc. XVIII,  
 reentelado, faltas na tinta

Dim. - 54 x 45 cm

€ 500 - 750



**459**  
**"DESCANSO DURANTE A FUGA PARA O EGIPTO",**

óleo sobre tela, escola portuguesa, séc. XVIII,  
 reentelado e restaurado

Dim. - 50 x 62 cm

€ 800 - 1.200



**461**  
**"BAPTISMO DE CRISTO",**

óleo sobre tela, escola portuguesa, séc. XVIII/XIX,  
 reentelado, restaurados

Dim. - 70 x 89 cm

€ 1.000 - 1.500



**462**  
"SÃO FRANCISCO XAVIER",  
óleo sobre cobre, escola portuguesa, séc. XVII/XVIII, restauros  
Dim. - 19 x 15,5 cm € 300 - 450



**464**  
"SANTO ANTÓNIO COM O MENINO",  
óleo sobre cobre, escola portuguesa, séc. XVII/XVIII, restauros  
Dim. - 19 x 15,5 cm € 300 - 450

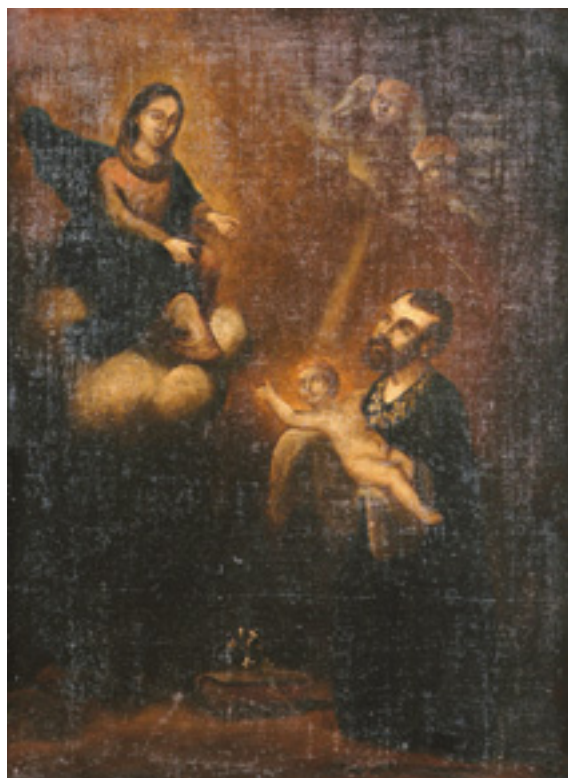

**463**  
"PRESÉPIO",  
óleo sobre tela, escola portuguesa, séc. XVIII, reentelado,  
restaurado; Dim. - 80 x 60 cm € 600 - 900



**465**  
"NOSSA SENHORA DA CONCEIÇÃO",  
óleo sobre tela, escola portuguesa, séc. XVIII, reentelado,  
restaurado; Dim. - 80 x 60 cm € 500 - 750

**466**  
**ORATÓRIO**,  
 madeira pintada,  
 interior das portas  
 "São Francisco  
 de Assis" e "Santo",  
 interior  
 com escultura  
 em madeira  
 policromada  
 "Cristo crucificado",  
 português,  
 séc. XVII/XVIII,  
 pequenos defeitos  
 Dim. - 52 x 37,5 x 17 cm  
 € 1.500 - 2.250



**467**  
**"DESCIDA DA CRUZ"**, esculturas em terracota policromada,  
 maquineta em madeira pintada, portuguesas, séc. XVIII/XIX,  
 faltas e defeitos; Dim. - 90 x 80 x 40 cm (maquineta) € 2.000 - 3.000

**468** →  
**"ANUNCIAÇÃO"**, esculturas em madeira policromada,  
 maquineta D. Maria em madeira pintada, interior com diversos  
 objectos em diferentes materiais, portuguesas, séc. XVIII/XIX,  
 pequenos defeitos, alguns dos objectos do interior não originais  
 Dim. - 76 x 44,5 x 22 cm (maquineta) € 2.000 - 3.000





- 469**  
**PRATO DE SOPA,**  
 porcelana da China, Companhia das Índias,  
 decoração policromada "flores",  
 reinado Qianlong, séc. XVIII,  
 esbeçadelas  
 Dim. - 23,5 cm cm                      € 200 - 300
- 470**  
**TAÇA COM PÉ,**  
 porcelana da China,  
 decoração "café com leite",  
 sépia e ouro "flores", reinado Jiaqing,  
 séc. XVIII/XIX, esbeçadela  
 Dim. - 5,5 x 16 cm                      € 80 - 120
- 471**  
**TAÇA COM DUAS ASAS E TAMPA,**  
 porcelana da China, Companhia das Índias,  
 decoração policromada com reservas a sépia  
 "paisagens europeias", reinado Jiaqing,  
 séc. XVIII/XIX, corpo restaurado  
 Dim. - 21 cm                              € 300 - 450
- 472**  
**ESCARRADOR,**  
 porcelana da China,  
 Companhia das Índias,  
 decoração policromada "flores",  
 reinado Qianlong, séc. XVIII  
 Dim. - 10,5 cm                            € 700 - 1.050
- 473**  
**PAR DE PRATOS OITAVADOS,**  
 porcelana da China,  
 decoração policromada  
 "figuras orientais", reinado Qianlong,  
 séc. XVIII, um com restauro e cabelo  
 Dim. - 21,5 cm                            € 300 - 450
- 474**  
**PRATO,**  
 porcelana da China,  
 Companhia das Índias,  
 decoração policromada "flores",  
 reinado Qianlong, séc. XVIII  
 Dim. - 23 cm                              € 150 - 225
- 475**  
**PAR DE SALEIROS OVAIS,**  
 porcelana da China,  
 Companhia das Índias,  
 decoração a azul "flores", reinado Jiaqing,  
 séc. XVIII/XIX, pequenas esbeçadelas  
 Dim. - 4 x 9,5 x 7,5 cm                      € 700 - 1.050
- 476**  
**SALEIRO OITAVADO,**  
 porcelana da China,  
 decoração a azul "paisagem oriental",  
 reinado Jiaqing, séc. XVIII/XIX,  
 cabelo  
 Dim. - 3 x 9 x 7 cm                            € 100 - 150
- 477**  
**PAR DE PRATOS,** porcelana da China,  
 Companhia das Índias,  
 decoração policromada "flores",  
 reinado Qianlong, séc. XVIII,  
 um com esbeçadela  
 Dim. - 22,5 cm                              € 400 - 600



**478**  
**PRATO,**  
 porcelana da China,  
 Companhia das Índias,  
 decoração policromada "flores",  
 reinado Qianlong, séc. XVIII  
 Dim. - 22,5 cm                      € 200 - 300

**479**  
**TAÇA,**  
 porcelana da China,  
 Companhia das Índias,  
 decoração policromada "flores",  
 reinado Qianlong, séc. XVIII, restaurada  
 Dim. - 10 x 23 cm                      € 150 - 225

**480**  
**TAÇA,** porcelana da China,  
 Companhia das Índias, decoração a verde  
 reservas a sépia "figuras europeias",  
 interior a sépia "morcegos",  
 reinado Qianlong, séc. XVIII, marcada  
 Dim. - 6 x 21 cm                      € 600 - 900

**481**  
**JARRA,**  
 porcelana da China,  
 Companhia das Índias,  
 decoração policromada "flores",  
 reinado Qianlong, séc. XVIII, restaurada  
 Dim. - 23,5 cm                      € 150 - 225

**482**  
**FRASCO DE CHÁ,**  
 porcelana da China, decoração Imari  
 "paisagem oriental",  
 reinado Qianlong, séc. XVIII,  
 tampa restaurada  
 Dim. - 15,5 cm                      € 350 - 525

**483**  
**PRATO,**  
 porcelana da China,  
 Companhia das Índias,  
 decoração policromada "flores",  
 reinado Qianlong, séc. XVIII  
 Dim. - 22,5 cm cm                      € 200 - 300

**484**  
**PAR DE PRATOS,**  
 porcelana da China,  
 Companhia das Índias,  
 decoração policromada "flores",  
 reinado Qianlong, séc. XVIII, esbeçadelas  
 Dim. - 22,5 cm cm                      € 400 - 600

**485**  
**PRATO DE GRANDES DIMENSÕES,**  
 porcelana da China, Companhia  
 das Índias, decoração a sépia, verde e ouro  
 "flores", reinado Qianlong, séc. XVIII,  
 pequenas esbeçadelas  
 Dim. - 32 cm                      € 500 - 750

**486**  
**SEIS PRATOS,** porcelana da China,  
 decoração policromada "flores",  
 reinado Qianlong, séc. XVIII,  
 esbeçadelas restauradas,  
 um com restauro no bordo  
 Dim. - 23 cm                      € 1.200 - 1.800



- 487**  
**JARRA**,  
 porcelana da China,  
 decoração a azul "flores",  
 séc. XIX,  
 marcada  
 Dim. - 28,5 cm      € 400 - 600
- 488**  
**TAÇA COM PÉ**,  
 porcelana da China,  
 decoração a azul "dragões",  
 reinado Jiaqing,  
 séc. XVIII/XIX  
 Dim. - 18 cm      € 100 - 150
- 489**  
**TAÇA**,  
 porcelana da China,  
 decoração a azul,  
 séc. XVII,  
 restauro, falta e cabelo  
 Dim. - 6,5 cm      € 100 - 150
- 490**  
**PRATO DE GRANDES DIMENSÕES**,  
 porcelana da China, Companhia das Índias,  
 decoração a azul e branco "flores",  
 reinado Kangxi, séc. XVII/XVIII,  
 pequenas esbeçadelas  
 Dim. - 37 cm      € 600 - 900
- 491**  
**PAR DE JARRAS**,  
 porcelana da China,  
 decoração a azul "flores",  
 séc. XIX, uma com cabelo no bordo,  
 marcadas  
 Dim. - 31,5 cm      € 800 - 1.200
- 492**  
**PAR DE COVILHETES**,  
 porcelana da China,  
 decoração a azul,  
 séc. XIX,  
 um com ligeira esbeçadela  
 Dim. - 19 cm      € 250 - 375
- 493**  
**PRATO**, porcelana da China,  
 Companhia das Índias,  
 decoração a azul "flores",  
 reinado Qianlong, séc. XVIII,  
 esbeçadelas  
 Dim. - 26 cm      € 200 - 300
- 494**  
**PRATO**,  
 porcelana da China,  
 decoração a azul "flores",  
 reinado Kangxi, séc. XVII/XVIII,  
 esbeçadelas e faltas no vidrado  
 Dim. - 20,5 cm      € 200 - 300
- 495**  
**PRATO**, porcelana da China,  
 Companhia das Índias,  
 decoração a azul "vaso com flores",  
 reinado Qianlong, séc. XVIII,  
 esbeçadelas  
 Dim. - 23 cm      € 100 - 150





**496**  
**PAR DE JARRAS DE GRANDES DIMENSÕES,**  
 porcelana oriental, decoração a vermelho e ouro, reservas policromadas "paisagens com figuras orientais", séc. XIX, craquelé, esbeçadelas, pequenos cabelos e faltas, marcadas; Dim. - 60 cm € 400 - 600

**497**  
**PAR DE POTES COM TAMPA,**  
 porcelana da China, decoração policromada "figuras orientais", séc. XIX/XX, marcados Dim. - 14 cm € 250 - 375

**498**  
**PRATO DE GRANDES DIMENSÕES,**  
 porcelana da China, decoração a azul e salmão "dragões e peixe", séc. XIX/XX, marcado Dim. - 43 cm € 120 - 180

**499**  
**POTE COM TAMPA,**  
 porcelana da China, decoração monocroma a branco e relevada "bicos", séc. XIX, pequenas esbeçadelas, estojo não original Dim. - 26 cm € 700 - 1.050

**500**  
**JARRA,**  
 porcelana da China, decoração policromada "flores e aves" sobre fundo amarelo, séc. XIX Dim. - 35,5 cm € 400 - 600

**501**  
**BULE,**  
 porcelana da China, decoração policromada dita Mandarin, dentro de caixa de viagem em metal, China, séc. XIX, esbeçadelas Dim. - 16 cm € 60 - 90



**502**  
**PAR DE JARRAS GOMADAS,**  
 porcelana da China, decoração policromada "objectos"  
 sobre fundo negro e verde, reinado Jiaqing, séc. XVIII/XIX  
 Dim. - 39 cm € 1.500 - 2.250



**504**  
**PAR DE JARRÕES,**  
 porcelana da China, decoração policromada "figuras orientais",  
 reinado Qianlong, séc. XVIII  
 Dim. - 53 cm € 2.500 - 3.750



**503**  
**PRATO DE ENORMES DIMENSÕES,**  
 porcelana da China, decoração policromada "figuras orientais",  
 base em madeira com torneados, séc. XIX, restauro  
 Dim. - 61,5 cm € 150 - 225



**505**  
**PRATO DE GRANDES DIMENSÕES,**  
 porcelana da China, decoração policromada "figuras orientais",  
 reinado Kangxi, séc. XVII/XVIII, dois restauros no bordo  
 Dim. - 54,5 cm € 1.000 - 1.500



**506**  
**PRATO DE GRANDES DIMENSÕES,**  
 porcelana da China, decoração a verde e policromada, "paisagem oriental com animais", reinado Kangxi, séc. XVII/XVIII, restaurado  
 Dim. - 36,5 cm € 1.000 - 1.500



**508**  
**PRATO DE GRANDES DIMENSÕES,** porcelana da China, decoração a azul "paisagem com muralha oriental", reinado Qianlong, séc. XVIII, restaurado  
 Dim. - 39 cm € 400 - 600



**507**  
**TERRINA REDONDA,**  
 porcelana da China, decoração policromada Imari "flores", reinado Qianlong, séc. XVIII, cabelo no corpo, falta no fruto da pega  
 Dim. - 29 cm € 2.000 - 3.000



**509**  
**POTE DE GRANDES DIMENSÕES COM TAMPA,**  
 porcelana da China, decoração a azul "plantas e peixes", dinastia Ming, séc. XVII, cabelo na tampa  
 Dim. - 42 cm € 1.000 - 1.500



**510**  
**MÁSCARA,**  
 madeira entalhada e policromada,  
 base em madeira,  
 China, séc. XVIII/XIX, falta  
 Dim. - 29 cm                      € 300 - 450

**511**  
**BONECA,**  
 cabeça em biscuit, corpo em papier  
 maché, vestes em veludo e rendas,  
 Europa, séc. XIX/XX, marcada  
 Dim. - 77 cm                      € 700 - 1.050

**512**  
**AUTÓMATO "MENINO",** cabeça  
 em biscuit, corpo em papier maché,  
 roupas em tecido, francês, séc. XIX,  
 mecanismo a necessitar de conserto,  
 cabeça marcada; Dim. - 41 cm    € 300 - 450

**513**  
**MÁSCARA,**  
 madeira entalhada e policromada,  
 base em madeira,  
 China, séc. XVIII/XIX  
 Dim. - 29 cm                      € 300 - 450

**514**  
**GLOBO TERRESTRE,**  
 papel impresso a cores,  
 pé em ferro trabalhado, português,  
 séc. XIX/XX, pequenos defeitos  
 Dim. - 41,5 cm                      € 150 - 225

**515**  
**"PUG",**  
 escultura em madeira,  
 Europa, séc. XX,  
 pequenos defeitos  
 Dim. - 33 cm                      € 100 - 150



**516**  
**PAR DE ÂNFORAS,**  
 alabastro esculpido, Europa, séc. XIX/XX, uma partida e colada  
 Dim. - 94,5 cm € 700 - 1.050



**517**  
**"VELEIROS",**  
 maquete em madeira relevada e outros materiais, emoldurada,  
 portuguesa, séc. XIX, pequenos defeitos  
 Dim. - 38 x 64 x 9 cm € 500 - 750



**518**  
**"MENINA EM CARRO PUXADO POR ANDORINHAS E RODEADO DE AMORES",**  
 escultura em biscuit, decoração monocroma a branco,  
 francesa, séc. XIX, pequenas faltas e defeitos,  
 assinada E. B. - PARIS  
 Dim. - 58 x 73 cm € 400 - 600



**519**  
**CACHEPOT DE GRANDES DIMENSÕES,**  
 grés vidrado, decoração a sépia "dragões" sobre fundo verde,  
 China, séc. XIX, pequenas faltas no vidrado  
 Dim. - 46,5 cm € 150 - 225



**520**  
**LAGOA HENRIQUES - NASC. 1923,**  
 "NU MASCULINO", desenho a lápis e aguada de café  
 sobre toalha de papel, assinado e datado de 1993  
 Dim. - 24 x 36 cm € 400 - 600



**522**  
**RICARDO BRITO - NASC. 1977,**  
 "ABSTRACTO",  
 técnica mista sobre tela, assinada e datada de 2003  
 Dim. - 170 x 150 cm € 1.500 - 2.250



**521**  
**ALICE VIEIRA - SÉC. XX,**  
 "MONSARAZ",  
 aguarela sobre papel, não assinada  
 Dim. - 46 x 67 cm € 400 - 600



**523**  
**JOSÉ FARIA,**  
 "RIO GILÃO - TAVIRA",  
 óleo sobre tela, assinado e datado de 1988  
 Dim. - 38 x 56 cm € 500 - 750



**524**  
**GRAÇA MORAIS - NASC. 1948,**  
**"FIGURA",**  
 tinta da China sobre papel, assinado e dedicado  
 Dim. - 61 x 43 cm

€ 800 - 1.200



**526**  
**DOURDIL - NASC. 1914,**  
**"FIGURAS",**  
 desenho a lápis sobre papel, assinado e datado de 1970  
 Dim. - 50 x 45 cm

€ 800 - 1.200



**525**  
**DOURDIL - NASC. 1914,**  
**"FIGURA DEITADA",**  
 desenho a lápis sobre papel, assinado e datado de 1979  
 Dim. - 69 x 100 cm

€ 1.500 - 2.250



**527**  
**GRACINDA CANDEIAS - NASC. 1947,**  
**"INTERLÚDIO",**  
 óleo sobre tela, assinado e datado de 1993 no verso  
 Dim. - 25 x 35 cm

€ 800 - 1.200



**528**  
**FERNANDO GASPAR - NASC. 1966,**  
**"MOMENTO # 5",**  
acrílico sobre tela,  
assinado e datado de 2005  
*Dim. - 20 x 20 cm*

€ 300 - 450



**530**  
**PAUL MATHIEU - NASC. 1953,**  
**"THE NEW TWENTIES I",**  
acrílico sobre tela,  
assinado e datado de 2005  
*Dim. - 20 x 20 cm*

€ 200 - 300



**529**  
**FERNANDO GASPAR - NASC. 1966,**  
**"MOMENTO # 3",**  
acrílico sobre tela,  
assinado e datado de 2005  
*Dim. - 20 x 20 cm*

€ 300 - 450



**531**  
**PAUL MATHIEU - NASC. 1953,**  
**"THE NEW TWENTIES II",**  
acrílico sobre tela,  
assinado e datado de 2005  
*Dim. - 20 x 20 cm*

€ 200 - 300





**532**  
**JOSÉ LUÍS FIGUEIROA - NASC. 1925,**  
**"PESCADOR",**

óleo sobre tela,  
 assinado e datado de 1967  
 Dim. - 93 x 62 cm

€ 1.500 - 2.250



**534**  
**PEDRO PASCOINHO - NASC. 1972,**  
**"BRIGHT LIGHT",**

óleo sobre tela,  
 pequeno defeito na tela, assinado  
 Dim. - 100 x 80 cm

€ 600 - 900



**533**  
**PAULO OSSIÃO - SÉC. XX,**  
**"AS MENINAS",**

aguarela sobre papel, assinada e datada de 1985  
 Dim. - 23 x 36 cm

€ 800 - 1.200



**535**  
**AUGUSTO COSTA,**  
**"NA GALIZA",**

óleo sobre tela, assinado  
 Dim. - 38 x 56 cm

€ 400 - 600



- 536**  
**JOÃO VAZ - 1859-1931,**  
 "MARINHA - BARCOS JUNTO À COSTA",  
 desenho a sépia sobre papel, rasgado  
 e restaurado, assinado e datado de 1882  
 Dim. - 16,5 x 27 cm                      € 600 - 900
- 537**  
**FRANCISCO VALENÇA - 1882-1962**  
 "O CARRILHÃO DE MAFRA EM LISBOA?",  
 desenho a tinta da China sobre papel,  
 assinado e datado de 1943  
 Dim. - 32 x 29 cm                      € 200 - 300
- 538**  
**ALFREDO ROQUE GAMEIRO**  
 - 1864-1935,  
 "D. FR. SEBASTIÃO DE MENEZES",  
 aguarela sobre papel, assinada  
 Dim. - 16 x 12 cm                      € 200 - 300
- 539**  
**CELSO HERMÍNIO - SÉC. XIX/XX,**  
 "CARAS E CARETAS - DINHEIRO",  
 desenho a tinta da china sobre papel,  
 assinado  
 Dim. - 30 x 20,5 cm                      € 70 - 105
- 540**  
**FRANCISCO VALENÇA - 1882-1962**  
 "ZÉ POVINHO E URNA DE VOTOS",  
 desenho a tinta da China e aguarela sobre  
 papel, assinado e datado de Dezembro  
 de 1934, Dim. - 27,5 x 29 cm              € 200 - 300
- 541**  
**"FEIRA CAMPESTRE",**  
 óleo sobre madeira,  
 escola portuguesa,  
 séc. XX  
 Dim. - 20 x 24 cm                      € 50 - 75
- 542**  
**JOSÉ FARIA,**  
 "MÃE COM DOIS FILHOS",  
 óleo sobre tela colada sobre cartão,  
 assinado e datado de 1987  
 Dim. - 50 x 40 cm                      € 500 - 750
- 543**  
**FERNANDO LINO - NASC. 1938,**  
 "PAISAGEM SERRANA (LORIGA)",  
 óleo sobre platex,  
 assinado e datado de 1980  
 Dim. - 24,5 x 33 cm                      € 50 - 75
- 544**  
**FRANCISCO VALENÇA**  
 - 1882-1962, "SAL DE GÊNIO",  
 técnica mista sobre papel,  
 assinado  
 Dim. - 24 x 25 cm                      € 200 - 300
- 545**  
**"ESPINGARDA E PISTOLA",**  
 desenho a tinta da China sobre papel,  
 francês, séc. XIX,  
 assinado de Paris  
 Dim. - 30,5 x 21,5 cm                      € 200 - 300
- 546**  
**"PAISAGEM COM CASA",** aguarela  
 sobre cartão, capa de programa de teatro  
 - 2 Junho de 1906, escola portuguesa,  
 séc. XX, assinado com iniciais T M  
 Dim. - 14,5 x 10 cm                      € 40 - 60
- 547**  
**ALFREDO DE MORAIS**  
 - 1872-1971, "SENHORA",  
 aguarela sobre papel,  
 assinada  
 Dim. - 26 x 17 cm                      € 100 - 150



**548**  
**VESPEIRA - 1925-2000,**  
**"ABSTRACTO",**  
 guache sobre papel, assinado e datado de 1950  
 Dim. - 42 x 29 cm

€ 2.500 - 3.750



**550**  
**CRUZEIRO SEIXAS - NASC. 1920,**  
**"FIGURAS SURREALISTAS",**  
 tinta da China, caneta e aguarela sobre papel, assinada  
 Dim. - 21 x 14 cm

€ 1.500 - 2.250



**549**  
**CRUZEIRO SEIXAS - NASC. 1920,**  
**"FIGURA SURREALISTA COM VIOLINO",**  
 desenho a lápis e aguarela sobre papel, assinado  
 Dim. - 12 x 21,5 cm

€ 1.500 - 2.250



**551**  
**JÚLIO DOS REIS PEREIRA 1902-1983,**  
**"ÉVORA - CASAL COM JARRA",**  
 desenho a tinta da China sobre papel, assinado e datado de 1965  
 Dim. - 30 x 31 cm

€ 1.500 - 2.250



**552**  
CAIXA,  
marfim esculpido e rendilhado,  
"paisagem oriental com figuras",  
China, séc. XIX/XX,  
falta num pé  
Dim. - 7,5 x 24,5 x 9,5 cm

€ 50 - 75

**553**  
CAIXA DE CIGARROS,  
alabastro,  
aros em prata dourada inglesa,  
contraste de Londres de 1951,  
inglesa, séc. XX, esbeiçadelas  
Dim. - 5 x 15 x 10 cm

€ 200 - 300

**554**  
CAIXA, madeira revestida a tartaruga,  
aplicações de marfim rendilhado e gravado,  
pés zoomórficos em osso,  
Norte de África, séc. XIX/XX,  
pequenos defeitos  
Dim. - 7 x 16 x 9 cm

€ 50 - 75

**555**  
CAIXA DUPLA E CAPA,  
Arte Nova,  
nogueira e aplicações em metal amarelo,  
portuguesa, séc. XIX/XX,  
pequenos defeitos  
Dim. - 5,5 x 20 x 16 cm

€ 250 - 375

**556**  
COFRE,  
madeira revestida a tartaruga,  
Europa,  
séc. XX,  
pequenos restauros e defeitos  
Dim. - 8,5 x 16 x 9 cm

€ 50 - 75

**557**  
CAIXA/ESTOJO PARA ESCRITA, sissó  
com embutidos de marfim gravado  
e madrepérola, interior com bandeja  
e divisórias, Índia, séc. XVIII/XIX,  
pequenos restauros e defeitos  
Dim. - 5,5 x 28 x 7,5 cm

€ 900 - 1.350

**558**  
CAIXA DE CHÁ,  
Jorge III, mogno,  
entrada da chave em espinheiro,  
interior em folha de metal,  
inglesa, séc. XIX, pequenos defeitos  
Dim. - 14 x 23 x 13,5 cm

€ 120 - 180

**559**  
CAIXA,  
victoriana,  
mogno e pau cetim com embutidos,  
inglesa, séc. XIX,  
pequenos defeitos  
Dim. - 12 x 38,5 x 24,5 cm

€ 120 - 180

**560**  
CAIXA DE ILUSIONISTA,  
Napoleão III,  
madeira lacada de negro,  
embutidos em metal,  
francesa, séc. XIX, defeitos  
Dim. - 11,5 x 23,5 x 14,5 cm

€ 240 - 360



**561**  
**CAIXA/FOGAREIRO,**  
 madeira,  
 puxadores em cobre,  
 Japão, séc. XIX,  
 pequenos defeitos  
 Dim. - 22 x 40 x 25 cm

€ 560 - 840

**563**  
**COFRE,**  
 mogno,  
 aplicações em bronze dourado,  
 Europa, séc. XX,  
 pequenos defeitos  
 Dim. - 24 x 36,5 x 22,5 cm

€ 200 - 300

**565**  
**CAIXA REDONDA,**  
 teca,  
 ferragens em bronze,  
 Índia, séc. XIX,  
 pequenos restauros  
 Dim. - 14 x 33,5 cm

€ 150 - 225

**562**  
**CAIXA/TOUCADOR,**  
 tamarindo,  
 aplicações em metal,  
 chinesa, séc. XIX,  
 pequenos defeitos  
 Dim. - 22 x 40 x 25 cm

€ 400 - 600

**564**  
**CAIXA DE CHÁ,**  
 madeira lacada de negro com filetes  
 dourados, interior com dois frascos  
 em estanho, inglesa, séc. XIX,  
 faltas e defeitos  
 Dim. - 20 x 30,5 x 19 cm

€ 200 - 300

**566**  
**CAIXA,** xarão,  
 decoração a dourado "figuras orientais",  
 puxadores em metal dourado, interior  
 com pequenas divisórias, chinesa,  
 séc. XIX, pequenas faltas e defeitos  
 Dim. - 17 x 30 x 20 cm

€ 250 - 375



**567**  
**PAR DE CADEIRAS**, estilo D. José,  
 nogueira com entalhamentos dourados, assentos em palhinha,  
 portuguesas, séc. XIX, restauros nos dourados, pequenos defeitos  
*Dim. - 103 x 58 x 59 cm* € 1.200 - 1.800

**568**  
**PAR DE CADEIRAS**, estilo D. José,  
 nogueira com entalhamentos dourados, assentos em palhinha,  
 portuguesas, séc. XIX, restauros nos dourados, pequenos defeitos  
*Dim. - 103 x 58 x 59 cm* € 1.200 - 1.800



**570**  
**PAR DE CADEIRAS**,  
 estilo pombalino, nogueira, assentos estofados a veludo verde,  
 portuguesas, séc. XIX, faltas e defeitos  
*Dim. - 100 x 49 x 50 cm* € 1.000 - 1.500

**571**  
**CANAPÉ**,  
 estilo D. Maria, pau santo com entalhamentos, assento estofado  
 a damasco vermelho, português, séc. XIX, pequenos defeitos  
*Dim. - 98,5 x 155 x 51,5 cm* € 600 - 900



**569**  
**MESA DE JOGO**,  
 mogno e raiz de nogueira com embutidos, inglesa, séc. XX,  
 pequenos defeitos  
*Dim. - 77,5 x 88 x 44 cm* € 300 - 450



**572**  
**MESA DE JOGO**, mogno e raiz de mogno,  
 coluna central com entalhamentos, quatro pés com extremidades  
 em bronze, portuguesa, séc. XIX, pequenos defeitos  
*Dim. - 76 x 84 x 42 cm* € 600 - 900



**573**  
**ORATÓRIO**, D. Maria,  
pau santo, interior forrado a damasco vermelho,  
português, séc. XVIII, pequenos defeitos  
*Dim. - 137 x 121 x 42 cm*

€ 800 - 1.200



**575**  
**SECRETÁRIA COM PEQUENO ALÇADO**,  
nogueira e raiz de noqueira, portuguesa, séc. XIX,  
pequenos defeitos  
*Dim. - 138 x 112 x 61 cm*

€ 700 - 1.050



**574**  
**CÓMODA**, romântica, mogno e raiz de mogno  
com entalhamentos, puxadores com aplicação de marfim,  
tampo de mármore, portuguesa, séc. XIX, pequenas faltas e  
defeitos; *Dim. - 107,5 x 133 x 64 cm*

€ 500 - 750



**576**  
**CÓMODA**, D. José,  
vinhático com entalhamentos, portuguesa, séc. XVIII,  
restauros, pequenas faltas e defeitos, ferragens não originais  
*Dim. - 87,5 x 131 x 61 cm*

€ 1.500 - 2.250



- |   |   |  |
|---|---|--|
| <p><b>577</b><br/> <b>REI D. FERNANDO II</b><br/>           - 1816-1885, "MARINHA",<br/>           aguarela sobre papel,<br/>           assinada com iniciais, datada de 1878<br/>           Dim. - 11 x 15 cm      € 400 - 600</p>                       | <p><b>581</b><br/> <b>J. GUERREIRO - SÉC. XX,</b><br/>           "CARICATURA À POLÍTICA",<br/>           desenho a tinta da China,<br/>           assinado e datado de 1923<br/>           Dim. - 37 x 22 cm      € 50 - 75</p>   | <p><b>585</b><br/> <b>JÚLIO DE SOUSA - 1907-1966,</b><br/>           "FLORES",<br/>           óleo sobre plateg,<br/>           assinado<br/>           Dim. - 70 x 50 cm      € 300 - 450</p>   |
| <p><b>578</b><br/> <b>ÁLVARO BARROSO - NASC. 1904</b><br/>           "CIGANA",<br/>           aguarela sobre papel,<br/>           assinada e datada de 1928<br/>           Dim. - 33 x 22,5 cm      € 280 - 420</p>                                      | <p><b>582</b><br/> <b>ARMANDO DE LUCENA</b><br/>           - 1886-1975, "PAISAGEM - MALVEIRA"<br/>           desenho a sépia sobre postal,<br/>           assinado e datado da Malveira - 1942<br/>           Dim. - 12,5 x 10 cm      € 150 - 225</p>  | <p><b>586</b><br/> <b>PEDRO OLAYO FILHO</b><br/>           - NASC. 1930,<br/>           "FIGURAS PERTO DE RIO",<br/>           óleo sobre madeira, assinado<br/>           Dim. - 19,5 x 23,5 cm      € 250 - 375</p>  |
| <p><b>579</b><br/> <b>ESTRELA FARIA - 1910-1976,</b><br/>           "CRUSTÁCEOS",<br/>           aguarela sobre papel,<br/>           assinada<br/>           Dim. - 29 x 36 cm      € 160 - 240</p>  | <p><b>583</b><br/> <b>ANTÓNIO FERREIRA QUARESMA</b><br/> <b>JÚNIOR - SÉC. XX, "ERICEIRA -</b><br/> <b>ROCHAS JUNTO AO MAR",</b><br/>           aguarela sobre papel, assinada da Ericeira<br/>           Dim. - 18,5 x 24 cm      € 80 - 120</p>  | <p><b>587</b><br/> <b>FRANCISCO VALENÇA</b><br/>           - 1882-1962, "A RAPOSA E O CORVO"<br/>           quatro desenhos a tinta da China sobre<br/>           papel numa moldura, assinados<br/>           Dim. - 20 x 10 cm (cada)      € 200 - 300</p>                     |
| <p><b>580</b><br/> <b>JOSÉ DE LEMOS - 1910-19??,</b><br/>           "CENA GALANTE", desenho a tinta<br/>           da China sobre papel, manchas<br/>           de humidade, vidro partido, assinado<br/>           Dim. - 24 x 31 cm      € 70 - 105</p> | <p><b>584</b><br/> <b>JOSÉ DE LEMOS - 1910-19??,</b><br/>           "HISTÓRIA", cinco desenhos a tinta da<br/>           China e aguarela sobre papel, emoldurados<br/>           em três molduras, um assinado e datado de<br/>           1973; Dim. - 20 x 30 cm (o maior)      € 300 - 450</p> | <p><b>588</b><br/> <b>ARMANDO DE LUCENA</b><br/>           - 1886-1975, "MALVEIRA - PAISAGEM"<br/>           tinta da China sobre papel, manchas de<br/>           humidade, assinado, dedicado e datado da<br/>           Malveira - 1956; D. - 28 x 21 cm      € 100 - 150</p> |



589

"REI D. CARLOS",

fotogravura sobre papel,  
baseada num original de Alfredo Roque Gameiro,  
datado de 1902,  
moldura encimada  
por coroa real,  
portuguesa,  
séc. XX

Dim. - 79 x 55,5 cm

€ 500 - 750

590

"REI D. CARLOS" E "RAINHA D. AMÉLIA",

par de fotografias a sépia,  
1889,  
portuguesas,  
séc. XIX

Dim. - 45 x 35 cm

€ 500 - 750

591

"PENÍNSULA IBÉRICA",

gravura aguarelada sobre papel,  
inglesa,  
séc. XVIII

Dim. - 50 x 57,5 cm

€ 200 - 300

592

"CONVENTO DE MAFRA",

litografia colorida sobre papel,  
portuguesa,  
séc. XIX

Dim. - 31 x 43 cm

€ 150 - 225

593

"BRASÃO DE MACAU",

litografia aguarelada sobre papel,  
portuguesas, séc. XIX

Dim. - 24 x 16 cm

€ 50 - 75

594

"BRASÃO DE MOÇAMBIQUE",

litografia sobre papel,  
portuguesas, séc. XIX

Dim. - 15 x 10,5 cm

€ 50 - 75

595

"BRASÕES DE FUNCHAL E PORTO SANTO",

par de litografias sobre papel, portuguesas, séc. XIX,  
manchas de acidez

Dim. - 17 x 11 cm

€ 100 - 150

596

"LUIS - DELFIM DE FRANÇA",

gravura sobre papel,  
francesa, séc. XVIII

Dim. - 48 x 31,5 cm

€ 100 - 150



597

CHARLES SIMON PRADIER - 1783-1847,

"REI D. JOÃO VI", gravura sobre papel,  
segundo pintura de Debret, manchas de humidade, assinada

Dim. - 67 x 48 cm

€ 500 - 750

598

TERESA DIAS COELHO - NASC. 1954,

"PRAIA E MAR",  
carvão sobre papel, assinado e datado de 1995

Dim. - 55 x 107 cm

€ 500 - 750

599

"MERCATO DI AMOR",

duas gravuras sobre papel,  
italianas, séc. XIX (princípios), manchas de humidade

Dim. - 55,5 x 40 cm

€ 300 - 450

600

FRANCESCO BARTOLOZZI - 1728-1815,

"CENAS MITOLÓGICAS",

duas gravuras sobre papel, manchas de humidade, assinadas

Dim. - 26 x 20 cm (a maior)

€ 300 - 450



Mosteiro da Batalha Património Mundial UNESCO | 1983

O segredo das catedrais, dos mosteiros e dos templos milenares é terem sido construídos para a eternidade. Perante a solidez das suas colunas temos uma certeza de durabilidade superior ao tempo da nossa vida. Outros, depois de nós, sentirão o mesmo espanto ante o seu poder e a sua beleza.

No **Millennium bcp private bankers** gerimos o património financeiro dos nossos Clientes com objectivos de perenidade. Guardamo-lo das vicissitudes do dia-a-dia e fortalecemos o seu valor, para que os descendentes usem dos seus benefícios e construam caminhos novos.

Confie o seu património a um Banco que tem o sentido do tempo e usa o conhecimento dos mercados em defesa da solidez e da perenidade dos patrimónios.

**Millennium**  
**bcp private bankers**

Líder em Portugal