



707

**SALVA DE PÉ ALTO  
DE GRANDES DIMENSÕES  
EM VIDRO DE MURANO,**  
decoreção com fio lácteo  
dito "à reticello",  
italiana,  
séc. XVI/XVII

*Nota: exemplar semelhante  
encontra-se exposto no  
Museo del Vetro  
em Murano (Veneza),  
estando representada  
por Attilia Dorigato  
in "L'Arte del Vetro a Murano",  
Arsenal Editrice, 2002,  
págs. 78 e 79  
Dim. - 9,5 x 31 cm*

€ 20.000 - 30.000





**708**  
**SALVA DE PÉ ALTO**  
**EM VIDRO DE MURANO,**  
decoreção a azul marinho  
"cordão"  
colocado a quente,  
italiana,  
séc. XVII

*Nota: exemplar semelhante  
encontra-se exposto no  
Museo del Vetro  
em Murano (Veneza),  
estando representada  
por Attilia Dorigato  
in "L'Arte del Vetro a Murano",  
Arsenal Editrice, 2002,  
pág. 113*

*Dim. - 6,5 x 22,5 cm*

€ 8.000 - 12.000



709

**SALVA DE PÉ ALTO**  
**EM VIDRO DE MURANO,**  
decoreção a azul marinho  
"flor e cordão" colocado a quente,  
italiana,  
séc. XVII,

esbeçadela no bordo

*Nota: exemplar semelhante  
encontra-se exposto no  
Museo del Vetro  
em Murano (Veneza),  
estando representada  
por Attilia Dorigato  
in "L'Arte del Vetro a Murano",  
Arsenal Editrice, 2002,  
pág. 113*

*Dim. - 5,5 x 25,5 cm*

€ 10.000 - 15.000





**710**  
**CADEIRA RÚSTICA EM CASTANHO,**  
portuguesa, séc. XVII,  
faltas e defeitos

*Dim. - 109 x 49 x 49 cm*

€ 350 - 500



**712**  
**CADEIRÃO DE BRAÇOS D. JOSÉ EM NOGUEIRA**  
**COM ENTALHAMENTOS DOURADOS,** assento estofado a damasco  
português, séc. XVIII, restauros, pequenos defeitos

*Dim. - 126 x 68 x 61 cm*

€ 1.500 - 2.250



**711**  
**ARCA DE GRANDES DIMENSÕES EM SICUPIRA,**  
ferragens em ferro, portuguesa, séc. XVII, faltas e defeitos

*Dim. - 62 x 142 x 76 cm*

€ 700 - 1.000



**713**  
**ARCA EM VINHÁTICO COM LOSANGOS,**  
ferragens em ferro, portuguesa, séc. XIX, pequenos defeitos

*Dim. - 55 x 127 x 49 cm*

€ 400 - 600



**714**  
**MESA DE ENCOSTAR D. MARIA**  
**EM CASQUINHA PINTADA "FLORES",**  
portuguesa, séc. XVIII, faltas e defeitos  
*Dim. - 88 x 110,5 x 60 cm*

€ 1.200 - 1.800

**715**  
**CÓMODA D. JOSÉ DE PERNAS ALTAS**  
**EM NOGUEIRA COM DOURADOS,** tampo em vinhático,  
portuguesa, séc. XVIII, restauros e dourados não originais  
*Dim. - 81,5 x 102 x 69 cm* € 2.500 - 3.750





**716**  
**CAMA D. JOSÉ/D. MARIA EM MADEIRA ENTALHADA E PINTADA**  
reserva policromada com armas dos Carmelitas,  
portuguesa, séc. XVIII, faltas e defeitos  
Dim. - 163 x 210 x 137 cm € 1.000 - 1.500



**718**  
**ORATÓRIO D. MARIA EM MADEIRA PINTADA,**  
interior das portas com pinturas "Nossa Senhora" e "Pietà",  
português, séc. XVIII/XIX, restauros, faltas e defeitos  
Dim. - 112 x 100 x 35 cm € 800 - 1.200



**717**  
**MESA DE CANCELA EM VINHÁTICO COM ABAS REDONDAS,**  
portuguesa, séc. XVIII/XIX, pequenos defeitos  
Dim. - 76,5 x 112 x 42,5 cm € 800 - 1.200



**719**  
**ARMÁRIO RÚSTICO EM CASTANHO,**  
português, séc. XVII/XVIII, restauros, faltas e defeitos  
Dim. - 83 x 112 x 47 cm € 500 - 750



**720**  
**PAPELEIRA D. MARIA EM VINHÁTICO,**  
 portuguesa,  
 séc. XVIII,  
 pequenas faltas e defeitos  
 Dim. - 109 x 113 x 60 cm    € 3.000 - 4.500

**721**  
**MESA DE CANCELA EM CASTANHO**  
**COM ABAS REDONDAS,**  
 portuguesa, séc. XIX/XX,  
 faltas e defeitos  
 Dim. - 78 x 122 x 49 cm    € 400 - 600

**722**  
**BANCO RÚSTICO EM CASTANHO,**  
 português,  
 séc. XVIII/XIX,  
 pequenas faltas e defeitos  
 Dim. - 68,5 x 92 x 52 cm    € 150 - 225

**723**  
**MESA DE ENCOSTAR EM VINHÁTICO**  
**COM EMBUTIDOS DE ESPINHEIRO,**  
 portuguesa, séc. XVIII,  
 pequenas faltas e defeitos  
 Dim. - 73 x 91 x 44 cm    € 500 - 750

**724**  
**BAÚ EM MADEIRA FORRADA A COURO**  
**COM PREGARIA, ferragens em ferro,**  
 pés em madeira, português,  
 séc. XVII/XVIII, faltas e defeitos  
 Dim. - 50 x 116 x 52 cm    € 500 - 750

**725**  
**PAR DE CADEIRAS ESTILO POMBALINO**  
**EM NOGUEIRA,**  
 assentos estofados a veludo verde,  
 portuguesas, séc. XIX, faltas e defeitos  
 Dim. - 100 x 49 x 50,5 cm    € 1.500 - 2.250



**726**  
**ORATÓRIO D. JOSÉ/D. MARIA EM MADEIRA ENTALHADA**  
 MARMOREADA E DOURADA, português, séc. XVIII,  
 trempe posterior, restaura e pequenos defeitos  
 Dim. - 240 x 88 x 41 cm € 1.000 - 1.500



**728**  
**PORTA EM CASQUINHA E CARVALHO,**  
 portuguesa, séc. XVII,  
 faltas e defeitos  
 Dim. - 124 x 55 cm € 200 - 300



**727**  
**ARCA EM TECA COM PRECINTAS EM FERRO,**  
 Damão, séc. XVIII/XIX, pequenos defeitos  
 Dim. - 92 x 129 x 76 cm € 2.500 - 3.750



**729**  
**ARCA EM SICUPIRA E VINHÁTICO COM GAVETA,**  
 portuguesa, séc. XVII/XVIII, restaura, pequenos defeitos  
 Dim. - 73 x 101 x 61 cm € 1.000 - 1.500





**730**  
**MESA DE PÉ DE GALO EM MOGNO E OUTRAS MADEIRAS,**  
 tampo redondo basculante, portuguesa,  
 séc. XVIII/XIX, restauros, pequenos defeitos  
 Dim. - 73 x 98,5 cm € 1.000 - 1.500



**732**  
**MESA DE PÉ DE GALO D. JOSÉ/D. MARIA EM MURTA,**  
 tampo quadrado basculante,  
 portuguesa, séc. XVIII  
 Dim. - 78,5 x 67,5 x 66 cm € 1.500 - 2.250



**731**  
**CÓMODA D. MARIA EM VINHÁTICO,**  
 portuguesa, séc. XVIII/XIX, pequenos restauros  
 Dim. - 88 x 120,5 x 55 cm € 1.500 - 2.250



**733**  
**CÓMODA ESTILO D. MARIA EM CASQUINHA,**  
 portuguesa, séc. XIX, pequenas faltas e defeitos  
 Dim. - 99 x 111 x 48 cm € 500 - 750

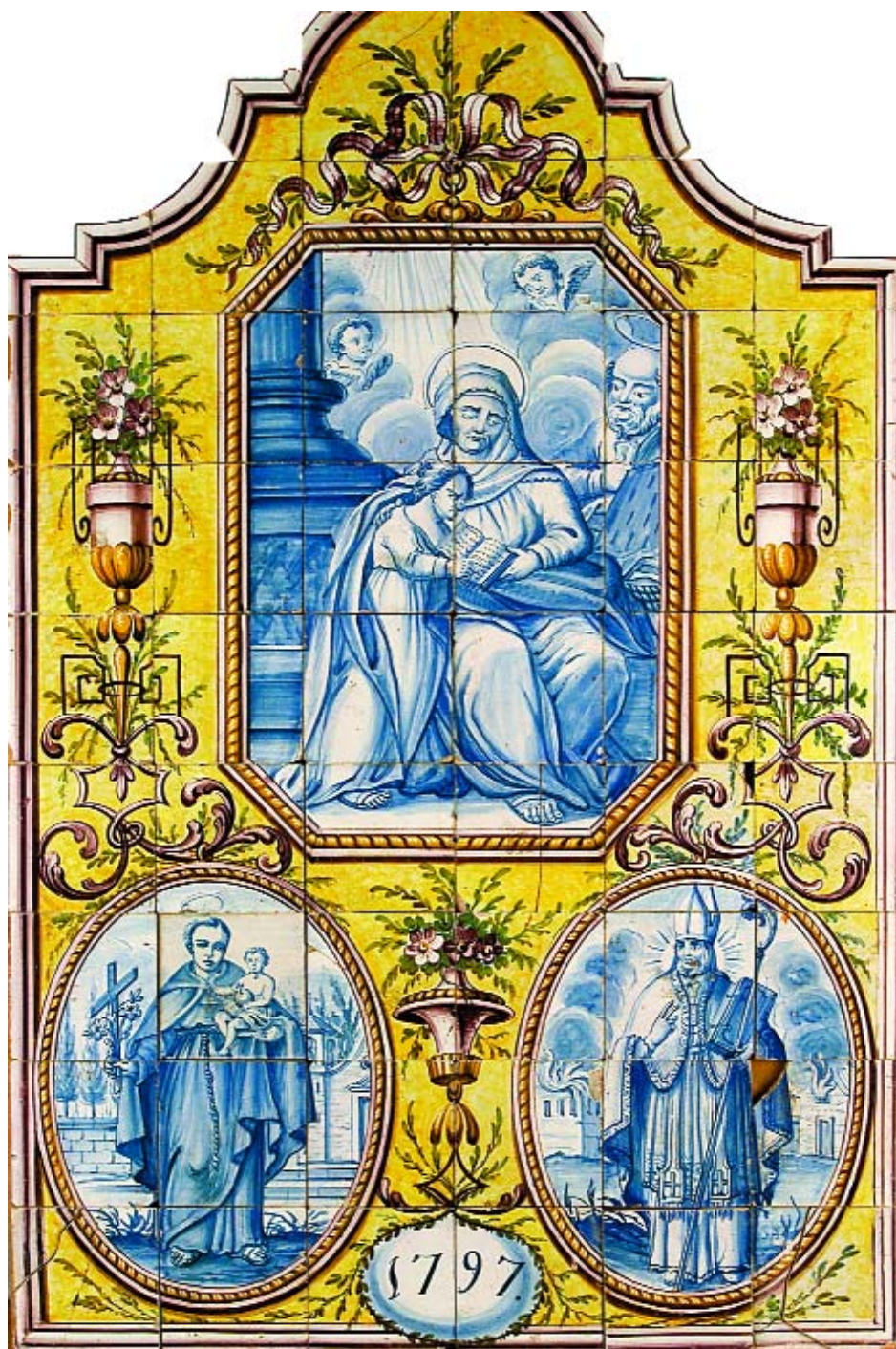

**734**  
**PAINEL DE 46 AZULEJOS**, decoração policromada e a azul "Santana com Nossa Senhora", "Santo António" e "Bispo", português, datado de 1797, faltas e defeitos  
 Dim. - 124 x 83 cm € 1.500 - 2.250

**735**  
**CINQUENTA E SEIS AZULEJOS**, decoração a azul "figuras avulsas", portugueses, séc. XVIII, defeitos; Nota: pertenceram à coleção do Comandante Ernesto Vilhena  
 Dim. - 14,5 x 14,5 cm (cada) € 2.800 - 4.200

**736**  
**PAINEL DE 24 AZULEJOS HISPANO-ÁRABES**, decoração policromada "desenhos geométricos", séc. XVI, defeitos  
 Nota: pertenceu à coleção Comandante Ernesto Vilhena; Dim. - 53 x 78,5 cm € 1.200 - 1.800

**737**  
**PAINEL DE 28 AZULEJOS HISPANO-ÁRABES**, decoração policromada "desenhos geométricos", séc. XVI, um diferente, defeitos; Nota - pertenceu à coleção Comandante Ernesto Vilhena; D. - 55 x 83 cm € 1.000 - 1.500

**738**  
**PAINEL DE 4 AZULEJOS HISPANO-ÁRABES**, decoração policromada "desenhos geométricos", séc. XVI, defeitos  
 Nota - pertenceu à coleção Comandante Ernesto Vilhena; Dim. - 25,5 x 26,5 cm € 200 - 300

**739**  
**PAINEL DE 4 AZULEJOS HISPANO-ÁRABES**, decoração policromada "desenhos geométricos", séc. XVI, defeitos  
 Nota - pertenceu à coleção Comandante Ernesto Vilhena; Dim. - 26 x 26 cm € 200 - 300

**740**  
**PAINEL DE 4 AZULEJOS HISPANO-ÁRABES**, decoração policromada "desenhos geométricos", séc. XVI, defeitos  
 Nota - pertenceu à coleção Comandante Ernesto Vilhena; Dim. - 27 x 26,5 cm € 200 - 300

**741**  
**PAINEL DE 4 AZULEJOS HISPANO-ÁRABES**, decoração policromada "desenhos geométricos", séc. XVI, defeitos  
 Nota - pertenceu à coleção Comandante Ernesto Vilhena; Dim. - 27,5 x 27 cm € 200 - 300

**742**  
**PAINEL DE 4 AZULEJOS HISPANO-ÁRABES** decoração policromada "desenhos geométricos", séc. XVI, um menor, defeitos  
 Nota - pertenceu à coleção Comandante Ernesto Vilhena; Dim. - 26,5 x 26,5 cm € 150 - 225

**743**  
**6 AZULEJOS HISPANO-ÁRABES DIVERSOS**, decoração policromada "desenhos geométricos", séc. XVI, defeitos  
 Nota - pertenceram à coleção Comandante Ernesto Vilhena  
 Dim. - 38 x 26 cm € 150 - 225

**744**  
**PAINEL DE 16 AZULEJOS**, decoração a azul e amarelo, portugueses, séc. XVII, pequenos defeitos  
 Dim. - 56 x 55 cm € 400 - 600

**745**  
**SOUSA - SÉC. XIX/XX**  
 "Arauto", pintura sobre placa cerâmica da Fábrica da Fonte Nova, assinada e datada de 1891, pequeno restauro  
 Dim. - 35,5 x 28,5 cm € 400 - 600