



402

407

"MAJA VESTIDA",óleo sobre madeira, escola espanhola,
séc. XIX, defeitos - cópia da obra de Goya

Dim. - 15,5 x 30 cm

€ 250 - 375

408

DENIZ - SÉC. XIX"Figuras no jardim", óleo sobre tela,
assinado, pequenas faltas e defeitos

Dim. - 61 x 42 cm

€ 800 - 1.200

409

"GEORGE WASHINGTON",

óleo sobre tela, escola americana, séc. XIX, reentelado

Dim. - 76,5 x 62,5 cm

€ 500 - 750



402

410

A. MARCHAL - SÉC. XX"Naturezas mortas - jarras com flores",
par de óleos sobre madeira, assinados

Dim. - 35 x 27 cm

€ 300 - 450

411

J. MOLINA DAZAY - SÉC. XX"Retrato do cardeal Alidósio", óleo sobre tela, assinado e datado
no verso de Madrid 1912 e com inscrição *CÓPIA DE RAFAEL*

Dim. - 78 x 62 cm

€ 600 - 900

402

"PAISAGENS",par de óleos sobre tela, escola francesa,
séc. XIX, assinatura não identificada, pequenos restauros

Dim. - 33 x 46 cm

€ 1.800 - 2.250

403

"RETRATO DE HOMEM",

óleo sobre cartão, francês, séc. XIX

Dim. - 14,5 x 11 cm

€ 100 - 150

404

T. R. D. - SÉC. XIX

"Marinha - nocturno", óleo sobre tela, reentelado e restaurado

Dim. - 25 x 35 cm

€ 800 - 1.200

405

M. DE LA QUADRA - SÉC. XIX/XX

"Retrato de Senhor", óleo oval sobre tela, assinado

Dim. - 64 x 53 cm

€ 800 - 1.200

406

"PAISAGENS COM FIGURAS E GADO",par de pastéis sobre papel,
escola francesa, séc. XVIII/XIX

Dim. - 43 x 57 cm

€ 2.000 - 3.000



406



406



412
"FESTA NA ALDEIA",
 óleo sobre tela, escola holandesa, séc. XVII,
 reentelado e com restauros
 Dim. - 75 x 67 cm

€ 4.200 - 6.300



414
"CENA DE ALDEIA COM FIGURAS",
 óleo sobre cobre, escola holandesa,
 séc. XVIII, pequenas faltas
 Dim. - 63 x 47 cm

€ 2.500 - 3.750



413
"PAISAGEM COM CAMPONESES E GADO",
 óleo sobre madeira,
 escola flamenga, séc. XVIII
 Dim. - 27,5 x 32,5 cm

€ 1.000 - 1.500



415
HOPPENBROUWERS - 1791-1866
"Paisagem com Figuras",
 óleo sobre madeira, assinado
 Dim. - 19,5 x 26 cm

€ 2.000 - 3.000



416
"CENA DE TABERNA - CASAL À MESA",
óleo sobre tela,
escola holandesa, séc. XIX, defeitos
Dim. - 27 x 22 cm

€ 250 - 375

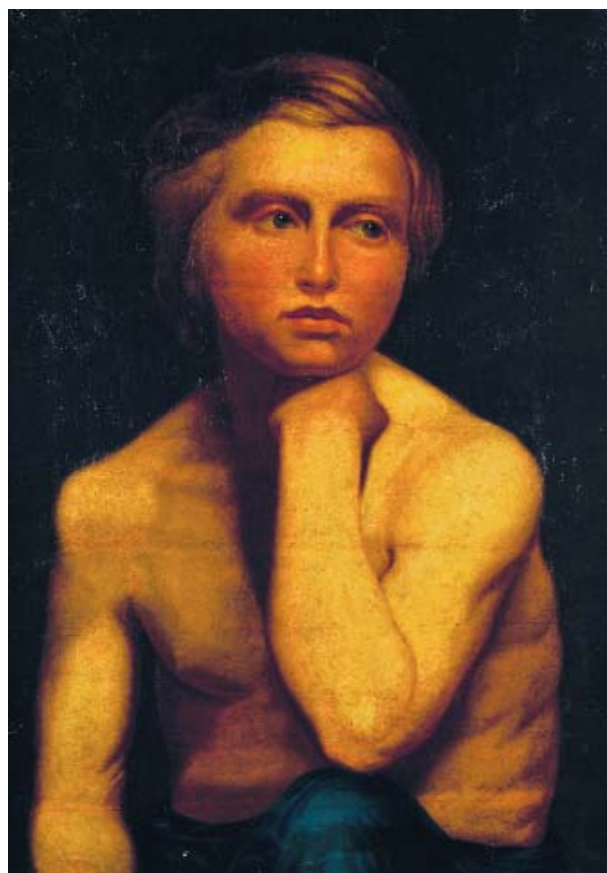

418
"FIGURA DESNUDA",
óleo sobre tela, séc. XVIII/XIX,
diversos pequenos restauros
Dim. - 70 x 50 cm

€ 500 - 750



417
"CENA ALEGÓRICA COM FIGURA FEMININA E ANIMAIS",
óleo sobre tela, escola holandesa,
séc. XVIII, reentelado e restaurado
Dim. - 55,5 x 92 cm

€ 2.500 - 3.750



419
"PAISAGEM COM RIO E FIGURAS",
óleo sobre tela, escola inglesa,
séc. XIX, reentelado e restaurado
Dim. - 60,5 x 106,5 cm

€ 1.500 - 2.250



420
FRANÇOIS FREDÉRIC GROBON - 1815 - 1901
 "Jarra com flores", óleo sobre tela, assinado,
 reentelado e restaurado; ver *Benezit - Vol. 6, pág. 461*
 Dim. - 82 x 65,5 cm € 4.000 - 6.000



422
P. D'HORTEUILLE - SÉC. XIX
 "Pote com flores",
 óleo sobre tela, assinado, pequenos restauros
 Dim. - 92 x 73 cm € 1.800 - 2.700



421
"PAISAGEM NOCTURNA",
 óleo sobre tela, escola inglesa,
 séc. XIX, reentelado e restaurado
 Dim. - 47,5 x 69 cm € 1.400 - 2.000



423
VICTOR DESPAGNAT - 18??-1901
 "Riacho do Diabo - Creuse - França", óleo sobre tela,
 não assinado, pequenos restauros e faltas na tinta. *Proveniência -*
Família do Autor; Dim. - 73,5 x 92 cm € 1.400 - 2.000



424
PHILIPPE BUÉLOT - SÉC. XVIII/XIX
 "Paisagem com casa e figuras com carroça", óleo sobre tela,
 assinado, pequenos restauros; *ver Benezit, vol. 2 - pág. 930*
 Dim. - 25 x 33 cm € 1.200 - 1.800



426
"PAISAGEM COM PASTORES E GADO PERTO DE RUÍNAS",
 óleo sobre tela, escola italiana, séc. XVIII/XIX,
 reentelado e pequenos restauros
 Dim. - 37 x 45,5 cm € 800 - 1.200



425
"SENHOR COM CAVALO",
 óleo sobre tela, escola inglesa, séc. XIX,
 restauros e pequenos defeitos
 Dim. - 66 x 85 cm € 1.000 - 1.500



427
"PAISAGEM COM RUÍNAS E FIGURAS",
 óleo sobre tela,
 séc. XVIII/XIX, reentelado e restaurado
 Dim. - 45,5 x 59 cm € 1.500 - 2.250



428
"RETRATO DO DUQUE DE LESDIGNIÈRES"

óleo sobre madeira, escola francesa, séc. XVII

Nota - no verso encontra-se colado peritagem realizada em França atribuindo a Pierre Mignard e genealogia relacionando o retratado com os Duques de Cadaval e com os Condes de Alvor/Marquesses de Távora

Dim. - 34,5 x 26 cm

€ 6.000 - 9.000



430
"RETRATO DE SENHORA COM MANTO",

óleo sobre tela,
 escola flamenga,
 séc. XVII/XVIII,
 reentelado e restaurado

Dim. - 94 x 76 cm

€ 4.000 - 6.000



429
"PORTO DE MAR COM FIGURAS"

óleo sobre tela, séc. XVIII/XIX, reentelado, faltas e defeitos

Dim. - 53 x 102 cm

€ 1.500 - 2.250



431
"PAISAGEM COM FIGURAS",

óleo sobre tela, escola francesa, séc. XIX, pequenos restauros

Dim. - 32,5 x 46 cm

€ 1.800 - 2.500



432
PAR DE PRATOS DE SOBREMESA EM LOIÇA DE SACAVÉM, decoração a azul "timbre de Sobral", séc. XIX, marcados, cabelos e pequena esbeijadela
 Dim. - 20 cm € 130 - 180

433
JARRO EM LOIÇA INGLESA, decoração monocroma a azul e relevada "putti", séc. XIX, marcado, pequena colagem
 Dim. - 21,5 cm € 60 - 90

434
CHÁVENA DE CHÁ E PIRES EM LOIÇA INGLESA DE DERBY, decoração a azul e ouro "folhas" e inscrição *MALGRE LE TORT*, séc. XVIII, marcados, pega colada
 Dim. - 6,5 x 14 cm € 250 - 375

435
FLOREIRA EM PORCELANA EUROPEIA, decoração policromada e relevada "cena galante", séc. XIX, colagens e pequenos defeitos
 Dim. - 31 cm € 800 - 1.200

436
CHÁVENA DE CAFÉ E PIRES EM LOIÇA INGLESA DE DERBY, decoração a azul e ouro "folhas" e inscrição *MALGRE LE TORT*, séc. XVIII, marcados
 Dim. - 7 x 14 cm € 400 - 600

437
JARRO EM LOIÇA INGLESA, decoração monocroma a branco e relevada "cenas mitológicas", séc. XIX, marcado
 Dim. - 21,5 cm € 80 - 120

438
PAR DE PRATOS DE SOPA EM LOIÇA DE SACAVÉM, decoração a azul "timbre de Sobral", séc. XX, marcados, cabelos
 Dim. - 22,5 cm € 60 - 90

439
PAR DE PRATOS DE SOBREMESA EM LOIÇA DE SACAVÉM, decoração a azul "timbre de Sobral", séc. XIX, marcados, cabelos e esbeijadela
 Dim. - 20 cm € 100 - 150

440
JARRO "CHURCHILL" EM LOIÇA DE SACAVÉM, decoração policromada, séc. XX, marcado, charuto colado, pequenas faltas na policromia
 Dim. - 20 cm € 100 - 150

441
COVILHETE EM LOIÇA INGLESA DE DERBY, decoração ao gosto Imari, séc. XIX, marcado, cabelos e craquelé
 Dim. - 25 x 24 cm € 600 - 900

442
ESCULTURA "CHINÊS" EM LOIÇA DE SACAVÉM, decoração policromada, séc. XIX, marcada, craquelé
 Dim. - 16,5 cm € 100 - 150

443
PAR DE PRATOS DE SOPA EM LOIÇA DE SACAVÉM, decoração a azul "timbre de Sobral", séc. XIX, marcados, cabelos e esbeijadela
 Dim. - 22,5 cm € 100 - 150



444
JARRO "PÁSSARO" EM PORCELANA DE LIMOGES, decoração policromada, séc. XX, marcado, estampilhado e assinado "Sandoz"
 Dim. - 22 cm € 350 - 500

445
PAR DE PRATOS EM LOIÇA INGLESA DE DAVENPORT, decoração a amarelo e ouro com reserva policromada "paisagem", séc. XIX, marcados
 Dim. - 23,5 cm € 200 - 300

446
COVILHETE RECORTADO DE PEQUENAS DIMENSÕES EM PORCELANA EUROPEIA, decoração policromada "cena galante", séc. XIX, marcado, desgaste no dourado
 Dim. - 12,5 x 10,5 cm € 50 - 75

447
COMPOTEIRA COM BASE EM LOIÇA INGLESA DE DAVENPORT, decoração policromada "pássaros", séc. XIX, marcadas, cabelo
 Dim. - 17,5 x 19 cm € 250 - 375

448
PAR DE COVILHETES RECORTADOS EM LOIÇA INGLESA DE DAVENPORT, decoração policromada "pássaros", séc. XIX, marcados, um com ligeiro restauro; Dim. - 6 x 24 x 20 cm € 300 - 450

449
"HOMEM COM BURRO", escultura em porcelana inglesa, decoração policromada, séc. XVIII, esbeçadelas na base
 Dim. - 14 x 7,5 x 15 cm € 2.000 - 3.000

450
PAR DE PRATOS EM LOIÇA INGLESA DE DAVENPORT, decoração a amarelo e ouro com reserva policromada "paisagem", séc. XIX, marcados, cabelo
 Dim. - 23,5 cm € 200 - 300

451
"GATO", escultura em porcelana europeia, decoração policromada, séc. XIX, falta, esbeçadelas e pequeno restauro
 Dim. - 30 cm € 350 - 500

452
SERVIÇO DE CHÁ EM PORCELANA EUROPEIA, composto por dez chávenas e pires, taça e três pratos, decoração policromada "paisagens", séc. XIX
 Dim. - 8 x 15,5 cm (taça) € 1.750 - 2.500

453
"CENA GALANTE", grupo escultórico em porcelana europeia, decoração policromada, séc. XIX, marcado, pequenas colagens
 Dim. - 28 x 31 x 16 cm € 400 - 600

454
SEIS CHÁVENAS DE CHÁ E PIRES EM LOIÇA INGLESA, decoração a azul "paisagem", séc. XIX, um pires marcado **ROYAL KENTUCKY**, cabelos e pequenas esbeçadelas; Dim. - 7 x 14 cm € 200 - 300

455
CAIXA OITAVADA EM PORCELANA EUROPEIA, decoração policromada "paisagens", aros em metal amarelo, séc. XIX, um dos aros ligeiramente solto
 Dim. - 9 x 20 x 18 cm € 300 - 450



456
"ESCRITOR SENTADO",
 escultura miniatura em marfim,
 séc. XIX/XX, pequenas faltas e defeitos
 Dim. - 6 cm € 300 - 450

457
"FILÓSOFO GREGO",
 escultura miniatura em marfim,
 séc. XIX/XX, pequenos defeitos
 Dim. - 6 cm € 250 - 375

458
"CÃO",
 escultura miniatura em marfim,
 olhos em vidro, séc. XIX/XX,
 Dim. - 4,5 cm € 200 - 300

459
SINETE "FIGA" EM MADREPÉROLA,
 timbre em prata monogramada,
 séc. XIX/XX, pequenos defeitos
 Dim. - 7 cm € 150 - 225

460
"FIGURA MASCULINA SENTADA",
 escultura miniatura em marfim,
 séc. XIX, pequenos defeitos
 Dim. - 3 cm € 250 - 375

461
"CÃO",
 escultura miniatura em marfim,
 séc. XIX, pequenos defeitos
 Dim. - 4,5 cm € 125 - 180

462
"MORTE A CAVALO",
 sinete em pedra com mão em prata
 e ouro, séc. XIX, pequenos defeitos
 Dim. - 4 cm € 100 - 150

463
CARRIAGE CLOCK EM METAL AMARELO,
 mostrador em esmalte, séc. XIX/XX,
 marcado ELLIOTT & SON - LONDON
 Dim. - 8 cm € 200 - 300

464
PINÇA ABRE-LUVAS EM MARFIM,
 séc. XIX/XX,
 ligeiros defeitos
 Dim. - 22,5 cm € 60 - 90

465
**SUPORTE PARA INSTRUMENTOS
 DE FUMO EM BRONZE E ÁGATA,**
 séc. XIX/XX, pequenos defeitos
 Dim. - 9,5 x 11,5 cm € 100 - 150

466
CARRETIHA PARA MASSAS "MÃO"
EM MARFIM, aplicações em madreperola,
 séc. XIX/XX, pequenos defeitos
 Dim. - 15 cm € 200 - 300

467
CAIXA PARA SAIS EM METAL DOURADO,
 decoração relevada "paisagem com animais
 e figuras", séc. XIX, pequenos defeitos
 Dim. - 2 x 4 x 3 cm € 50 - 75