

LEILÃO N° 68

3ª Sessão

24 de Novembro de 2004



LOTES 601 A 967

<p>601 CANECA EM VIDRO, portuguesa, séc. XVIII/XIX Dim. - 11 cm</p>	€ 80 - 120	<p>609 FRASCO DE FARMÁCIA EM VIDRO LEITOSO, séc. XX Dim. - 29 cm</p>	€ 100 - 150	<p>617 JARRA EM CRISTAL MOLDADO COLORIDO COM DIVERSAS CORES, séc. XX Dim. - 31 cm</p>	€ 20 - 30
<p>602 COPO DE PÉ EM CRISTAL BORDEAUX, decoreção gravada "parras e uvas", séc. XIX/XX Dim. - 12,5 cm</p>	€ 50 - 75	<p>610 COPO DE BOCA DE SINO EM CRISTAL, decoreção gravada "flor", filete a ouro, séc. XIX Dim. - 12 cm</p>	€ 50 - 75	<p>618 GARRAFA "TORRE EIFFEL" EM VIDRO MOLDADO, séc. XX Dim. - 34 cm</p>	€ 30 - 45
<p>603 COPO EM VIDRO MOLDADO decoreção "torcida", séc. XVIII/XIX Dim. - 10,5 cm</p>	€ 50 - 75	<p>611 FRASCO EM CRISTAL, decoreção gravada e dourada "flores" aro em prata, séc. XIX Dim. - 22 cm</p>	€ 100 - 150	<p>619 COPO EM VIDRO, gravação "7 1/2 DECIL.", séc. XVIII Dim. - 14,5 cm</p>	€ 100 - 150
<p>604 GARRAFA BOJUDA EM CRISTAL, decoreção lapidada, séc. XX Dim. - 16,5 cm</p>	€ 30 - 45	<p>612 COPO EM VIDRO, decoreção moldada, séc. XIX Dim. - 11 cm</p>	€ 60 - 90	<p>620 JARRA EM CRISTAL BORDEAUX DE SAINT LAMBERT, decoração a ouro "figuras orientais", séc. XX, marcada Dim. - 30 cm</p>	€ 200 - 300
<p>605 CONJUNTO DE SEIS FRASCOS DE FARMÁCIA EM VIDRO AZUL, séc. XIX/XX Dim. - 11,5 cm</p>	€ 80 - 120	<p>613 COPO DE PÉ ALTO EM CRISTAL, decoreção lapidada, séc. XIX Dim. - 12 cm</p>	€ 60 - 90	<p>621 CANECA EM VIDRO COM TAMPA, aro da tampa em estanho, séc. XIX Dim. - 13,5 cm</p>	€ 80 - 120
<p>606 COPO EM CRISTAL DE BACCARAT, séc. XIX, marcado Dim. - 11 cm</p>	€ 80 - 120	<p>614 CÁLICE DE PÉ ALTO EM CRISTAL AZUL, séc. XVIII/XIX Dim. - 16,5 cm</p>	€ 100 - 150	<p>622 COPO EM CRISTAL LAPIDADO, decoreção "folhagens", séc. XIX Dim. - 10 cm</p>	€ 60 - 90
<p>607 COPO EM VIDRO, decoreção moldada, séc. XIX Dim. - 8,5 cm</p>	€ 50 - 75	<p>615 COPO EM VIDRO, decoreção moldada, séc. XIX Dim. - 11 cm</p>	€ 60 - 90	<p>623 COPO DE PÉ ALTO EM CRISTAL LAPIDADO, séc. XIX Dim. - 14 cm</p>	€ 100 - 150
<p>608 CONJUNTO DE SEIS FRASCOS DE FARMÁCIA EM VIDRO AZUL, séc. XIX/XX Dim. - 12 cm</p>	€ 100 - 150	<p>616 COPO DE PÉ ALTO EM VIDRO AZUL, decoreção moldada, séc. XIX Dim. - 12 cm</p>	€ 50 - 75	<p>624 COPO EM CRISTAL LAPIDADO, decoreção "ponta de diamante", séc. XIX, esbeçadelas Dim. - 10 cm</p>	€ 70 - 100



625

PAR DE JARRAS EM VIDRO COALHADO,
decoreção policromada "flores",
séc. XIX, esbeiçadela num gargalo
Dim. - 26 cm € 200 - 300

626

PAR DE CÁLCICES EM CRISTAL,
decoreção lapidada "ponta de diamante",
séc. XIX, ligeiras esbeiçadelas
Dim. - 11 cm € 60 - 90

627

JARRA EM VIDRO MOLDADO,
decoreção "pássaros e flores", francesa,
séc. XX, marcada *CARRELLO*, esbeiçadelas
Dim. - 16,5 cm € 100 - 150

628

FLUTE EM CRISTAL,
decoreção lapidada "ponta de diamante",
séc. XIX
Dim. - 18,5 cm € 40 - 60

629

JORGE BARRADAS - 1894-1971
copo em vidro pintado "Ceifeiras",
assinado e datado do Porto de 1929
Dim. - 13 cm € 150 - 225

630

CÁLCICE DE GRANDES DIMENSÕES
EM CRISTAL DA BOÉMIA, decoreção
gravada "paisagem com veado", séc. XIX,
esbeiçadela; Dim. - 20,5 cm € 120 - 180

631

ÉMILE GALLÉ - 1846-1904
vaso miniatura em pasta de vidro,
decoreção castanha "flores", assinado
Dim. - 6,5 cm € 400 - 600

632

PAR DE JARRAS EM VIDRO OPALINE,
decoreção policromada "flores" sobre
fundo salmão, séc. XIX, uma com furo
Dim. - 25 cm € 60 - 90

633

FRASCO EM VIDRO MOLDADO,
decoreção policromada, séc. XX,
tampa não original
Dim. - 20 cm € 50 - 75

634

PAR DE COPOS EM VIDRO AMARELO,
decoreção moldada "gregas e grinaldas",
séc. XIX
Dim. - 12,5 cm € 100 - 150

635

ÉMILE GALLÉ - 1846-1904
jarra em pasta de vidro, decoreção verde e
castanho "folhas e frutos", aro em bronze,
assinada; Dim. - 16 cm € 1.000 - 1.500

636

PAR DE CASTIÇAIS EM CRISTAL
LAPIDADO COM TRÊS PÉS,
séc. XIX/XX
Dim. - 22 cm € 100 - 150



637
RECIPIENTE DE FARMÁCIA EM VIDRO,
 séc. XIX,
 esbeaçadelas
 Dim. - 24,5 cm € 180 - 250

638
COPO DE GRANDES DIMENSÕES
EM CRISTAL, decoração lapidada
 e gravada "flores", séc. XVIII
 Dim. - 14 cm € 150 - 225

639
FRASCO EM VIDRO,
 decoração gravada "flores",
 aro em estanho, séc. XVIII, sem tampa
 Dim. - 19,5 cm € 200 - 300

640
DEZ COPOS EM VIDRO,
 decoração gravada "flores", séc. XVIII,
 um maior e outro menor
 Dim. - 11 cm (o maior) € 250 - 375

641
FRASCO EM VIDRO,
 decoração lapidada "flores",
 séc. XVIII, sem tampa, esbeaçadela
 Dim. - 19,5 cm € 200 - 300

642
COPO FACETADO EM CRISTAL,
 decoração lapidada e dourada,
 séc. XIX, desgaste no dourado
 Dim. - 14 cm € 120 - 180

643
RECIPIENTE DE FARMÁCIA
EM VIDRO,
 séc. XIX/XX
 Dim. - 21,5 cm € 150 - 225

644
PAR DE GARRAFAS NEOCLÁSSICAS
EM VIDRO, decoração gravada com
 dourados "grinaldas", séc. XVIII/XIX
 Dim. - 26,5 cm € 350 - 500

645
COPO EM CRISTAL,
 decoração lapidada,
 séc. XIX
 Dim. - 10,5 cm € 60 - 90

646
COPO DE PÉ ALTO EM CRISTAL
FACETADO, decoração a ouro
 "paisagem com figura", séc. XVIII/XIX
 Dim. - 16,5 cm € 100 - 150

647
COPO EM CRISTAL,
 decoração lapidada "estrelas",
 séc. XIX, ligeiras esbeaçadelas
 Dim. - 12 cm € 60 - 90

648
PAR DE FRASCOS NEOCLÁSSICOS
EM VIDRO, decoração a ouro
 "folhas e flores", séc. XVIII/XIX
 Dim. - 24,5 cm € 300 - 450



649

PAR DE GARRAFAS NEOCLÁSSICAS EM VIDRO, decoração a ouro "folhas", séc. XVIII/XIX

Dim. - 22,5 cm

€ 220 - 330

650

GARRAFA D. MARIA EM VIDRO, decoração com gravados "grinaldas", séc. XVIII/XIX, ligeiras esbeçadelas na tampa; *Dim.* - 27 cm

€ 80 - 120

651

COPO COM PÉ E BASE EM CRISTAL AMARELO, decoração moldada, Boémia, séc. XIX, ligeiras esbeçadelas

Dim. - 14 x 18 cm

€ 250 - 375

652

CENTRO DE MESA EM CRISTAL, decoração com gravados "folhas", séc. XIX, pequenas esbeçadelas

Dim. - 35 x 28 cm

€ 200 - 300

653

SEIS FLUTES EM VIDRO, decoração com gravados "flores", portugueses, séc. XIX, modelo da fábrica Stephans

Dim. - 16,5 cm

€ 240 - 360

654

COPO COM PÉ E BASE EM CRISTAL AMARELO, decoração moldada com dourados, Boémia, séc. XIX

Dim. - 13,5 x 15,5 cm

€ 200 - 300

655

GARRAFA D. MARIA EM VIDRO, decoração com gravados a ouro "grinaldas" séc. XVIII/XIX, desgaste no dourado

Dim. - 28 cm

€ 100 - 150

656

PAR DE GARRAFAS FACETADAS EM CRISTAL, decoração a ouro "folhas", séc. XX, tampas em prata Águia, esbeçadela; *Dim.* - 22 cm

€ 250 - 375

657

PAR DE COPOS COM PÉ EM CRISTAL AMARELO, decoração moldada, Boémia, séc. XIX, ligeira esbeçadela

Dim. - 12 cm

€ 150 - 225

658

COPO COM PÉ EM CRISTAL CASTANHO, decoração moldada com dourados, Boémia, séc. XIX

Dim. - 12 cm

€ 100 - 150

659

PAR DE TAÇAS DE PÉ ALTO PARA IRISH COFFEE EM VIDRO COM TAMPAS, séc. XX

Dim. - 30 cm

€ 100 - 150

660

COPO COM PÉ EM VIDRO CASTANHO, decoração moldada com dourados "folhas", Boémia, séc. XIX

Dim. - 12,5 cm

€ 120 - 180



661
MANGA DE FARMÁCIA DE GRANDES DIMENSÕES EM VIDRO VERDE, portuguesa, séc. XVII, cabelos e defeito de fabrico; Dim. - 33,5 cm € 200 - 300

662
JARRO COM TAMPA EM VIDRO, decoração com gravados "flores", séc. XVIII Dim. - 27 cm € 200 - 300

663
FRASCO EM VIDRO, decoração gravada "acampamento militar", séc. XVIII, aro e tampa em estanho; Nota - *Selo da Coleção Ernesto Vilhena*; Dim. - 20 cm € 500 - 750

664
GARRAFA EM VIDRO, decoração com gravados "flores", séc. XVIII sem tampa, pequena esbeçadela Dim. - 25,5 cm € 250 - 375

665
JARRO DE GRANDES DIMENSÕES EM VIDRO, decoração com gravados "flores", séc. XVIII Dim. - 33 cm € 500 - 750

666
COPO DE GRANDES DIMENSÕES EM VIDRO, decoração com gravados "flores", séc. XVIII Dim. - 15 cm € 150 - 225

667
FRASCO EM VIDRO, decoração lapidada "flores", gargalo em estanho, séc. XVIII, sem tampa Dim. - 24 cm € 200 - 300

668
COPO DE GRANDES DIMENSÕES EM VIDRO, decoração com gravados "palácio e ramos de flores", séc. XVIII Dim. - 18,5 cm € 200 - 300

669
FRASCO EM VIDRO GRAVADO, "flores", séc. XVIII, sem tampa, ligeiras esbeçadelas no gargalo Dim. - 21,5 cm € 200 - 300



670
ALMOFARIZ EM CRISTAL COM PILÃO,
 séc. XVIII,
 ligeiras esbeçadelas no pilão
 Dim. - 7,5 x 11 cm € 250 - 375

671
MANGA DE FARMÁCIA DE PEQUENAS
DIMENSÕES EM VIDRO,
 portuguesa, séc. XVII
 Dim. - 10,5 cm € 200 - 300

672
TAÇA EM VIDRO PINTADO,
 decoração policromada "flores",
 portuguesa, séc. XVIII
 Dim. - 5,5 x 7,5 cm € 100 - 150

673
GALHETA EM VIDRO,
 decoração gomada,
 séc. XVII/XVIII
 Dim. - 6 cm € 60 - 90

674
MANGA DE FARMÁCIA DE PEQUENAS
DIMENSÕES EM VIDRO,
 portuguesa, séc. XVII
 Dim. - 10 cm € 200 - 300

675
TAÇA EM VIDRO,
 decoração com gravados
 "vaso com flores", séc. XVIII
 Dim. - 9 x 10,5 cm € 120 - 180

676
PAR DE CÁLCICES EM CRISTAL,
 decoração com gravados "flores",
 séc. XVIII
 Dim. - 11 cm € 60 - 90

677
LAMPARINA EM VIDRO MOLDADO,
 base em estanho, séc. XVII,
 pequena falta e pequeno defeito
 Dim. - 17 cm € 250 - 375

678
COPO DE VIAGEM EM VIDRO GRAVADO,
 "folhas" e inscrição *O TEU RESPto MECAta*,
 séc. XVIII; Nota - *Selo da Coleção Ernesto*
Vilhena; Dim. - 11 cm € 120 - 180

679
FRASCO DE PEQUENAS DIMENSÕES
EM VIDRO AZUL, decoração policromada
 "flores" e "IHS", aro em estanho, séc. XVII
 Dim. - 6 cm € 2.000 - 3.000

680
CÁLCICE DE PÉ ALTO EM CRISTAL
FACETADO, decoração com dourados
 "paisagem - figura e animais", séc. XVIII
 Dim. - 12 cm € 80 - 120

681
CÁLCICE DE PÉ ALTO EM VIDRO ROSA,
 inglês, séc. XVIII,
 craquelé
 Dim. - 14,5 cm € 80 - 120



682
PAR DE GARRAFAS DE BORDO EM CRISTAL
 decoração com gravados e dourados
 "grinaldas de flores", inglesas, séc. XVIII,
 esbeaçadela; Dim. - 38 cm € 800 - 1.200

683
SALVA DE PÉ EM VIDRO,
 portuguesa,
 séc. XVII/XVIII
 Dim. - 7 x 23,5 cm € 800 - 1.200

684
DOZE COPOS EM CRISTAL FACETADO,
 decoração com dourados "paisagem
 com animais e figura", séc. XVIII
 Dim. - 10 cm € 1.000 - 1.500

685
COPO DE PÉ ALTO DE GRANDES
DIMENSÕES EM CRISTAL, decoração
 com gravados "flores", Boémia, séc. XVIII
 Dim. - 26 cm € 4.000 - 6.000

686
COPO EM CRISTAL PINTADO,
 decoração policromada "flores",
 séc. XIX
 Dim. - 12 cm € 100 - 150

687
PAR DE COPOS DE BORDO EM CRISTAL,
 decoração com gravados e dourados
 "grinaldas de flores", inglesas, séc. XVIII
 Dim. - 15 cm € 400 - 600

688
GALHETEIRO EM VIDRO
DE RECIPIENTE DUPLO CRUZADO,
 português, séc. XVIII/XIX
 Dim. - 25,5 cm € 400 - 600

689
JARRO EM VIDRO,
 decoração moldada com pescoço
 espiralado, séc. XVIII
 Dim. - 17,5 cm € 150 - 225

690
TAÇA DE PÉ EM CRISTAL
COM DUAS ASAS, decoração gomada,
 séc. XVIII, pequeno cabelo
 Dim. - 18,5 cm € 150 - 225



691
COPO COM PÉ EM CRISTAL, decoração com gravados "parras e cachos de uvas", fuste com espiral láctea, inglês, séc. XVIII
 Dim. - 20 cm € 600 - 900

692
COPO COM PÉ EM CRISTAL, decoração com gravados "folhas", fuste com espiral láctea, inglês, séc. XVIII
 Dim. - 17,5 cm € 800 - 1.200

693
COPO COM PÉ EM CRISTAL, decoração com gravados "flores e abelha", fuste com dupla espiral sendo uma láctea, inglês, séc. XVIII; Dim. - 19,5 cm € 500 - 750

694
COPO COM PÉ EM CRISTAL, decoração com gravados "rosas", fuste com dupla espiral láctea, inglês, séc. XVIII
 Dim. - 16 cm € 1.200 - 1.800

695
CASTIÇAL EM CRISTAL, fuste com dupla espiral láctea, inglês, séc. XVIII
 Dim. - 20 cm € 150 - 225

696
COPO COM PÉ EM CRISTAL LAPIDADO, decoração com gravados, irlandês, séc. XVIII
 Dim. - 17 cm € 2.000 - 3.000

697
COPO EM CRISTAL, decoração a ouro e prata com medalhão grisaille "Czarina Alexandra", russo, séc. XIX
 Dim. - 9,5 cm € 2.000 - 3.000

698
COPO COM PÉ EM CRISTAL LAPIDADO, decoração com gravados, irlandês, séc. XVIII
 Dim. - 17 cm € 2.000 - 3.000

699
COPO COM PÉ EM CRISTAL, decoração com gravados "aves", fuste com dupla espiral láctea, séc. XVIII
 Dim. - 18 cm € 400 - 600



700
COPO COM PÉ EM CRISTAL,
 decoração lapidada, bordo dourado,
 fuste com dupla espiral láctea e vermelha,
 inglês, séc. XVIII
 Dim. - 15 cm € 1.500 - 2.250

701
COPO COM PÉ EM CRISTAL,
 decoração com gravados "flor",
 fuste com espiral tripla láctea, vermelha
 e azul, inglês, séc. XVIII
 Dim. - 12,5 cm € 2.000 - 3.000

702
COPO COM PÉ JACOBITA EM CRISTAL,
 decoração com gravados e dourados
 "flores", fuste com tripla espiral láctea,
 vermelha e azul, inglês, séc. XVIII,
 esbeiçadela; D. - 14,5 cm € 3.000 - 4.500

703
COPO COM PÉ EM CRISTAL LAPIDADO,
 decoração com gravados "flor", bordo
 dourado, fuste com espiral tricolor
 láctea, vermelha e azul, inglês, séc. XVIII
 Dim. - 13,5 cm € 2.000 - 3.000

704
COPO COM PÉ EM CRISTAL LAPIDADO,
 decoração com gravados "paisagem com
 figura e cão", fuste com tripla espiral
 láctea, vermelha e azul, inglês, séc. XVIII
 Dim. - 17 cm € 2.500 - 3.750

705
COPO COM PÉ EM CRISTAL LAPIDADO,
 decoração com gravados dourados
 "flores", fuste com tripla espiral láctea,
 vermelha e azul, inglês, séc. XVIII
 Dim. - 13,5 cm € 2.000 - 3.000



706

COPO EM VIDRO PINTADO,

decoreção policromada "armas de Portugal", inscrição VIVAT IOANNES V, séc. XVIII

Dim. - 14,5 cm

€ 1.000 - 1.500



707

**SALVA DE PÉ ALTO
DE GRANDES DIMENSÕES
EM VIDRO DE MURANO,**
decoreção com fio lácteo
dito "à reticello",
italiana,
séc. XVI/XVII

*Nota: exemplar semelhante
encontra-se exposto no
Museo del Vetro
em Murano (Veneza),
estando representada
por Attilia Dorigato
in "L'Arte del Vetro a Murano",
Arsenal Editrice, 2002,
págs. 78 e 79
Dim. - 9,5 x 31 cm*

€ 20.000 - 30.000





708
SALVA DE PÉ ALTO
EM VIDRO DE MURANO,
decoração a azul marinho
"cordão"
colocado a quente,
italiana,
séc. XVII

*Nota: exemplar semelhante
encontra-se exposto no
Museo del Vetro
em Murano (Veneza),
estando representada
por Attilia Dorigato
in "L'Arte del Vetro a Murano",
Arsenal Editrice, 2002,
pág. 113*

Dim. - 6,5 x 22,5 cm

€ 8.000 - 12.000



709

SALVA DE PÉ ALTO
EM VIDRO DE MURANO,
decoreção a azul marinho
"flor e cordão" colocado a quente,
italiana,
séc. XVII,

esbeçadela no bordo

*Nota: exemplar semelhante
encontra-se exposto no
Museo del Vetro
em Murano (Veneza),
estando representada
por Attilia Dorigato
in "L'Arte del Vetro a Murano",
Arsenal Editrice, 2002,
pág. 113*

Dim. - 5,5 x 25,5 cm

€ 10.000 - 15.000





710
CADEIRA RÚSTICA EM CASTANHO,
portuguesa, séc. XVII,
faltas e defeitos

Dim. - 109 x 49 x 49 cm

€ 350 - 500



712
CADEIRÃO DE BRAÇOS D. JOSÉ EM NOGUEIRA
COM ENTALHAMENTOS DOURADOS, assento estofado a damasco
português, séc. XVIII, restauros, pequenos defeitos

Dim. - 126 x 68 x 61 cm

€ 1.500 - 2.250



711
ARCA DE GRANDES DIMENSÕES EM SICUPIRA,
ferragens em ferro, portuguesa, séc. XVII, faltas e defeitos

Dim. - 62 x 142 x 76 cm

€ 700 - 1.000



713
ARCA EM VINHÁTICO COM LOSANGOS,
ferragens em ferro, portuguesa, séc. XIX, pequenos defeitos

Dim. - 55 x 127 x 49 cm

€ 400 - 600



714
MESA DE ENCOSTAR D. MARIA
EM CASQUINHA PINTADA "FLORES",
 portuguesa, séc. XVIII, faltas e defeitos
 Dim. - 88 x 110,5 x 60 cm

€ 1.200 - 1.800

715
CÓMODA D. JOSÉ DE PERNAS ALTAS
EM NOGUEIRA COM DOURADOS, tampo em vinhático,
 portuguesa, séc. XVIII, restauros e dourados não originais
 Dim. - 81,5 x 102 x 69 cm

€ 2.500 - 3.750





716
CAMA D. JOSÉ/D. MARIA EM MADEIRA ENTALHADA E PINTADA
 reserva policromada com armas dos Carmelitas,
 portuguesa, séc. XVIII, faltas e defeitos
 Dim. - 163 x 210 x 137 cm € 1.000 - 1.500



718
ORATÓRIO D. MARIA EM MADEIRA PINTADA,
 interior das portas com pinturas "Nossa Senhora" e "Pietà",
 português, séc. XVIII/XIX, restauros, faltas e defeitos
 Dim. - 112 x 100 x 35 cm € 800 - 1.200



717
MESA DE CANCELA EM VINHÁTICO COM ABAS REDONDAS,
 portuguesa, séc. XVIII/XIX, pequenos defeitos
 Dim. - 76,5 x 112 x 42,5 cm € 800 - 1.200



719
ARMÁRIO RÚSTICO EM CASTANHO,
 português, séc. XVII/XVIII, restauros, faltas e defeitos
 Dim. - 83 x 112 x 47 cm € 500 - 750



720
PAPELEIRA D. MARIA EM VINHÁTICO,
 portuguesa,
 séc. XVIII,
 pequenas faltas e defeitos
 Dim. - 109 x 113 x 60 cm € 3.000 - 4.500

721
MESA DE CANCELA EM CASTANHO
COM ABAS REDONDAS,
 portuguesa, séc. XIX/XX,
 faltas e defeitos
 Dim. - 78 x 122 x 49 cm € 400 - 600

722
BANCO RÚSTICO EM CASTANHO,
 português,
 séc. XVIII/XIX,
 pequenas faltas e defeitos
 Dim. - 68,5 x 92 x 52 cm € 150 - 225

723
MESA DE ENCOSTAR EM VINHÁTICO
COM EMBUTIDOS DE ESPINHEIRO,
 portuguesa, séc. XVIII,
 pequenas faltas e defeitos
 Dim. - 73 x 91 x 44 cm € 500 - 750

724
BAÚ EM MADEIRA FORRADA A COURO
COM PREGARIA, ferragens em ferro,
 pés em madeira, português,
 séc. XVII/XVIII, faltas e defeitos
 Dim. - 50 x 116 x 52 cm € 500 - 750

725
PAR DE CADEIRAS ESTILO POMBALINO
EM NOGUEIRA,
 assentos estofados a veludo verde,
 portuguesas, séc. XIX, faltas e defeitos
 Dim. - 100 x 49 x 50,5 cm € 1.500 - 2.250



726
ORATÓRIO D. JOSÉ/D. MARIA EM MADEIRA ENTALHADA
MARMOREADA E DOURADA, português, séc. XVIII,
trempe posterior, restauros e pequenos defeitos
Dim. - 240 x 88 x 41 cm € 1.000 - 1.500



728
PORTA EM CASQUINHA E CARVALHO,
portuguesa, séc. XVII,
faltas e defeitos
Dim. - 124 x 55 cm € 200 - 300



727
ARCA EM TECA COM PRECINTAS EM FERRO,
Damão, séc. XVIII/XIX, pequenos defeitos
Dim. - 92 x 129 x 76 cm € 2.500 - 3.750



729
ARCA EM SICUPIRA E VINHÁTICO COM GAVETA,
portuguesa, séc. XVII/XVIII, restauros, pequenos defeitos
Dim. - 73 x 101 x 61 cm € 1.000 - 1.500



730
MESA DE PÉ DE GALO EM MOGNO E OUTRAS MADEIRAS,
 tampo redondo basculante, portuguesa,
 séc. XVIII/XIX, restauros, pequenos defeitos
 Dim. - 73 x 98,5 cm € 1.000 - 1.500



732
MESA DE PÉ DE GALO D. JOSÉ/D. MARIA EM MURTA,
 tampo quadrado basculante,
 portuguesa, séc. XVIII
 Dim. - 78,5 x 67,5 x 66 cm € 1.500 - 2.250



731
CÓMODA D. MARIA EM VINHÁTICO,
 portuguesa, séc. XVIII/XIX, pequenos restauros
 Dim. - 88 x 120,5 x 55 cm € 1.500 - 2.250



733
CÓMODA ESTILO D. MARIA EM CASQUINHA,
 portuguesa, séc. XIX, pequenas faltas e defeitos
 Dim. - 99 x 111 x 48 cm € 500 - 750

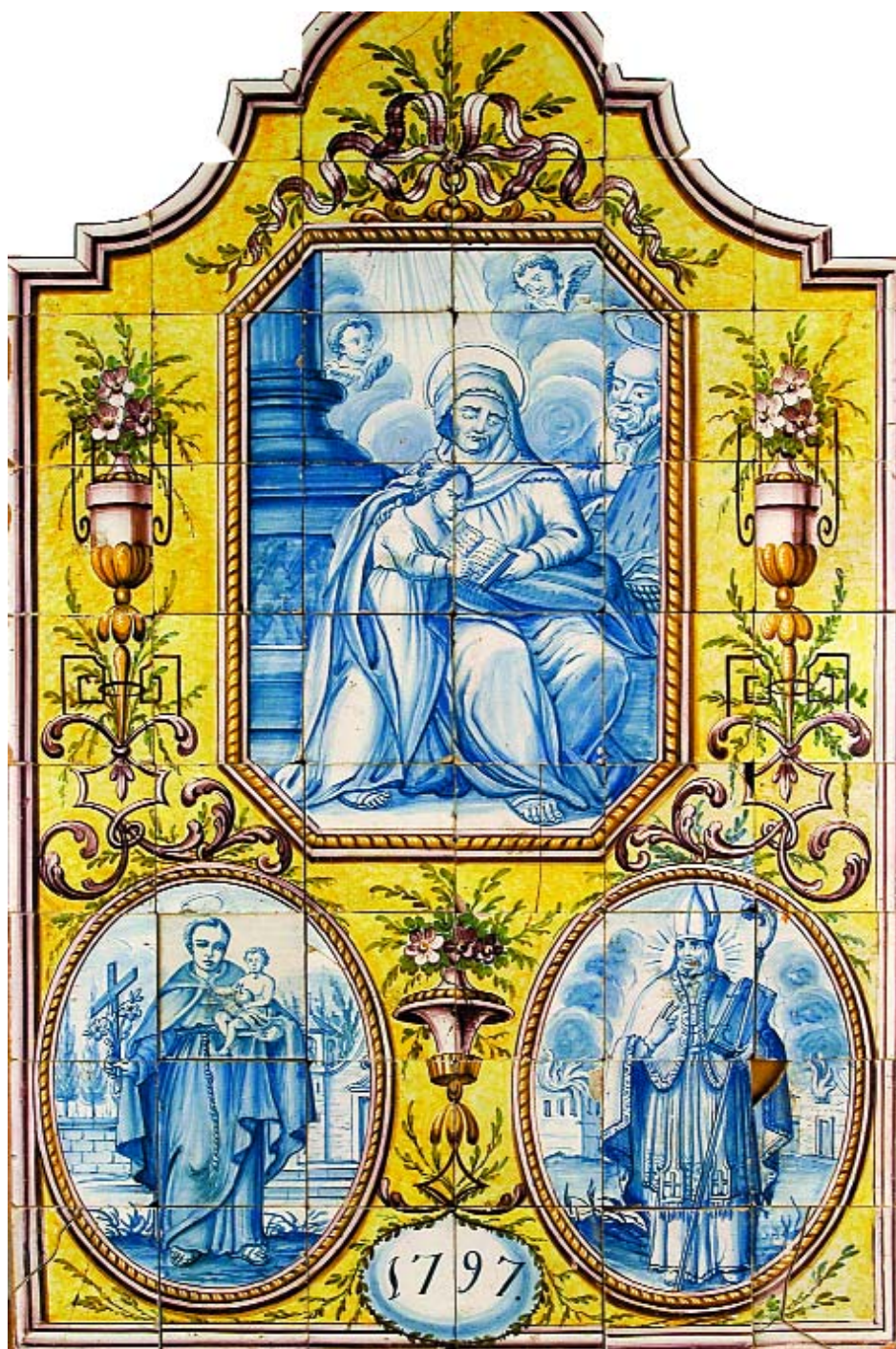

734
PAINEL DE 46 AZULEJOS, decoração policromada e a azul "Santana com Nossa Senhora", "Santo António" e "Bispo", português, datado de 1797, faltas e defeitos
 Dim. - 124 x 83 cm € 1.500 - 2.250

735
CINQUENTA E SEIS AZULEJOS, decoração a azul "figuras avulsas", portugueses, séc. XVIII, defeitos; Nota: pertenceram à coleção do Comandante Ernesto Vilhena
 Dim. - 14,5 x 14,5 cm (cada) € 2.800 - 4.200

736
PAINEL DE 24 AZULEJOS HISPANO-ÁRABES, decoração policromada "desenhos geométricos", séc. XVI, defeitos
 Nota: pertenceu à coleção Comandante Ernesto Vilhena; Dim. - 53 x 78,5 cm € 1.200 - 1.800

737
PAINEL DE 28 AZULEJOS HISPANO-ÁRABES, decoração policromada "desenhos geométricos", séc. XVI, um diferente, defeitos; Nota - pertenceu à coleção Comandante Ernesto Vilhena; D. - 55 x 83 cm € 1.000 - 1.500

738
PAINEL DE 4 AZULEJOS HISPANO-ÁRABES, decoração policromada "desenhos geométricos", séc. XVI, defeitos
 Nota - pertenceu à coleção Comandante Ernesto Vilhena; Dim. - 25,5 x 26,5 cm € 200 - 300

739
PAINEL DE 4 AZULEJOS HISPANO-ÁRABES, decoração policromada "desenhos geométricos", séc. XVI, defeitos
 Nota - pertenceu à coleção Comandante Ernesto Vilhena; Dim. - 26 x 26 cm € 200 - 300

740
PAINEL DE 4 AZULEJOS HISPANO-ÁRABES, decoração policromada "desenhos geométricos", séc. XVI, defeitos
 Nota - pertenceu à coleção Comandante Ernesto Vilhena; Dim. - 27 x 26,5 cm € 200 - 300

741
PAINEL DE 4 AZULEJOS HISPANO-ÁRABES, decoração policromada "desenhos geométricos", séc. XVI, defeitos
 Nota - pertenceu à coleção Comandante Ernesto Vilhena; Dim. - 27,5 x 27 cm € 200 - 300

742
PAINEL DE 4 AZULEJOS HISPANO-ÁRABES decoração policromada "desenhos geométricos", séc. XVI, um menor, defeitos
 Nota - pertenceu à coleção Comandante Ernesto Vilhena; Dim. - 26,5 x 26,5 cm € 150 - 225

743
6 AZULEJOS HISPANO-ÁRABES DIVERSOS, decoração policromada "desenhos geométricos", séc. XVI, defeitos
 Nota - pertenceram à coleção Comandante Ernesto Vilhena
 Dim. - 38 x 26 cm € 150 - 225

744
PAINEL DE 16 AZULEJOS, decoração a azul e amarelo, portugueses, séc. XVII, pequenos defeitos
 Dim. - 56 x 55 cm € 400 - 600

745
SOUSA - SÉC. XIX/XX
 "Arauto", pintura sobre placa cerâmica da Fábrica da Fonte Nova, assinada e datada de 1891, pequeno restauro
 Dim. - 35,5 x 28,5 cm € 400 - 600

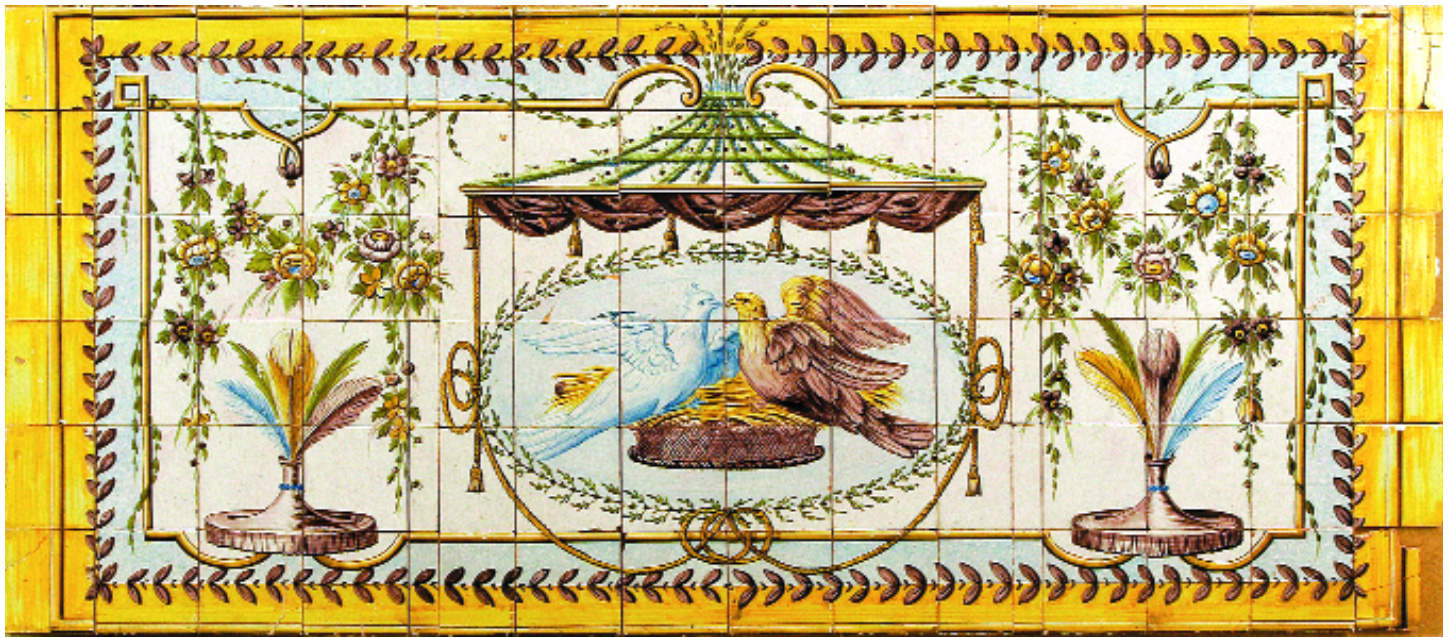

746
 "CESTO COM POMBAS",
 painel D. Maria de 84 azulejos, decoração policromada,
 portugueses, séc. XVIII, faltas e defeitos
 Dim. - 84 x 195 cm

€ 3.500 - 5.000

747
 "CESTO COM POMBAS",
 painel D. Maria de 66 azulejos, decoração policromada,
 portugueses, séc. XVIII, falta de dois azulejos, faltas e defeitos
 Dim. - 84 x 143,5 cm

€ 2.000 - 3.000





748
PAR DE COLUNAS EM MADEIRA
ENTALHADA, PINTADA E DOURADA
"PUTTI, AVES E CACHOS DE UVAS",
portuguesas, séc. XVIII, restauros
Dim. - 150 cm € 2.500 - 3.750

749
PAR DE FRISOS EM MADEIRA
ENTALHADA "PÁSSAROS"
portugueses, séc. XVIII,
faltas e defeitos
Dim. - 20 x 151 cm € 1.000 - 1.500

750
PAR DE PAINÉIS EM MADEIRA
ENTALHADA E DOURADA,
portugueses, séc. XVIII,
faltas e defeitos
Dim. - 122 x 36 cm € 2.000 - 3.000

751
PAR DE COLUNAS EM MADEIRA
MARMOREADA A SALMÃO, capitéis
entalhados e dourados, portuguesas,
séc. XVIII, restauros, pequenos defeitos
Dim. - 128 cm € 900 - 1.250

752
PAR DE MÍSULAS EM MADEIRA
ENTALHADA, PINTADA E DOURADA,
portugueses, séc. XVIII,
restauros e pequenos defeitos
Dim. - 44 x 56 x 44,5 cm € 1.000 - 1.500

753
PAR DE MÍSULAS EM MADEIRA
ENTALHADA, PINTADA E DOURADA,
portuguesa, séc. XIX,
restauros, pequenos defeitos
Dim. - 44 x 39,5 x 29,5 cm € 200 - 300



754
PAR DE TOCHEIROS
D. JOSÉ EM ESTANHO,
portugueses, séc. XVIII
electrificados, com quebra-luz
Dim. - 75 cm (total) € 800 - 1.200

755
PAR DE TOCHEIROS EM MADEIRA
ENTALHADA, PINTADA E DOURADA,
composição com talhas do séc. XVIII,
restauros, pequenos defeitos
Dim. - 124,5 cm € 800 - 1.200

756
"SANTA DE ROCA"
escultura em madeira policromada,
portuguesa, séc. XVIII/XIX,
pequenas faltas e defeitos
Dim. - 129 cm (total) € 600 - 900

757
PAR DE TOCHEIROS D. MARIA
EM MADEIRA ENTALHADA E PINTADA,
portugueses, séc. XVIII/XIX,
restauros, pequenas faltas e defeitos
Dim. - 106 cm € 800 - 1.200

758
COLUNA D. MARIA EM MADEIRA
ENTALHADA, MARMOREADA E DOURADA
portuguesa, séc. XVIII/XIX,
faltas e defeitos
Dim. - 178 cm € 500 - 750

759
TOCHEIRO ARTE NOVA
EM MADEIRA ENTALHADA,
séc. XIX/XX,
pequenos defeitos
Dim. - 82,5 cm € 250 - 375



760
MANUEL TAVARES JUNIOR - SÉC. XX
 "Trecho de Lisboa",
 aguarela sobre papel, assinada e datada de 1956
 Dim. - 26,5 x 19 cm

€ 400 - 600



762
MARTINS CORREIA - 1910-19??
 "Retrato", técnica mista sobre papel,
 assinado e datado de 1955
 Dim. - 33 x 20 cm

€ 600 - 900



761
JUSTINO ALVES - 1913-1974
 "Paisagem com campos cultivados",
 aguarela sobre papel, assinada e datada de 1966
 Dim. - 30 x 40 cm

€ 600 - 900



763
VITOR CÂMARA - NASC. 1921
 "Igreja em São Miguel - Açores", aguarela sobre papel,
 assinada e datada de 1950, manchas de humidade
 Dim. - 29 x 42 cm

€ 500 - 750



764
STUART CARVALHAIS - 1887-1961
 "António Lopes Ribeiro acompanhado do pianista Melo",
 desenho a tinta da China sobre papel, assinado
 Dim. - 18,5 x 14 cm € 200 - 300



766
JOSÉ DE LEMOS - 1910-19??
 "Fotógrafo",
 guache sobre papel, assinado
 Dim. - 31 x 23,5 cm € 500 - 750



765
NUNO DE SIQUEIRA - NASC. 1929
 "Abstracto",
 técnica mista sobre tela, não assinado
 Dim. - 33 x 63 cm € 1.000 - 1.500



767
TOMÁS DA ANUNCIÇÃO - 1818-1879
 "Paisagem", desenho a sépia sobre papel,
 assinado e datado de Lisboa de Setembro de 1860
 Dim. - 20 x 27,5 cm € 500 - 750



768
MANUEL TAVARES - 1911-1974
 "Trecho de Lisboa",
 aguarela sobre papel, assinada e datada de 1959
 Dim. - 36 x 19 cm

€ 400 - 600



770
MANUEL TAVARES - 1911-1974
 "Trecho de Lisboa",
 aguarela sobre papel, assinada e datada de 1959
 Dim. - 35 x 18,5 cm

€ 400 - 600



769
CRUZEIRO SEIXAS - NASC. 1920
 "Abstracto",
 colagem sobre papel, assinada
 Dim. - 25 x 14 cm

€ 750 - 1.100



771
JORGE BARRADAS - 1894 -1971
 "Senhora com chapéu", tinta da China e aguarela sobre papel,
 assinada e datada de 1920
 Dim. - 24 x 23 cm

€ 1.500 - 2.250



772
NARCISO MORAIS - NASC. 1892
"Sintra - Castelo dos Mouros", aguarela sobre papel, assinada e datada de 1946; Dim. - 35 x 25,5 cm € 400 - 600



774
ÁLVARO BARROSO - NASC. 1904
"Rua da Regueira", aguarela sobre papel, assinada, dedicada e datada de 1934; Dim. - 27,5 x 20 cm € 200 - 300



773
MENEZ - NASC. 1926
"Abstracto", colagem e guache, assinado e datado de 1970
Dim. - 36 x 50 cm € 1.200 - 1.800



775
DOURDIL - NASC 1914
"Figuras", desenho a tinta da China sobre papel, assinado, manchas de humidade; Dim. - 44 x 34 cm € 800 - 1.200



776
LUÍS PINTO COELHO -
1932-2002
 "Vernissage", aguada de sépia sobre papel,
 assinado e datado de 1968
 Dim. - 31 x 50 cm € 3.000 - 4.500

777
BARROSO - SÉC. XX
 "Montachique - paisagem com senhora",
 aguarela sobre papel,
 assinada e datada de 1957
 Dim. - 22 x 30 cm € 150 - 225

778
SOARES BRANCO - NASC. 1925
 "Nu feminino",
 pastel sobre papel, assinado e datado
 de 11 de Dezembro de 1953
 Dim. - 100 x 70 cm € 500 - 750

779
A. GOMES - SÉC. XX
 "Rochedos junto ao mar",
 par de aguarelas sobre papel,
 assinadas
 Dim. - 10 x 17 cm € 100 - 150

780
AMARELHE - 1892-1946
 "Sete personagens", desenho a tinta
 da China sobre papel, assinado com inicial,
 vincos e manchas de humidade
 Dim. - 35 x 65 cm € 200 - 300

781
GRACINDA CANDEIAS - NASC. 1947
 "Abstracto",
 aguarela sobre papel,
 assinada e datada de 1985
 Dim. - 21,5 x 28,5 cm € 400 - 600

782
JORGE MALTIEIRA - 1908-1986
 "Praia da Adraga",
 aguarela sobre papel,
 assinada, dedicada e datada de 1937
 Dim. - 24 x 28,5 cm € 300 - 450

783
MANUEL TAVARES - 1911-1974
 "Pintéus- aldeia saloia",
 aguarela sobre papel,
 assinada e datada de 1953
 Dim. - 24,5 x 32,5 cm € 200 - 300

784
MÁRIO SALVADOR - NASC. 1905
 "Barcos no estuário",
 aguarela sobre papel,
 assinada
 Dim. - 16,5 x 24 cm € 250 - 375

785
ALBANO DE ALMEIDA
COUTINHO - 1897-1952, "Cabeças
 de peru - estudo", aguarela sobre papel,
 assinada, dedicada e datada de 19/12/1919
 Dim. - 28 x 22 cm € 250 - 375

786
RIBEIRO FARINHA - NASC. 1939
 "Abstracto",
 guache sobre papel,
 assinado e datado de 1970
 Dim. - 24 x 31 cm € 100 - 150

787
BARROSO - SÉC. XX
 "Cave com menina e baús",
 aguarela sobre papel,
 não assinado
 Dim. - 14 x 22 cm € 100 - 150

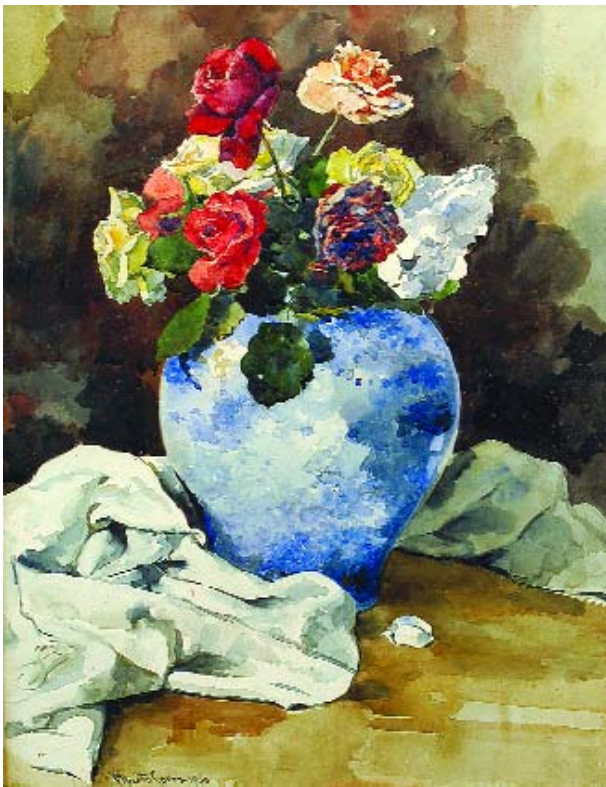

788
ALBERTO DE SOUSA - 1880-1961
 "Jarra com flores", aguarela sobre papel, assinada e datada de 1960; Dim. - 58 x 45 cm € 3.000 - 4.500



790
CÍCERO DIAS - SÉC. XX
 "Duas figuras", desenho a tinta da China, assinado, dedicado e datado de 1943; Dim. - 13 x 10,5 cm € 800 - 1.200



789
MANUEL DE MACEDO - 1839-1915
 "Vasco" (personagem do "Monge de Cister", de Alexandre Herculano), desenho a lápis sobre papel, assinado e datado de 1858; Dim. - 28 x 20,5 cm € 300 - 450



791
MANUEL DE MACEDO - 1839-1915
 "Figuras femininas", desenho a lápis sobre papel, assinado e datado do Porto de Julho de 1859 Dim. - 28 x 20,5 cm € 300 - 450

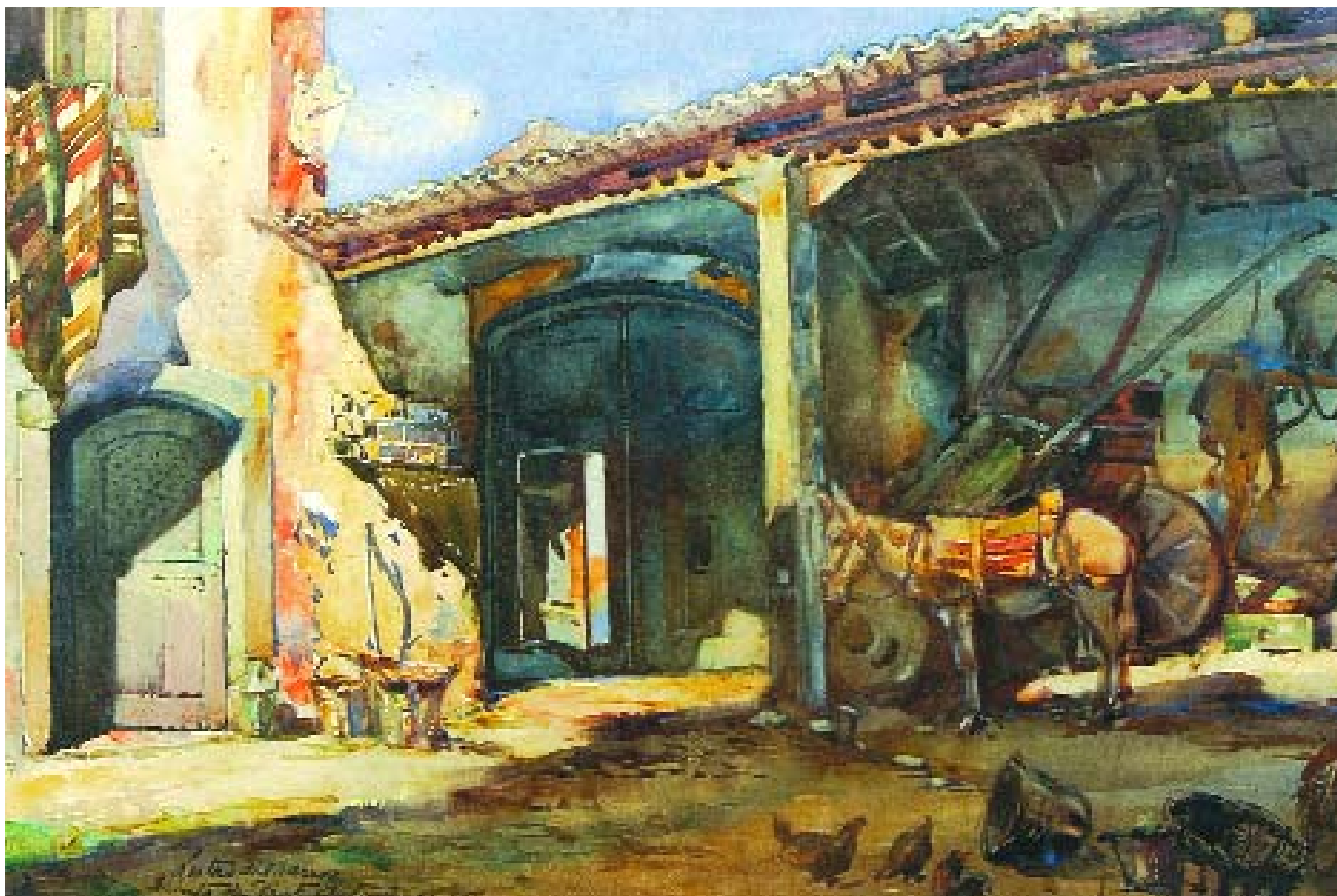

792
LEITÃO DE BARROS -
1896 - 1967, "Pátio rural - Quinta de Santo António", aguarela sobre papel, assinada e datada de 1916, manchas de humidade; *D.* - 36 x 53 cm € 2.500 - 3.750

793
BARROSO - SÉC. XX
 "Paisagem com casa", aguarela sobre papel, não assinada
Dim. - 22 x 30 cm € 50 - 75

794
ESTEVÃO SOARES - NASC. 1914
 "Lisboa - Arco do Salvador - Alfama", aguarela sobre papel, assinada e datada de 1975
Dim. - 29 x 21 cm € 100 - 150

795
MARIA ADELAIDE LIMA CRUZ -
1878-1963
 "Crepúsculos", duas aguarelas sobre papel, assinadas
Dim. - 17,5 x 31,5 cm (a maior) € 250 - 375

796
A. NOVAIS - SÉC. XIX/XX
 "Provando vinho", aguarela sobre papel, assinada
Dim. - 24,5 x 19,5 cm € 100 - 150

797
CERVANTES HARO - SÉC. XX
 "Conversando", aguarela sobre papel, assinada e datado do Porto - 17 de Novembro de 1911
Dim. - 16,5 x 17,5 cm € 100 - 150

798
ARLINDO VICENTE - NASC. 1906
 "Casal", carvão sobre papel, assinado e datado de 1972
Dim. - 64 x 48,5 cm € 300 - 450

799
J. CABRAL - SÉC. XIX/XX
 "Marinha - barco à vela", aguarela sobre papel, assinado e datado de 1913
Dim. - 16,5 x 11 cm € 300 - 450

800
ALBANO DE ALMEIDA
COUTINHO - 1897-1952
 "Cabeça de menina", desenho a carvão sobre papel, autenticado pelo filho do Autor; *Dim.* - 26 x 20 cm € 150 - 225

801
ROQUE GAMEIRO - 1869-1935
 "Rabbi da Galileia", par de desenhos a lápis e tinta da China sobre papel, não assinados, vincos
Dim. - 30,5 x 21 cm € 400 - 600

802
PASCOAL DE MELO VILHETE -
O CANARIM VIEGAS - SÉC. XX
 "Tchilôli", par de guaches sobre papel, assinados e datados de 1964
Dim. - 50 x 62 cm € 1.000 - 1.500

803
ALBANO DE ALMEIDA
COUTINHO - 1897-1952,
 "Escultura - cabeça de mulher", desenho a carvão sobre papel, assinado e datado de 9/12/1913; *Dim.* - 36 x 29 cm € 200 - 300



804
MILY POSSOZ - 1889-1967
 "Menina de chapéu segurando passarinho",
 óleo sobre folha de madeira, assinado
 Dim. - 37 x 23,5 cm

€ 1.500 - 2.250

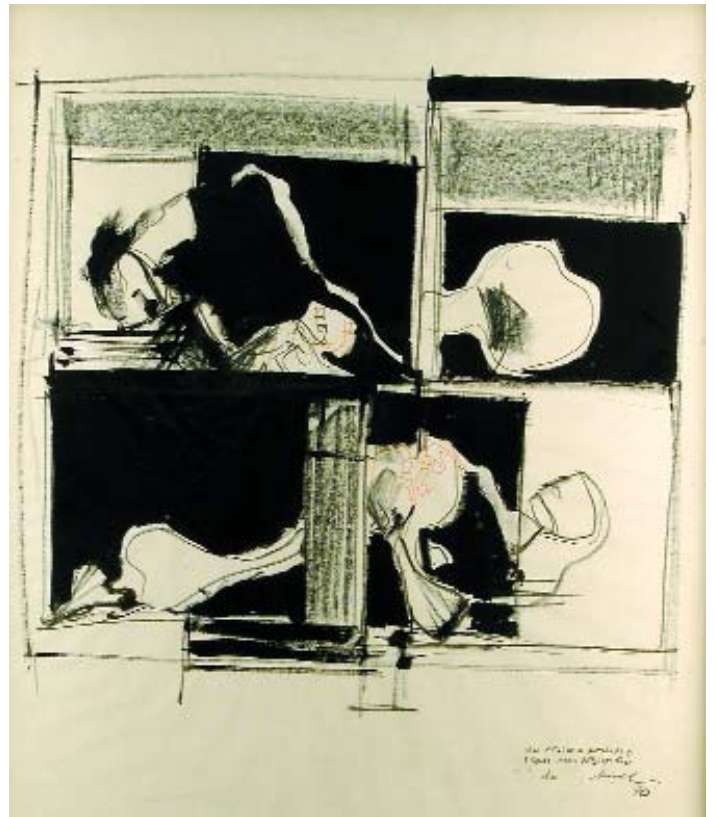

806
BUAL - 1926-1999
 "Janela", desenho a tinta da China sobre papel,
 assinado e datado de 1970
 Dim. - 70 x 60 cm

€ 1.000 - 1.500

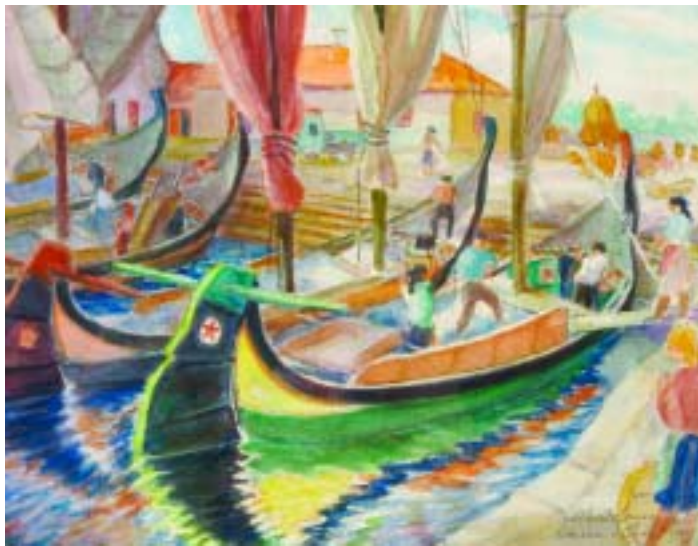

805
ALBERTO DE SOUSA - séc. XX
 "Ribeira - Ovar", aguarela sobre papel, assinada e datada
 de 1965; Nota - autor homónimo do aquarelista Alberto Sousa (1880-1961)
 Dim. - 30,5 x 39 cm

€ 1.200 - 1.800



807
GONÇALO DUARTE - NASC. 1935
 "Surrealista", desenho a lápis de cor,
 assinado e datado de 1970
 Dim. - 21 x 30 cm

€ 250 - 375



808
CAIXA EM CASQUINHA
 REVESTIDA A MOGNO,
 séc. XIX/XX, pequenos defeitos
 Dim. - 14 x 32 x 21 cm € 100 - 150

809
COFRE ARTE NOVA EM OLHO
 DE PERDIZ E METAL AMARELO,
 séc. XIX/XX, pequenos defeitos
 Dim. - 10,5 x 17 x 11 cm € 100 - 150

810
CAIXA EM TECA,
 interior com escaninhos,
 indiana, séc. XIX, pequenos defeitos
 Dim. - 28 x 55 x 37 cm € 250 - 375

811
COFRE PIRAMIDAL EM TECA,
 ferragens em ferro,
 indiano, séc. XIX, pequenos defeitos
 Dim. - 23 x 39 x 25 cm € 350 - 500

812
CAIXA EM MOGNO, interior com bolas
 de bilhar em marfim, tampa com coroa real
 em metal, pés zoomórficos, séc. XIX,
 defeitos; Dim. - 10 x 25 x 10 cm € 400 - 600

813
CAIXA DE COSTURA
 EM RAIZ DE NOGUEIRA, bordado "flores"
 na tampa, séc. XIX/XX, pequenos defeitos
 Dim. - 8 x 26 x 20 cm € 70 x 100

814
CAIXA EM MOGNO "VASCONCELOS",
 contendo "Notícia Genealógica da Casa
 das Lages", séc. XIX/XX, pequenas faltas
 e defeitos; Dim. - 6 x 21 x 30 cm € 300 - 450

815
CAIXA/TOUCADOR DE VIAGEM
 FOLHEADA A PAU SANTO E PAU CETIM,
 portuguesa, séc. XIX, pequenos defeitos
 Dim. - 7,5 x 29,5 x 23 cm € 100 - 150

816
CAIXA DE PINTOR EM MOGNO,
 francesa, séc. XIX,
 marcada, pequenos defeitos
 Dim. - 7,5 x 38,5 x 31,5 cm € 70 - 100



817
COLCHA DE CASTELO BRANCO
EM LINHO BORDADO A SEDA,

portuguesa,
 séc. XIX, faltas e defeitos

Dim. - 215 x 175 cm

€ 150 - 225

818
PASSADEIRA KILIM EM FIO DE LÃ,

decoreção policromada,
 séc. XX,

pequenos defeitos

Dim. - 412 x 89 cm

€ 150 - 225

819
TAPETE PERSA EM FIO DE LÃ,

decoreção policromada,
 séc. XX,
 faltas e defeitos

Dim. - 220 x 170 cm

€ 500 - 750

820
TAPETE EM FIO DE LÃ,

decoreção policromada,
 séc. XX,

faltas e defeitos

Dim. - 288 x 186 cm

€ 180 - 250

821
TAPETE ORIENTAL EM FIO DE LÃ,

decoreção policromada,
 séc. XX,
 defeitos

Dim. - 320 x 195 cm

€ 400 - 600

821 a)
TAPETE ORIENTAL EM FIO DE LÃ,

decoreção policromada,
 séc. XX,

defeitos

Dim. - 333 x 244 cm

€ 600 - 900



822
MEALHEIRO "CARICATURA DE HOMEM"
 EM FAIANÇA DAS CALDAS,
 decoração policromada,
 séc. XIX,
 ligeira falta
 Dim. - 7 cm € 80 - 120

823
MEALHEIRO "CARICATURA DE HOMEM"
 EM FAIANÇA DAS CALDAS,
 decoração policromada,
 séc. XIX,
 ligeira falta
 Dim. - 8 cm € 100 - 150

824
TINTEIRO "ORA TOMA" EM FAIANÇA
 DAS CALDAS, decoração policromada,
 séc. XIX, restauros no chapéu, marcado
FÁBRICA DE FAIANÇAS DE FAIANÇAS ARTÍSTI-
CAS BORDALO PINHEIRO - vd. Simas & Isidro, nº
108; Dim. - 11,5 cm € 600 - 900

825
ROSA RAMALHO - séc. XX
 "Touro de seis pernas",
 escultura em barro pintado e vidrado,
 pequena esbeçadela,
 assinada
 Dim. - 13 cm € 120 - 180

826
MEALHEIRO EM FAIANÇA DAS CALDAS
 "cabeça de frade com mosca na careca",
 decoração policromada, séc. XIX, faltas,
 marcado *FÁBRICA DE FAIANÇAS DE JOSÉ*
FRANCISCO DE SOUZA FILHO E CÂMARA -
vd. Simas & Isidro, nº 431; D. - 9 cm € 80 - 120

827
CABAÇA AMOLGADA
 EM FAIANÇA PORTUGUESA,
 decoração policromada "aves",
 séc. XX, marcada *Fábrica de Constância,*
 esbeçadelas na tampa
 Dim. - 16 cm € 100 - 150

828
CESTO "VERGUINHA"
 EM FAIANÇA DAS CALDAS,
 decoração a amarelo e policromada
 "flores" em relevo,
 séc. XIX, pequenas faltas
 Dim. - 8 cm x 27 x 21,5 cm € 100 - 150

829
ROSA RAMALHO - séc. XX
 "Figura masculina tocando guitarra",
 escultura em faiança,
 decoração a castanho,
 assinado
 Dim. - 19 cm € 100 - 150

830
"Pão",
 escultura em faiança das Caldas,
 decoração naturalista,
 séc. XIX/XX,
 faltas no vidrado
 Dim. - 21 cm € 70 - 100



831
FLOREIRA DE PAREDE "CARACOL, PÁSSARO E LAGARTO" EM FAIANÇA DAS CALDAS, decoração naturalista em relevo, séc. XIX, faltas e restauro da cabeça do lagarto, marcada *FÁBRICA DE MANUEL CIPRIANO GOMES "MAFRA"* - vd. *Simas & Isidro*, nº 542; Dim. - 33 cm € 200 - 300

833
BILHA "SANTO ANTÓNIO" EM FAIANÇA DAS CALDAS, decoração policromada, séc. XIX, esbeçadelas, marcada *FÁBRICA DE FAIANÇAS DAS CALDAS DA RAINHA*, assinada com monograma de Rafael Bordalo Pinheiro e datada de 1895 - vd. *Simas & Isidro*, nº 276 e 714 Dim. - 24 cm € 400 - 600

835
TERRINA "ABÓBORA" EM FAIANÇA DAS CALDAS, decoração naturalista a verde, séc. XIX/XX, esbeçadelas, sem marcas Dim. - 18 cm € 200 - 300

832
PRATO DECORATIVO "MARISCO" EM FAIANÇA DAS CALDAS, decoração policromada naturalista em relevo, séc. XX, restauro, marcado *FÁBRICA DE FAIANÇAS DAS CALDAS DA RAINHA* e datado de 1904 - vd. *Simas & Isidro*, nº 276 Dim. - 27 cm € 300 - 450

834
TINTEIRO "BARRETE, BOTAS E MANTA DE CAMPINO" EM FAIANÇA DAS CALDAS, decoração policromada, séc. XIX, restauro, marcado *FÁBRICA DE FAIANÇAS DAS CALDAS DA RAINHA* e datado de 1890 - vd. *Simas & Isidro*, nº 276, 1028 e 1063 Dim. - 11 x 30 x 15 cm € 300 - 450

836
PORTA-CARTAS "FADO" EM FAIANÇA DAS CALDAS, decoração em alto relevo verde e mel claro, séc. XX, esbeçadelas, marcado *FÁBRICA DE FAIANÇAS ARTÍSTICAS DE BORDALO PINHEIRO*, assinado Manuel Gustavo Bordalo Pinheiro - vd. *Simas & Isidro*, nº 108; D. - 13 x 20 x 7 cm € 100 - 150



837
JARRA "MARISCOS" EM FAIANÇA DAS CALDAS,
 decoração em relevo policromada, séc. XX, faltas e defeitos, marcada *FÁBRICA DE FAIANÇAS ARTÍSTICAS BORDALO PINHEIRO* - vd. *Simas & Isidro, nº 108*
 Dim. - 13,5 cm € 70 - 100

838
"VELHA MARIA" figura de movimento em faiança das Caldas,
 decoração policromada, séc. XIX, esbeixadelas, marcada *FÁBRICA DE FAIANÇAS ARTÍSTICAS BORDALO PINHEIRO* - vd. *Simas & Isidro, nº 108*
 Dim. - 23 cm € 300 - 450

839
PRATO "FRUTOS" EM FAIANÇA DAS CALDAS,
 decoração policromada, séc. XIX, esbeixadelas, marcado *FÁBRICA ANTÓNIO ALVES DA CUNHA* - vd. *Simas & Isidro, nº 426*
 Dim. - 16 cm € 70 - 100

840
TINTEIRO "ORA TOMA" EM FAIANÇA DAS CALDAS,
 decoração policromada, séc. XX, faltas e esbeixadelas, marcado *FÁBRICA DE FAIANÇAS DE N. ELIAS* - vd. *Simas & Isidro, nº 561*
 Dim. - 12 cm € 60 - 90

841
CHARUTEIRA "REI D. FERNANDO" EM FAIANÇA DAS CALDAS,
 decoração a castanho e verde, séc. XX, pequenas esbeixadelas, sem marcas
 Dim. - 17 cm € 250 - 375

842
PAR DE FLOREIRAS DE PAREDE EM FAIANÇA DAS CALDAS,
 decoração monocroma a castanho escuro e em relevo "rosácea", séc. XIX, ligeiras esbeixadelas
 Dim. - 18,5 cm € 70 - 100

843
VASILHA DE AGUARDENTE "TOURO" EM FAIANÇA DAS CALDAS,
 decoração de escorridos mel e castanho, séc. XIX, chifres partidos restaurados, marcada *FÁBRICA DE FAIANÇAS FRANCISCO SOUSA FILHOS E CÂMARA* - vd. *Simas & Isidro, nº 403*
 Dim. - 23,5 x 26 12 cm € 120 - 180

844
"VELHA MARIA SEGURANDO UM TACHO DE PAPAS" ESCULTURA EM FAIANÇA DAS CALDAS,
 decoração policromada, séc. XX, faltas e restauro nos pés
 Dim. - 9 cm € 70 - 100

845
CAIXA PARA TABACO "HOMEM COM CARINHO DE MÃO" EM FAIANÇA DAS CALDAS,
 decoração policromada, séc. XX, partida e colada
 Dim. - 20 x 18 x 14 cm € 450 - 650



846
JARRO "TRONCO DE SOBREIRO"
 EM FAIANÇA DAS CALDAS, decoração naturalista em relevo "folhas de carvalho e bolotas", séc. XIX, faltas e esbeçadelas, marcado *FÁBRICA DE ANTÓNIO ALVES DA CUNHA* - *vd. Simas & Isidro, nº42*
 Dim. - 35 cm € 200 - 300

847
CACHEPOT "COBRA ENROLADA EM TRONCO DE ÁRVORE"
 EM FAIANÇA DAS CALDAS, decoração naturalista, séc. XIX/XX, restauro
 Dim. - 38 cm € 350 - 500

848
JARRO EM FAIANÇA DAS CALDAS, decoração policromada "mexilhões e algas" e medalhão com "varina" em relevo sobre guache "marina", séc. XIX, faltas e defeitos
 Dim. - 34 cm € 200 - 300

849
CANECA EM FORMA DE ODRE COM ASA E CORDA EM FAIANÇA DAS CALDAS, decoração de escorridos com rã no bojo, séc. XIX, marcada *FÁBRICA DE FAIANÇAS DAS CALDAS DA RAINHA* - *vd. Simas & Isidro, nº 276*
 Dim. - 27 cm € 500 - 750

850
PRATO DECORATIVO "RAMO DE MAÇAS"
 EM FAIANÇA DAS CALDAS, decoração policromada naturalista em relevo, séc. XIX, restauro, faltas e defeitos, marcado *FÁBRICA DE FAIANÇAS DAS CALDAS DA RAINHA* - *vd. Simas & Isidro, nº 205 e 276*
 Dim. - 43,5 cm € 700 - 1.000

851
TRAVESSA "FOLHA DE COUVE"
 EM FAIANÇA DAS CALDAS, decoração naturalista a verde, séc. XX, esbeçadelas, marcas não identificadas
 Dim. - 8 x 39 x 30 cm € 100 - 150



852
POTE COM TAMPA EM PORCELANA DA CHINA, decoração policromada com reservas "figuras orientais", séc. XIX/XX, tampa restaurada
 Dim. - 23 cm € 70 - 100

853
PAR DE TAÇAS COM PÉ EM PORCELANA DA CHINA, decoração policromada "flores", séc. XIX, uma partida e colada
 Dim. - 5 x 14 cm € 80 - 120

854
TERRINA EM PORCELANA DA CHINA, Companhia das Índias, decoração policromada "paisagem", reinado Qianlong séc. XVIII, base em talha dourada
 Dim. - 24 x 36 x 25 cm € 2.800 - 4.200

855
PAR DE PIRES EM PORCELANA DA CHINA, Companhia das Índias, decoração policromada "flores", reinado Qianlong, séc. XVIII, um com cabelo
 Dim. - 13 cm € 80 - 120

856
PAR DE PIRES EM PORCELANA DA CHINA, Companhia das Índias, decoração policromada "galos", reinado Qianlong, séc. XVIII
 Dim. - 11,5 cm € 80 - 120

857
"DEUSA", escultura em porcelana da China, decoração monocroma a branco, reinado Jiaqing, séc. XVIII/XIX, cabelos e defeitos
 Dim. - 38 cm € 1.000 - 1.500

858
PAR DE TRAVESSAS EM PORCELANA DA CHINA, Companhia das Índias, decoração a azul e ouro "parras e cachos de uvas", reinado Jiaqing, séc. XVIII/XIX
 Dim. - 34 x 27 cm € 500 - 750

859
TRAVESSA DE TERRINA EM PORCELANA DA CHINA, decoração a azul dita de Cantão, reinado Jiaqing, séc. XVIII/XIX
 Dim. - 35 x 28 cm € 400 - 600

860
SEIS PRATOS EM PORCELANA DA CHINA, Companhia das Índias, decoração a azul "flores", reinado Kangxi, séc. XVII/XVIII, cabelos e esbeiçadelas; Dim. - 21,5 cm € 1.500 - 2.250



861
COVILHETE EM PORCELANA DA CHINA,
 Companhia das Índias, decoração
 policromada ao gosto europeu "flores",
 reinado Qianlong, séc. XVIII, cabelos
 Dim. - 27 cm € 200 - 300

862
POTE EM PORCELANA DA CHINA,
 Companhia das Índias,
 decoração a verde e rosa, séc. XIX,
 restauros, base em madeira
 Dim. - 12 cm € 140 - 200

863
CAIXA GOMADA EM PORCELANA
DA CHINA, Companhia das Índias,
 decoração a rouge de fer e ouro "flores",
 reinado Qianlong, séc. XVIII, cabelos
 Dim. - 6,5 x 11 cm € 140 - 200

864
TERRINA EM PORCELANA DA CHINA,
 Companhia das Índias, decoração a azul
 "flores", reinado Qianlong, séc. XVIII,
 pequeno restauro no bordo da tampa
 Dim. - 24 x 29 x 21,5 cm € 1.200 - 1.800

865
TAÇA DE PÉ ALTO EM PORCELANA
DA CHINA, decoração a rouge de fer
 e ouro "flores" sobre fundo verde,
 séc. XIX, ligeira esbeçadela
 Dim. - 5,5 x 16 cm € 50 - 75

866
PRATO EM PORCELANA DA CHINA,
 decoração policromada
 "objectos orientais",
 reinado Qianlong, séc. XVIII
 Dim. - 25,5 cm € 140 - 200

867
PRATO EM PORCELANA DA CHINA,
 decoração policromada
 "Dame au parasol",
 reinado Qianlong, séc. XVIII
 Dim. - 23 cm € 250 - 375

868
TRAVESSA OITAVADA EM PORCELANA
DA CHINA, decoração a azul
 "paisagem oriental", reinado Qianlong,
 séc. XVIII, ligeiras esbeçadelas
 Dim. - 36 x 28,5 cm € 350 - 500

869
GRELHA EM PORCELANA DA CHINA,
 Companhia das Índias, decoração a azul
 e ouro "parras e cachos de uvas", reinado
 Jiaqing, séc. XVIII/XIX, desgaste no ouro
 Dim. - 32 x 26 cm € 100 - 150



870
PRATO FUNDO EM PORCELANA DA CHINA, decoração a azul "flores", reinado Qianlong, séc. XVIII, faltas no vidrado e na decoração
 Dim. - 33 cm € 800 - 1.200

871
TAÇA DE PÉ EM PORCELANA DA CHINA, decoração a azul "flores", reinado Kangxi, séc. XVII/XVIII, esbeçadelas
 Dim. - 7,5 x 15 cm € 150 - 225

872
PRATO DE GRANDES DIMENSÕES EM PORCELANA DA CHINA DE SWATOW, decoração a azul "árvores", reinado Wanli, séc. XVI/XVII
 Dim. - 11 x 48 cm € 2.000 - 3.000

873
TAÇA EM PORCELANA DA CHINA, decoração a azul "flores", reinado Wanli, séc. XVI/XVII
 Dim. - 5,5 x 11 cm € 80 - 120

874
TAÇA EM PORCELANA DA CHINA, decoração a azul, reinado Wanli, séc. XVI/XVII, ligeiras esbeçadelas
 Dim. - 5 x 10,5 cm € 80 - 120

875
PRATO EM PORCELANA DA CHINA, decoração a azul "fénix", reinado Wanli, séc. XVI/XVII
 Dim. - 27,5 cm € 500 - 750

876
JARRA EM PORCELANA DA CHINA, decoração a azul "flores", reinado Kangxi, séc. XVII/XVIII, riscos no vidrado
 Dim. - 18,5 cm € 350 - 500

877
PRATO EM PORCELANA DA CHINA, decoração a azul "fénix e outro pássaro", reinado Kangxi, séc. XVII/XVIII, ligeiras esbeçadelas
 Dim. - 19 cm € 150 - 225

874
TAÇA EM PORCELANA DA CHINA, decoração a azul, reinado Wanli, séc. XVI/XVII, pequenas esbeçadelas
 Dim. - 16,5 cm € 200 - 300

879
TAÇA EM PORCELANA DA CHINA, decoração a azul "folhas", reinado Kangxi, séc. XVII/XVIII, esbeçadelas
 Dim. - 9 x 19 cm € 250 - 375

880
PRATO EM PORCELANA DA CHINA, decoração a azul "gafanhoto", reinado Chongzhen, séc. XVII, aro em metal amarelo, esbeçadelas
 Dim. - 18,5 cm € 150 - 225

881
KENDI EM PORCELANA DA CHINA, decoração a azul "flores", reinado Kangxi, séc. XVII/XVIII, partido e colado, cabelos e esbeçadelas
 Dim. - 23,5 cm € 1.000 - 1.500



882

TAÇA COM PÉ ALTO EM PORCELANA TAILANDESA SAWANKALOK,

decoreção monocroma a verde, séc. XV/XVI, craquelé

Dim. - 17,5 x 22 cm € 1.200 - 1.800

883

TAÇA EM PORCELANA DA CHINA,

decoreção monocroma a verde, dinastia Ming, séc. XV/XVI, pequena esbeçadela, craquelé

Dim. - 7 x 14 cm € 350 - 500

884

"TELHA EM FORMA DE CASA"

EM CERÂMICA CHINESA, decoreção policromada, dinastia Ming, séc. XVI, faltas e defeitos

Dim. - 44 x 24 x 12 cm € 600 - 900

885

"FIGURAS MASCULINAS", par de esculturas em cerâmica chinesa parcialmente vidrada,

decoreção a verde e negro, dinastia Tang, séc. VII/X, desgaste, faltas no vidrado

Dim. - 22 cm € 2.000 - 3.000

886

TAÇA EM PORCELANA TAILANDESA SAWANKALOK,

decoreção monocroma a verde, séc. XV/XVI, craquelé

Dim. - 9,5 x 16,5 cm € 350 - 500

887

TAÇA EM PORCELANA DA CHINA,

decoreção adamascada monocroma a verde, dinastia Song, séc. X/XIII, cabelos

Dim. - 5,5 x 19,5 cm € 300 - 450

888

TAÇA RECORTADA EM PORCELANA TAILANDESA SAWANKALOK,

decoreção monocroma a verde, séc. XV/XVI, pequena colagem, craquelé

Dim. - 8 x 29,5 cm € 500 - 750

889

PRATO FUNDO EM PORCELANA TAILANDESA SAWANKALOK,

decoreção monocroma a verde, séc. XV/XVI, craquelé

Dim. - 6 x 28,5 cm € 700 - 1.000

890

PRATO FUNDO GOMADO E RECORTADO EM PORCELANA DA CHINA,

decoreção monocroma a verde, dinastia Ming, séc. XV/XVI

Dim. - 6 x 31,5 cm € 1.000 - 1.500



891
TAÇA EM PORCELANA DA CHINA,
 decoração policromada
 "carpa, pássaros e flores", séc. XIX,
 ligeiras esbeçadelas na base
 Dim. - 5,5 x 11,5 cm € 120 - 180

892
PRATO EM PORCELANA DA CHINA,
 decoração a azul "fénix e flores",
 reinado Chongzhen, séc. XVII,
 partido e colado
 Dim. - 26,5 cm € 150 - 225

893
TAÇA EM PORCELANA DA CHINA,
 decoração policromada "fénix e flores",
 séc. XIX,
 ligeiras esbeçadelas
 Dim. - 5 x 9 cm € 50 - 75

894
TRAVESSA EM PORCELANA DA CHINA,
 Companhia das Índias,
 decoração a rouge de fer "flores",
 reinado Jiaqing, séc. XVIII/XIX
 Dim. - 27 x 20 cm € 150 - 225

895
COVILHETE EM ESMALTE CHINÊS,
 decoração policromada "paisagem",
 séc. XVIII/XIX,
 faltas e defeitos
 Dim. - 9,5 x 9,5 cm € 30 - 45

896
TERRINA EM PORCELANA DA CHINA,
 Companhia das Índias,
 decoração a rouge de fer "flores",
 reinado Jiaqing, séc. XVIII/XIX
 Dim. - 15,5 x 18,5 x 13 cm € 300 - 450

897
DUAS CREMEIRAS EM PORCELANA
DA CHINA, Companhia das Índias,
 decoração policromada "flores", reinado
 Qianlong, séc. XVIII, cabelos e esbeçadelas
 Dim. - 8 cm € 350 - 500

898
CREMEIRA EM PORCELANA DA CHINA,
 Companhia das Índias, decoração
 policromada "paisagem europeia", reinado
 Qianlong, séc. XVIII, ligeira esbeçadela
 Dim. - 8,5 cm € 200 - 300

899
PAR DE CREMEIRAS EM PORCELANA
DA CHINA, Companhia das Índias,
 decoração policromada copiando exemplar
 de Meissen "pássaro", reinado Qianlong,
 séc. XVIII, marcadas; D. - 8 cm € 500 - 750



900
PRATO DE GRANDES DIMENSÕES EM PORCELANA DA CHINA, decoração policromada "paisagem oriental", reinado Qianlong, séc. XVIII, restauro, ligeiras esbeçadelas
 Dim. - 37,5 cm € 350 - 500

901
PRATO DE ENORMES DIMENSÕES EM PORCELANA DA CHINA, decoração Imari "flores", reinado Qianlong, séc. XVIII, esbeçadelas na base, com estojo
 Dim. - 45,5 cm € 1.500 - 2.250

902
PRATO EM PORCELANA DA CHINA, Companhia das Índias, decoração a azul "jardim com pássaros", reinado Qianlong, séc. XVIII, craquelé
 Dim. - 35 cm € 600 - 900

903
PRATO DE GRANDES DIMENSÕES EM PORCELANA DA CHINA, Companhia das Índias, decoração a azul "flores", reinado Kangxi, séc. XVII/XVIII, esbeçadelas
 Dim. - 39 cm € 1.000 - 1.500

904
TERRINA EM PORCELANA DA CHINA, Companhia das Índias, decoração policromada "flores", reinado Qianlong, séc. XVIII, restauro no pomo da tampa
 Dim. - 22 x 35 x 22 cm € 4.000 - 6.000

905
PRATO EM PORCELANA DA CHINA, Companhia das Índias, decoração powder blue com reserva a rosa "flores", reinado Qianlong, séc. XVIII, cabelos
 Dim. - 40 cm € 500 - 750



906



907



908

906
POTE DE ESPECIARIAS EM GRÉS DA CHINA
 VIDRADO E PINTADO,
 dinastia Ming,
 séc. XVI/XVII,
 pequenas esbeçadelas
 Dim. - 48 cm

€ 700 - 1.000

907
POTE EM GRÉS VIDRADO,
 decoração a castanho,
 dinastia Ming,
 séc. XVI/XVII,
 pequenas faltas na decoração
 Dim. - 65 cm

€ 1.800 - 2.500

908
POTE DE ESPECIARIAS EM GRÉS DA CHINA
 VIDRADO E PINTADO,
 dinastia Ming,
 séc. XVI/XVII,
 pequenas esbeçadelas
 Dim. - 64 cm

€ 2.500 - 3.750



909
GEORGES GARDET - 1863-1939
 "Drama no deserto - pantera e piton",
 escultura em bronze,
 assinada, sem base
 Dim. - 30 cm
 € 2.000 - 3.000

910
CANDEIA DE AZEITE
EM METAL AMARELO,
 recipiente em forma de peixe,
 portuguesa, séc. XIX,
 pequenos defeitos
 Dim. - 53,5 cm
 € 100 - 150

911
BILHA EM COBRE,
 portuguesa,
 séc. XIX,
 almogadelas
 Dim. - 54 cm
 € 150 - 225

912
CANDEIA DE AZEITE
EM METAL AMARELO,
 recipiente em forma de peixe,
 portuguesa, séc. XIX,
 pequenos defeitos
 Dim. - 51,5 cm
 € 100 - 150

913
"EXÉRCITO MEDIEVAL",
 par de placas em terracota relevada,
 séc. XX,
 igeiras esbeiçadelas
 Dim. - 25 x 43 cm
 € 400 - 600

914
CONJUNTO DE TRÊS INSTRUMENTOS
DE LAREIRA EM FERRO,
 séc. XIX,
 pequenos defeitos
 Dim. - 55 cm
 € 50 - 75

915
CONJUNTO DE TRÊS INSTRUMENTOS
DE LAREIRA EM FERRO,
 séc. XIX,
 pequenos defeitos
 Dim. - 75 cm
 € 150 - 225

916
TOUCADOR DE CÔMODA ROMÂNTICO
EM MOGNO COM ESPELHO,
 português,
 séc. XIX/XX,
 pequenos defeitos
 Dim. - 50 x 44 x 24 cm
 € 80 - 120

917
CAIXA LICOREIRA EM CARVALHO
COM APLICAÇÕES EM FERRO,
 séc. XIX, uma garrafa em vidro
 no interior, pequenos defeitos
 Dim. - 26 x 38,5 x 26 cm
 € 500 - 750



918
R. LOISY - séc. XIX
 "Retrato de senhora",
 miniatura sobre marfim, assinada
 Dim. - 6 x 4,5 cm € 100 - 150

919
"CENAS COM FIGURAS",
 par de placas em biscuit azul
 com relevos a branco, séc. XIX
 Dim. - 5 cm € 120 - 180

920
"SENHORA JOVEM NO JARDIM",
 miniatura sobre marfim,
 séc. XIX
 Dim. - 8,5 x 6,5 cm € 150 - 225

921
"RETRATO DE SENHORA",
 miniatura sobre marfim,
 séc. XIX, assinada com iniciais
 Dim. - 8,5 x 6,5 cm € 150 - 225

922
"CRISTO COM COROA DE ESPINHOS",
 miniatura sobre cobre, séc. XVIII,
 pequenas faltas na pintura
 Dim. - 6,5 cm € 400 - 600

923
"PIETÀ",
 placa em marfim esculpido
 com restos de policromia, séc. XVIII/XIX
 Dim. - 9,5 x 6,5 cm € 800 - 1.200

924
CAIXA EM BRONZE DOURADO, tampa
 com miniatura sobre marfim "retrato
 de senhora", séc. XIX, pequenos defeitos
 Dim. - 3 x 9 x 7 cm € 100 - 150

925
"SANTA TERESA",
 miniatura sobre pergaminho (?),
 séc. XVIII, moldura em prata
 Dim. - 4,5 x 3,5 cm € 400 - 600

926
"DOM MIGUEL I - REI DE PORTUGAL"
 matriz de gravura aberta em chapa
 de cobre, séc. XIX
 Dim. - 15 x 11 cm € 700 - 1.000



927
DUMEL - SÉC. XX
 "Cena galante",
 miniatura sobre marfim, assinada
 Dim. - 8 x 5,5 cm € 100 - 150

928
**"PAISAGEM NEOCLÁSSICA
 COM FIGURAS E ANIMAIS"**,
 miniatura sobre marfim, séc. XIX
 Dim. - 8 x 10 cm € 200 - 300

929
"RETRATOS DE SENHORAS",
 par de miniaturas sobre placas sintéticas,
 séc. XX, assinaturas não identificadas
 Dim. - 8,5 x 6,5 cm € 300 - 450

930
GALLET - SÉC. XIX
 "Retrato de senhora idosa",
 miniatura sobre marfim, assinada
 Dim. - 8 x 6,5 cm € 120 - 180

931
"RETRATO DE SENHORA",
 miniatura sobre placa sintética,
 séc. XX, assinatura não identificada
 Dim. - 6,5 x 5,5 cm € 100 - 150

932
**MOLDURA ROCAILLE EM COBRE
 DOURADO**, séc. XVIII, pequenas faltas
 no dourado, pequenos defeitos
 Dim. - 19 x 15 cm € 300 - 450

933
"RETRATO DE SENHOR",
 miniatura sobre cartão,
 séc. XIX
 Dim. - 6 x 5 cm € 120 - 180

934
"SANTA CECÍLIA TOCANDO ORGÃO",
 miniatura sobre marfim,
 séc. XX
 Dim. - 8,5 x 6,5 cm € 150 - 225

935
"RETRATO DE HOMEM JOVEM",
 miniatura sobre marfim,
 séc. XIX, pequena falta na tinta
 Dim. - 4 x 3 cm € 120 - 180



936

J. A. - SÉC. XIX

"Paisagem com figuras e animais",
aguarela sobre papel,
assinada e datada de 1821

Dim. - 42 x 53 cm

€ 1.200 - 1.800

937

"PAÇO DA RIBEIRA",

gravura aguarelada sobre papel,
francesa, séc. XVIII,
manchas de humidade

Dim. - 33,5 x 43,5 cm

€ 200 - 300

938

"PALÁCIO DOS DUQUES DE AVEIRO",

gravura aguarelada sobre papel,
francesa,
séc. XVIII

Dim. - 25,5 x 40 cm

€ 150 - 225

939

ENRIQUE CASANOVA -

1850-1913, "Vista de Lisboa", litografia
colorida sobre papel, faltas em dois
cantos, manchas de humidade e vincos

Dim. - 38 x 115 cm

€ 300 - 450

940

LUÍS PINA MANIQUE - SÉC. XX,

"Alvide - Terra do Padre - Portão",
desenho a lápis sobre papel, assinado,
datado de 1947; Nota - reproduzido in "recantos
de Cascais"; Dim. - 14 x 10 cm

€ 100 - 150

941

"VISCONDE DE ALMEIDA GARRETT",

litografia sobre papel,
portuguesa, séc. XIX,
vinco e manchas de humidade

Dim. - 28 x 23 cm

€ 50 - 75

942

LUÍS PINA MANIQUE - SÉC. XX,

"Évora - Travessa de St^o André (à Porta
Nova)", desenho a lápis sobre papel,
assinado e datado de 1952

Dim. - 29 x 19,5 cm

€ 200 - 300

943

"TORRE DE BELÉM",

gravura sobre papel,
italiana séc. XVIII,
vincos

Dim. - 17 x 21 cm

€ 200 - 300

944

"ALEGORIA À POESIA",

gravura alemã sobre papel,
séc. XVIII,
manchas de humidade

Dim. - 30 x 20 cm

€ 120 - 180

945

"PONT DU CHATEAU - PARIS",

aguarela grisaille sobre papel,
séc. XIX,
manchas de humidade e defeitos

Dim. - 28,5 x 47 cm

€ 600 - 900

946

"BRASÃO INGLÊS",

iluminura sobre papel,
séc. XIX,
vinco no papel

Dim. - 8,5 x 6 cm

€ 50 - 75

947

"FIGURA FEMININA", iluminura mogol

sobre papel, séc. XVII, colocada
posteriormente sobre iluminura indiana
sobre papel "querubins entre nuvens"

Dim. - 18,5 x 12,5 cm

€ 900 - 1.250

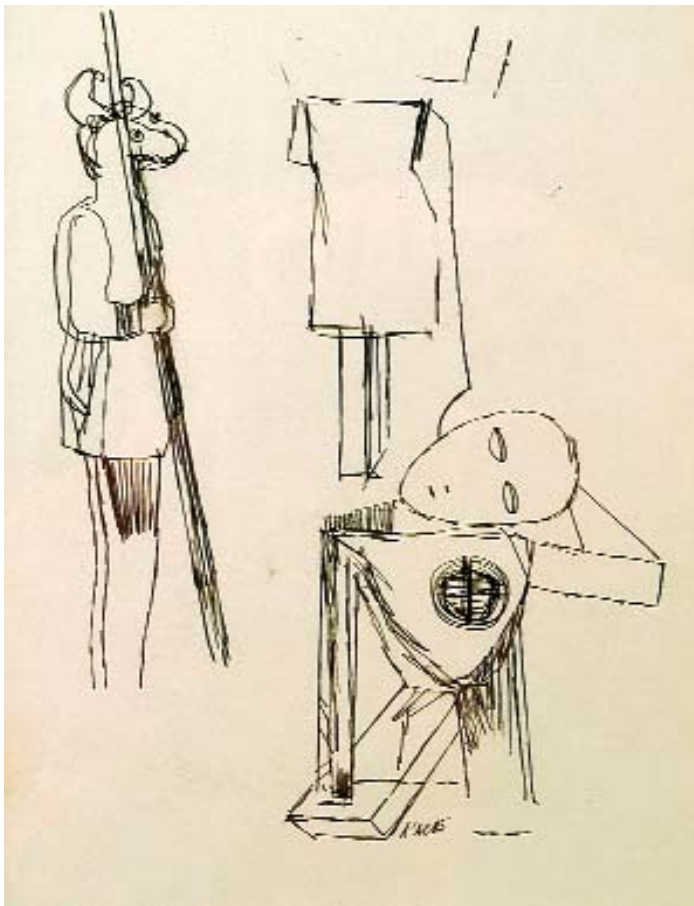

948
D'ALTE - SÉC. XX
 "Composição com figuras",
 desenho a tinta da China sobre papel, assinado
 Dim. - 25,5 x 20 cm

€ 100 - 150



950
GUSTAVE SIMONAU - 1810-1870
 "Trecho de vila medieval", aguarela sobre papel, assinada,
 manchas de humidade - ver Benexit - vol. 12, pág. 827
 Dim. - 55 x 41 cm

€ 700 - 1.000

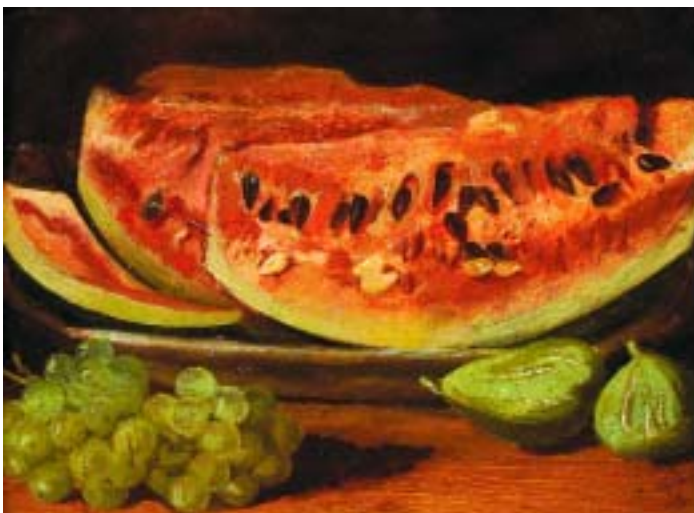

949
"NATUREZA MORTA - MELANCIA, UVAS E FIGOS",
 óleo sobre cartão,
 séc. XIX, assinatura não identificada
 Dim. - 20 x 27 cm

€ 500 - 750



951
AT - SÉC. XIX/XX
 "Natureza morta - livros e escultura",
 óleo sobre tela colada em cartão, assinada
 Dim. - 16 x 21 cm

€ 1.000 - 1.500



952
HEINRICH GOGARTEN -
1850-1911 - "Porto de mar visto
 de gruta", guache sobre papel, assinado
 - ver *Benezit*, vol. 6, pág. 249
 Dim. - 31 x 41 cm € 1.000 - 1.500

953
BARROSO - SÉC. XX
 "O Soito",
 aguarela sobre papel,
 assinada e datada de 1956
 Dim. - 23 x 31 cm € 50 - 75

954
H. H. - SÉC. XX
 "Natureza morta",
 pastel sobre papel,
 assinado e datado de 1941
 Dim. - 21 x 26 cm € 220 - 330

955
"SENHORA COM TOUCADO",
 pastel sobre papel,
 séc. XVIII/XIX,
 vincos e manchas de humidade
 Dim. - 39 x 29 cm € 120 - 180

956
BEST - SÉC. XIX
 "Paisagem com figuras e casa",
 aguarela sobre papel,
 assinada no verso e datada de 1839
 Dim. - 9 x 16,5 cm € 200 - 300

957
DAVIDSON - SÉC. XIX/XX
 "Paisagem costeira",
 aguarela sobre papel,
 assinada e datada de 1898
 Dim. - 24 x 34 cm € 350 - 500

958
"PERSONAGENS E ANIMAIS",
 iluminura sobre papel,
 indiana, séc. XVIII/XIX,
 pequenos defeitos
 Dim. - 26,5 x 32,5 cm € 500 - 750

959
W. ARNAUD - SÉC. XIX
 "Marinha",
 desenho a lápis sobre papel,
 assinado, pequeno rasgão
 Dim. - 30 x 42,5 cm € 250 - 375

960
W. ARNAUD - SÉC. XIX
 "Marinha",
 desenho a lápis sobre papel,
 assinado e datado de 1865
 Dim. - 30 x 42,5 cm € 250 - 375

961
"A MINORQUIN FARMER'S WIFE
MAKING CHEESE",
 aguarela sobre pergaminho,
 inglesa, séc. XIX, ligeiras faltas
 Dim. - 18 x 13,5 cm € 200 - 300

962
RODRIGUES - SÉC. XIX
 "Retrato de homem", óleo sobre tela,
 assinado e datado de 1858,
 pequeno furo na tela
 Dim. - 96 x 73 cm € 1.000 - 1.500

963
"PAISAGEM COM ÁRVORES",
 óleo sobre cartão,
 séc. XIX/XX,
 ligeiras faltas na tinta
 Dim. - 22 x 28 cm € 200 - 300



964
"PAISAGEM COM ÁRVORES",
óleo sobre tela colada em cartão,
séc. XX,
pequenos defeitos
Dim. - 30 x 38 cm

€ 500 - 750



966
"JARDIM JUNTO AO MAR",
óleo sobre tela,
séc. XX,
assinatura não identificada
Dim. - 38 x 46 cm

€ 100 - 150



965
"CEIA",
desenho a carvão sobre papel,
séc. XIX
Dim. - 37,5 x 47,5 cm

€ 500 - 750



967
J. COOKE - SÉC. XIX
"Marinha - barcos junto à costa",
óleo sobre cartão,
assinado e datado de 1871
Dim. - 25,5 x 46 cm

€ 1.000 - 1.500