

LEILÃO N° 68

2ª Sessão

23 de Novembro de 2004



LOTES 251 A 600

- 251**
MOLDURA EM MADEIRA E GESSO
DOURADOS,
séc. XX, pequenos defeitos
Dim. - 34 x 43,5 cm (interior) € 20 - 30
- 252**
MOLDURA EM MADEIRA E GESSO
DOURADOS,
séc. XIX, faltas e defeitos
Dim. - 47,5 x 58 cm (interior) € 100 - 150
- 253**
MOLDURA EM MADEIRA E GESSO
E DOURADOS
séc. XIX/XX, pequenos defeitos
Dim. - 56 x 66 cm (interior) € 100 - 150
- 254**
MOLDURA EM MADEIRA E GESSO
DOURADOS,
séc. XIX/XX, pequenos defeitos
Dim. - 60,5 x 81 cm (interior) € 100 - 150
- 255**
MOLDURA EM MADEIRA DOURADA
E PINTADA DE NEGRO,
séc. XX, pequenos defeitos
Dim. - 49,5 x 41 cm (interior) € 30 - 45
- 256**
MOLDURA EM MADEIRA
DOURADA,
séc. XX, pequenos defeitos
Dim. - 72 x 82 cm (interior) € 30 - 45
- 257**
MOLDURA EM MADEIRA E GESSO
DOURADOS,
séc. XIX, faltas e defeitos
Dim. - 67 x 54,5 cm (interior) € 80 - 120
- 258**
ESPELHO COM MOLDURA EM MADEIRA
E GESSO DOURADOS, séc. XIX,
vidro moderno, pequenos defeitos
Dim. - 76 x 96 cm € 150 - 225
- 259**
ESPELHO VENEZIANO COM MOLDURA
EM VIDRO,
séc. XX, faltas e defeitos
Dim. - 72 x 85 cm € 200 - 300
- 260**
ESPELHO COM MOLDURA EM MADEIRA
ENTALHADA E DOURADA,
séc. XIX, faltas e defeitos
Dim. - 89 x 51 cm € 150 - 225
- 261**
MOLDURA EM MADEIRA
DOURADA,
séc. XIX, faltas e defeitos
Dim. - 34,5 x 50,5 cm (interior) € 80 - 120
- 262**
MOLDURA EM MADEIRA
DOURADA,
séc. XX, pequenos defeitos
Dim. - 30 x 29,5 cm (interior) € 40 - 60
- 263**
MOLDURA EM MADEIRA ENTALHADA,
PINTADA E DOURADA,
séc. XX, faltas e defeitos
Dim. - 34 x 41,5 cm (interior) € 40 - 60
- 264**
MOLDURA EM MADEIRA
DOURADA,
séc. XIX/XX, faltas e defeitos
Dim. - 37 x 45,5 cm (interior) € 20 - 30
- 265**
MOLDURA EM MADEIRA DOURADA,
passepartout em tecido,
séc. XX, pequenos defeitos
Dim. - 16 x 24 cm (interior) € 20 - 30
- 266**
PAR DE MOLDURAS EM MADEIRA
E GESSO DOURADOS,
séc. XIX, pequenas faltas e defeitos
Dim. - 25 x 39,5 cm (interior) € 120 - 180
- 267**
MOLDURA EM MADEIRA E GESSO
DOURADOS,
séc. XIX, pequenas faltas e defeitos
Dim. - 26 x 39,5 cm (interior) € 50 - 75
- 268**
MOLDURA EM MADEIRA DOURADA,
passepartout em tecido,
séc. XIX, pequenos defeitos
Dim. - 18 x 38 cm (interior) € 30 - 45
- 269**
MOLDURA EM MADEIRA
PRATEADA,
séc. XX, pequenos defeitos
Dim. - 35 x 27,5 cm (interior) € 20 - 30
- 270**
MOLDURA EM MADEIRA ENTALHADA
E DOURADA,
séc. XX, pequenos defeitos
Dim. - 46,5 x 38,5 cm (interior) € 30 - 45
- 271**
MOLDURA OVAL EM MADEIRA E GESSO
DOURADOS,
séc. XIX, faltas e defeitos
Dim. - 39 x 47 cm (interior) € 50 - 75
- 272**
MOLDURA EM MADEIRA ENTALHADA
E PINTADA, passepartout em tecido,
séc. XX, pequenos defeitos
Dim. - 50,5 x 61,5 cm (interior) € 30 - 45
- 273**
MOLDURA EM MADEIRA,
friso relevado em gesso dourado,
séc. XX, pequenos defeitos
Dim. - 52,5 x 39,5 cm (interior) € 50 - 75
- 274**
MOLDURA EM MADEIRA E GESSO
DOURADOS,
séc. XX, pequenos defeitos
Dim. - 40,5 x 76,5 cm (interior) € 60 - 90



PEÇAS DE SERVIÇO DE MESA, DE CHÁ E DE CAFÉ EM PORCELANA DA CHINA,
DECORAÇÃO POLICROMADA DITA MANDARIM, SÉC. XIX

<p>275 BULE, desgaste no dourado Dim. - 24 cm</p>	<p>€ 160 - 240</p>	<p>279 SEIS COLHERES DE CALDO, desgaste no dourado Dim. - 14 cm</p>	<p>€ 60 - 90</p>	<p>283 DOZE CHÁVENAS DE CAFÉ COM PIRES, desgaste no dourado, esbeaçadelas Dim. - 6 x 7 cm (chávena)</p>	<p>€ 160 - 240</p>
<p>276 LEITEIRA, ligeiras esbeaçadelas, desgaste no dourado Dim. - 12,5 cm</p>	<p>€ 100 - 150</p>	<p>280 AÇUCAREIRO COM DUAS ASAS E TAMPA, desgaste no dourado Dim. - 15 cm</p>	<p>€ 100 - 150</p>	<p>284 AÇUCAREIRO COM TAMPA, desgaste no dourado Dim. - 13,5 cm</p>	<p>€ 80 - 120</p>
<p>277 MANTEIGUEIRA, sem travessa, pequeno defeito de fabrico Dim. - 6,5 x 13,5 x 11,5 cm</p>	<p>€ 80 - 120</p>	<p>281 PAR DE POTES DE PEQUENAS DIMENSÕES COM TAMPA, esbeaçadela Dim. - 9 cm</p>	<p>€ 80 - 120</p>	<p>285 PAR DE TAÇAS COM DUAS ASAS E TAMPAS, desgaste no dourado Dim. - 11 cm</p>	<p>€ 100 - 150</p>
<p>278 SALADEIRA, ligeiros defeitos de fabrico Dim. - 12 x 24,5 x 24,5 cm</p>	<p>€ 160 - 240</p>	<p>282 BULE, desgaste no dourado Dim. - 15 cm</p>	<p>€ 120 - 180</p>	<p>286 DEZ CHÁVENAS DE CHÁ COM PIRES, desgaste no dourado, esbeaçadelas Dim. - 5 x 9,5 cm (chávena)</p>	<p>€ 120 - 180</p>



287
TRAVESSA PEIXEIRA,
 desgaste no dourado, esbeiçadelas
 Dim. - 7 x 43 x 34 cm € 220 - 330

288
PAR DE COVILHETES "FOLHA",
 desgaste no dourado, esbeiçadelas
 Dim. - 18,5 x 14 cm € 70 - 100

289
TRAVESSA OVAL,
 desgaste no dourado, grande esbeiçadela
 Dim. - 28 x 21 cm € 60 - 90

290
TERRINA COM TRAVESSA,
 desgaste no dourado
 Dim. - 27 x 37 x 26 cm (terr.) € 1.000 - 1.500

291
TRAVESSA OVAL,
 desgaste no dourado
 Dim. - 26 x 18,5 cm € 80 - 120

292
PAR DE MOLHEIRAS RECORTADAS,
 desgaste no dourado
 Dim. - 5,5 x 21 x 10 cm € 180 - 250

293
PAR DE TRAVESSAS OVAIS,
 desgaste no dourado, ligeiras esbeiçadelas
 Dim. - 28 x 21 cm € 300 - 450

294
RECHAUD REDONDO COBERTO,
 desgaste no dourado
 Dim. - 15 x 28 x 26 cm € 200 - 300

295
PRATO DE PEQUENAS DIMENSÕES,
 desgaste no dourado
 Dim. - 15,5 cm € 10 - 15

296
TRAVESSA PARA LEGUMES COM GRELHA
 desgaste no dourado, ligeiras esbeiçadelas
 Dim. - 6 x 42 x 34 cm € 300 - 450

297
TAÇA COM BASE,
 desgaste no dourado
 Dim. - 9 x 17 cm (taça) € 50 - 75

298
PRATO COBERTO RECTANGULAR,
 desgaste no dourado
 Dim. - 14 x 23,5 x 20,5 cm € 160 - 240



299
TRAVESSA OVAL FUNDA,
 desgaste no dourado
 Dim. - 5 x 29,5 x 24 cm

€ 120 - 180

300
TRAVESSA OVAL FUNDA,
 desgaste no dourado
 Dim. - 4,5 x 26 x 21,5 cm

€ 100 - 150

301
TRAVESSA OVAL,
 desgaste no dourado
 Dim. - 30,5 x 23 cm

€ 100 - 150

302
ONZE PRATOS DE SOPA,
 desgaste no dourado, ligeiras esbeaçadelas
 Dim. - 24 cm

€ 200 - 300

303
DOZE PRATOS DE SOBREMESA,
 desgaste no dourado, ligeiras esbeaçadelas
 Dim. - 20,5 cm

€ 220 - 330

304
TERRINA COM TRAVESSA,
 desgaste no dourado
 Dim. - 23 x 31 x 21 cm (terrina)

€ 700 - 1.000

305
DOZE PRATOS DE DOCE,
 desgaste no dourado, esbeaçadelas
 Dim. - 15 cm

€ 160 - 240

306
DOZE PRATOS,
 desgaste no dourado, ligeiras esbeaçadelas
 Dim. - 24,5 cm

€ 300 - 450

307
DOZE PRATOS,
 desgaste no dourado, ligeiras esbeaçadelas
 Dim. - 24,5 cm

€ 300 - 450

308
PAR DE FRUTEIROS DE PÉ,
 desgaste no dourado
 Dim. - 7 x 22,5 cm

€ 300 - 450

309
PAR DE FRUTEIROS DE PÉ,
 desgaste no dourado
 Dim. - 7 x 22,5 cm

€ 300 - 450

310
DOZE PRATOS, desgaste no dourado,
 ligeiras esbeaçadelas, um com cabelo
 Dim. - 24,5 cm

€ 250 - 375



311
PAR DE POTES EM PORCELANA DA CHINA
 decoração a azul "flores", reinado Qianlong
 séc. XVIII, restauros, colagens e grande
 esbeçadela numa das tampas
 Dim. - 29,5 cm € 400 - 600

312
POTE EM PORCELANA DA CHINA,
 decoração a azul "paisagem oriental",
 reinado Jiaqing, séc. XVIII/XIX,
 sem a tampa
 Dim. - 15 cm € 100 - 150

313
FRASCO DE CHÁ EM PORCELANA
 DA CHINA, decoração a azul "paisagens
 orientais", reinado Jiaqing, séc. XVIII/XIX,
 tampa não original em prata
 Dim. - 13,5 cm € 150 - 225

314
TRAVESSA OVAL EM PORCELANA
 DA CHINA, decoração a azul "paisagem
 oriental", reinado Qianlong, séc. XVIII,
 ligeiras esbeçadelas
 Dim. - 40 x 32 cm € 500 - 750

315
FRASCO DE CHÁ EM PORCELANA
 DA CHINA, decoração a azul "xadrezado",
 reinado Jiaqing, séc. XVIII/XIX,
 tampa não original em prata
 Dim. - 13,5 cm € 250 - 375

316
PAR DE TRAVESSAS EM PORCELANA
 DA CHINA, decoração a azul
 "paisagem oriental", reinado Qianlong,
 séc. XVIII, uma com cabelo
 Dim. - 25,5 x 18 cm € 450 - 650

317
TAÇA OITAVADA EM PORCELANA
 DA CHINA, decoração a azul
 "jardim oriental", reinado Qianlong,
 séc. XVIII
 Dim. - 8 x 28 x 24,5 cm € 600 - 900

318
TAÇA EM PORCELANA DA CHINA,
 decoração a azul "animais marinhos"
 e "flores", dinastia Ming, séc. XVII,
 pequenas esbeçadelas
 Dim. - 8 x 17,5 cm € 400 - 600

319
TRAVESSA OVAL EM PORCELANA
 DA CHINA, decoração a azul dita
 Fitzhugh "flores", reinado Jiaqing,
 séc. XVIII/XIX, defeito de fabrico
 Dim. - 33 x 26 cm € 250 - 375



320
MESA REDONDA LUÍS FILIPE EM MOGNO
E RAIZ DE MOGNO, tampo de mármore,
 francesa, séc. XIX, pequenas faltas e defeitos
 Dim. - 74 x 97 cm

€ 1.000 - 1.500



322
MESA DE JOGO DE ENVELOPE EDUARDIANA EM PAU SANTO
COM EMBUTIDOS, inglesa, séc. XIX/XX,
 pequenos defeitos
 Dim. - 73 x 55 x 55 cm

€ 1.000 - 1.500



321
PAR DE CADEIRÕES ROMÂNTICOS
EM MADEIRA EXÓTICA,
 estofados a tecido verde,
 séc. XIX/XX,
 pequenos defeitos
 Dim. - 83 x 90 x 72 cm

€ 1.500 - 2.250



323
MESA DE CENTRO NAPOLEÃO III
FOLHEADA A PAU SANTO E RAIZ DE NOGUEIRA
COM EMBUTIDOS,
 aplicações em bronze dourado,
 francesa, séc. XIX, pequenos defeitos
 Dim. - 75 x 135 x 82 cm

€ 1.250 - 1.800



324
PAR DE BERGÈRES ESTILO LUÍS XV EM MADEIRA LACADA,
 estofadas a tecido,
 francesas, séc. XIX, faltas e defeitos
 Dim. - 80 x 66 x 65 cm € 600 - 900



326
PAR DE FAUTEUILS D. MARIA EM NOGUEIRA
 COM ENTALHAMENTOS, assentos e costas estofados a veludo
 adamascado, portugueses, séc. XVIII, defeitos
 Dim. - 89 x 63 x 54 cm € 1.200 - 1.800



325
ARMÁRIO LUÍS FILIPE EM MOGNO E RAIZ DE MOGNO,
 tampo de mármore,
 francês, séc. XIX,
 pequenos defeitos
 Dim. - 100 x 114 x 55 cm € 800 - 1.200

327
LOTE IDÊNTICO AO ANTERIOR
 € 1.200 - 1.800



328
SECRETÁRIA JORGE III EM MOGNO,
 tampo inclinado, interior com escaninhos,
 inglesa, séc. XIX,
 pequenos defeitos
 Dim. - 93 x 99 x 58 cm € 1.500 - 2.250



329



329

CANAPÉ, 2 FAUTEUILS E 6 CADEIRAS EM RAIZ DE MOGNO COM EMBUTIDOS, Europa central, séc. XIX, faltas e defeitos
D. - 102 x 235 x 70 cm (can.) € 4.000 - 6.000

330

MESA REDONDA ROMÂNTICA EM MOGNO coluna central com quatro pés, tampo em mármore, portuguesa, séc. XIX, faltas e defeitos; Dim. - 80 x 88 cm € 400 - 600

331

4 CADEIRAS DIVERSAS NEOCLÁSSICAS EM MADEIRA PINTADA "PAISAGENS", assentos de palhinha, séc. XVIII/XIX, faltas e defeitos; D. - 91 x 46 x 40 cm € 500 - 750

332

ARMÁRIO DE MEIA LUA EM MADEIRA LACADA, decoração a vermelho, negro e ouro "paisagem oriental", séc. XX, faltas e defeitos; Dim. - 82 x 120 x 87 cm € 300 - 450

333

PAR DE MESAS DE APOIO EM MOGNO, tamos em forma de rim com gradinha em metal, séc. XX, pequenos defeitos
Dim. - 76 x 106 x 47 cm € 600 - 900

334

ARCA EM CÂNFORA COM APLICAÇÕES EM METAL AMARELO, séc. XIX, pequenos defeitos
Dim. - 24 x 60 x 31 cm € 300 - 450

335

ARMÁRIO DE TORCIDOS E TREMIDOS EM PAU SANTO, português, séc. XIX/XX, interior com gavetas, pequenos defeitos
Dim. - 95 x 97 x 57 cm € 1.500 - 2.250

336

VITRINE ESTILO LUÍS XV EM PAU SANTO, decoração pintada "cena galante" francesa, séc. XIX, faltas e defeitos
Dim. - 182 x 80 x 41 cm € 2.000 - 3.000

337

MESA DE CABECEIRA ESTILO IMPÉRIO EM MOGNO, tampo de mármore, portuguesa, séc. XIX/XX, faltas e defeitos; D. - 87 x 46 x 39 cm € 200 - 300

338

MESA DE CASA DE JANTAR EM MOGNO duplo pé de galo, tábua de extensão, séc. XIX/XX, faltas e defeitos
Dim. - 75,5 x 228 x 117 cm € 1.000 - 1.500



339
MESA DE CABECEIRA ESTILO D. MARIA
EM PAU SANTO COM EMBUTIDOS,
tampo de mármore, portuguesa, séc. XIX, defeitos
Dim. - 73 x 39 x 35 cm

€ 500 - 750



341
MÓVEL DE APOIO DE CENTRO ESTILO LUÍS XV
EM PAU SANTO, trabalho de marqueterie de diversas madeiras,
tampo com reserva "cena com personagens", francês, séc. XIX/XX
pequenos defeitos; *Dim. - 74 x 52 x 43 cm*

€ 1.500 - 2.250



340
MESA DE CANCELA EM CARVALHO COM ABAS REDONDAS,
pernas torneadas, inglesa, séc. XIX,
pequenos defeitos
Dim. - 73 x 107 x 52 cm

€ 600 - 900



342
CREDÊNCIA ESTILO D. JOSÉ EM PAU SANTO
COM ENTALHAMENTOS, brasileira, séc. XIX,
faltas e pequenos defeitos
Dim. - 76 x 138 x 51 cm

€ 2.000 - 3.000



343



344



346

343

ESPELHO DE PÉ ESTILO IMPÉRIO EM MOGNO,
aplicações em bronze,
português, séc. XIX, faltas e defeitos

Dim. - 211 x 100 x 90 cm

€ 700 - 1.000

344

CREDÊNCIA COM ESPELHO EM MOGNO E RAIZ DE MOGNO
COM ENTALHAMENTOS DOURADOS, tampo de mármore,
portuguesa, séc. XIX, pequenas faltas e defeitos, tampo partido

Dim. - 287 x 132 x 60 cm

€ 1.500 - 2.250

345

CANTONEIRA ESTILO JORGE III EM MOGNO,
corpo inferior abaulado, corpo superior com vidrinhos,
éc. XX, pequenas faltas e defeitos

Dim. - 204 x 86 x 50 cm

€ 500 - 750

346

SECRETÁRIA "À ABATTANT" LUÍS FILIPE EM MOGNO E RAIZ
DE MOGNO, interior em pau cetim, tampo de mármore,
francesa, séc. XIX, pequenos defeitos

Dim. - 148 x 100 x 46 cm

€ 1.400 - 2.000



347

347
CÓMODA COM GAVETA SECRETÁRIA E ALÇADO
ESTILO JORGE III EM MOGNO, inglesa,
 séc. XIX, pequenas faltas e defeitos
Dim. - 232 x 121 x 54 cm

€ 2.500 - 3.750

348
ARMÁRIO ESTILO JORGE III EM MOGNO,
 parte superior com gavetas e escaninhos,
 inglesa, séc. XIX, pequenas faltas e defeitos
Dim. - 197 x 107 x 40,5 cm

€ 2.000 - 3.000

349
PAR DE MESAS DE APOIO EM MOGNO,
 pés de galo e tampos rectangulares,
 séc. XX, pequenos defeitos
Dim. - 60 x 48 x 36 cm

€ 400 - 600

350
PAR DE CADEIRÕES DE BRAÇOS EM CARVALHO ENTALHADO,
 assentos estofados a veludo verde,
 séc. XIX, defeitos
Dim. - 148 x 74 x 62 cm

€ 1.200 - 1.800



348



350



351
POTE DE PEQUENAS DIMENSÕES
EM PORCELANA DA CHINA,
 decoração a azul "flores e morcego",
 reinado Qianlong, séc. XVIII
 Dim. - 8 cm € 100 - 150

352
JARRA DE PEQUENAS DIMENSÕES
EM PORCELANA DA CHINA, decoração
 a azul "flores" e relevada, reinado Kangxi
 séc. XVII/XVIII, esbeiçadelas restauradas
 Dim. - 9 cm € 150 - 225

353
POTE DE PEQUENAS DIMENSÕES
EM PORCELANA DA CHINA,
 decoração a azul "flores", reinado
 Qianlong, séc. XVIII, craquelé
 Dim. - 8 cm € 80 - 120

354
CABAÇA DE PEQUENAS DIMENSÕES
EM PORCELANA DA CHINA, decoração
 a azul "flores", reinado Kangxi,
 séc. XVII/XVIII, esbeiçadelas e pequeno
 cabelo; Dim. - 8,5 cm € 150 - 225

355
FRASCO DE PERFUME EM PORCELANA
DA CHINA, decoração a azul "figura",
 reinado Qianlong, séc. XVIII,
 esbeiçadelas, marcado
 Dim. - 7,5 cm € 150 - 225

356
JARRA DE PEQUENAS DIMENSÕES
EM PORCELANA DA CHINA, decoração
 a azul "flores" e relevada, reinado Kangxi
 séc. XVII/XVIII, esbeiçadela e pequeno
 cabelo; Dim. - 9,5 cm € 150 - 225

357
POTE DE PEQUENAS DIMENSÕES
EM PORCELANA DA CHINA,
 decoração a azul "paisagem oriental",
 reinado Qianlong, séc. XVIII, craquelé
 Dim. - 8 cm € 80 - 120

358
CREMEIRA EM PORCELANA DA CHINA,
 Companhia das Índias, decoração a azul
 e ouro "monograma", reinado Jiaqing,
 séc. XVIII/XIX, esbeiçadela, craquelé
 Dim. - 9 cm € 120 - 180

359
PAR DE POTES DE PEQUENAS
DIMENSÕES EM PORCELANA DA CHINA,
 decoração a azul "meninos orientais",
 reinado Jiaqing, séc. XVIII/XIX, craquelé
 Dim. - 6,5 cm € 150 - 225

360
CREMEIRA EM PORCELANA DA CHINA,
 Companhia das Índias, decoração
 monocroma a branco, reinado Jiaqing,
 séc. XVIII/XIX, esbeiçadela na tampa
 Dim. - 8,5 cm € 200 - 300

361
POTE DE PEQUENAS DIMENSÕES
EM PORCELANA DA CHINA,
 decoração a azul "caracteres chineses",
 reinado Qianlong, séc. XVIII, sem tampa
 Dim. - 6,5 cm € 80 - 120

362
CREMEIRA EM PORCELANA DA CHINA,
 decoração a azul "paisagem oriental",
 reinado Jiaqing, séc. XVIII/XIX,
 esbeiçadela no corpo
 Dim. - 8,5 cm € 120 - 180



363
GARRAFA EM PORCELANA DA CHINA,
 decoração policromada
 "figuras orientais",
 reinado Qianlong, séc. XVIII
 Dim. - 23 cm € 600 - 900

364
BULE EM PORCELANA DA CHINA,
 Companhia das Índias, decoração
 "chocolate" com reservas policromadas
 "flores", reinado Qianlong, séc. XVIII
 Dim. - 13 cm € 400 - 600

365
TERRINA ROCAILLE EM PORCELANA
DA CHINA, Companhia das Índias,
 decoração a azul e ouro "flores", reinado
 Qianlong, séc. XVIII, restauro nas asas
 Dim. - 22 x 37 x 23 cm € 1.200 - 1.800

366
BULE EM PORCELANA DA CHINA,
 Companhia das Índias, decoração a azul
 "flores", reinado Qianlong, séc. XVIII,
 ligeira esbeijadela na tampa
 Dim. - 11,5 cm € 450 - 650

367
JARRA EM PORCELANA DA CHINA,
 decoração policromada "pássaros, flores
 e caracteres chineses", reinado Kangxi,
 séc. XVII/XVIII, ligeiras esbeijadelas
 Dim. - 26 cm € 1.500 - 2.250

368
POTE EM PORCELANA DA CHINA,
 Companhia das Índias, decoração
 policromada "fénix e flores", reinado
 Jiaqing, séc. XVIII/XIX, cabelos no interior
 Dim. - 19 cm € 300 - 450

369
FRASCO DE CHÁ SEXTAVADO
EM PORCELANA DA CHINA,
 decoração a azul "flores", reinado Jiaqing
 séc. XVIII/XIX, tampa não original em
 prata; Dim. - 13 cm € 250 - 375

370
TRAVESSA EM PORCELANA DA CHINA,
 Companhia das Índias, decoração a azul
 "flores", reinado Qianlong, séc. XVIII,
 ligeiras esbeijadelas no bordo
 Dim. - 34 x 29 cm € 300 - 450

371
PAR DE PRATOS EM PORCELANA
DA CHINA, Companhia das Índias,
 decoração policromada "pássaros e flores"
 reinado Qianlong, séc. XVIII, pequenas
 esbeijadelas; Dim. - 21,5 cm € 400 - 600



372
OLPE GREGO EM CERÂMICA,
 decoração de fundo negro pintada
 a branco, Época Clássica, esbeiçadelas
 Dim. - 11 cm € 250 - 375

373
SKYPHOS GREGO EM CERÂMICA,
 decoração de fundo negro com figuras
 vermelhas "mochos", Época Clássica,
 esbeiçadelas; Dim. - 9 cm € 600 - 900

374
OLPE GREGO EM CERÂMICA,
 decoração de fundo negro pintada
 a branco, Época Clássica, esbeiçadelas
 Dim. - 11,5 cm € 250 - 375

375
GUTTUS GREGO EM CERÂMICA, decoração
 de fundo negro relevada "cabeça da Deusa
 Atenas", faixa vermelha, Época Clássica,
 esbeiçadelas; Dim. - 15,5 cm € 800 - 1.200

376
SKYPHOS GREGO EM CERÂMICA,
 decoração de fundo negro pintada a
 branco "cisne e folhagens", Época Clássica,
 esbeiçadelas; Dim. - 11 cm € 700 - 1.000

377
MACHADO EM BRONZE COM ASA,
 1º milénio a.C.,
 pequenos defeitos
 Dim. - 11 cm € 500 - 750

378
DOIS MACHADOS EM BRONZE,
 um com cone de fundição,
 2º e 3º milénios a.C., pequenos defeitos
 Dim. - 19,5 cm (o maior) € 700 - 1.000

379
SINETE EM BRONZE COM MÃO "CABEÇA
FEMININA", chinês, séc. XIX, pequenos
 defeitos, marcado
 Dim. - 10,5 cm € 60 - 90

380
LUCERNA EM BRONZE ROMANO,
 Época Clássica,
 pequenas faltas e defeitos
 Dim. - 6,5 x 12,5 x 6 cm € 600 - 900



381
PAR DE PROKYS GREGOS EM CERÂMICA,
 decoração de fundo negro "figuras vermelhas"
 Época Clássica, restauros na pintura
 Nota: uma das peças com certificado de análise realizado
 em Madrid - 1999; Dim. - 23,5 cm € 1.800 - 2.500

382
KRATER GREGO EM CERÂMICA,
 decoração de fundo negro com "figuras
 masculinas e femininas" vermelhas,
 Época Clássica, esbeçadelas
 Dim. - 26,5 cm € 2.500 - 3.750

383
HYDRIA GREGA EM CERÂMICA,
 decoração de fundo negro
 com "figuras femininas" vermelhas,
 Época Clássica, esbeçadelas
 Dim. - 30 cm € 2.500 - 3.750

384
PRATO DE PESCADO GREGO
EM CERÂMICA, decoração de fundo
 negro com figuras vermelhas "peixes",
 Época Clássica, esbeçadelas
 Dim. - 7 x 22 cm € 1.200 - 1.800

385
PELIKE GREGA EM CERÂMICA,
 decoração de fundo negro
 com "figuras femininas" vermelhas,
 Época Clássica, colagem no bordo
 Dim. - 15 cm € 800 - 1.200

386
PRATO DE PESCADO GREGO
EM CERÂMICA, decoração de fundo
 negro com figuras vermelhas "peixes",
 Época Clássica, faltas na aba
 Dim. - 7 x 22 cm € 1.000 - 1.500



387
RECIPIENTE ROMANO EM VIDRO,
 irisado, Época Clássica,
 desgaste
 Dim. - 10 cm € 200 - 300

388
"CABEÇA",
 escultura em cristal de quartzo (?),
 desgaste, base em acrílico
 Dim. - 5,5 cm € 60 - 90

389
GARRAFA ROMANA EM VIDRO,
 irisado, Época Clássica,
 desgaste
 Dim. - 18 cm € 400 - 600

390
"CABEÇA FEMININA",
 escultura romana em mármore,
 Época Clássica, base não original
 Dim. - 7 cm € 800 - 1.200

391
JARRA COM ASA ROMANA EM VIDRO
LARANJA, irisado, Época Clássica,
 pequeno defeito e colagem
 Dim. - 10,5 cm € 250 - 375

392
LUCERNA ROMANA
"CABEÇA FEMININA" EM TERRACOTA,
 Época Clássica, desgaste
 Dim. - 5,5 x 9,5 x 6 cm € 150 - 225

393
TAÇA GOMADA ROMANA
EM VIDRO VERDE, Época Clássica,
 esbeaçadela
 Dim. - 4,5 x 14 cm € 800 - 1.200

394
CILINDRO/SELO NEOBABILÓNICO
EM CORNALINA, gravação com figuras
 "oferendas para o Rei", 2º milénio a.C.
 Dim. - 3,5 cm € 300 - 450

395
ALFINETE DE TOUCADO ROMANO
EM MARFIM "CABEÇA FEMININA",
 Época Clássica, pequenos defeitos
 Dim. - 14,5 cm € 800 - 1.200



396
ÍDOLO/COLUNA EM MÁRMORE NEGRO
COM LAIVOS BRANCOS, Afegã - Bacteriana,
 3º milénio a.C., esbeçadelas
 Dim. - 22,5 cm € 1.500 - 2.250

397
"BUDA" ARTE GRECO-BUDICA, escultura
 afegã em xisto cinzento de Gandara, Época
 Clássica, pequenos defeitos, base não
 original; Dim. - 30,5 cm € 1.800 - 2.500

398
"FIGURA FEMININA", escultura grega
 em terracota com vestígios de policromia,
 Época Clássica, pequena colagem
 Dim. - 25,5 cm € 1.000 - 1.500

399
VASO SUMÉRIO EM MÁRMORE,
 4º milénio a.C.,
 esbeçadelas
 Dim. - 12 x 13 cm € 1.500 - 2.250

400
CANTIL ROMANO EM TERRA-CHIARA,
 decoração em relevo "cabeça masculina",
 Época Clássica, restauro no gargalo e asas
 Dim. - 12 cm € 500 - 750

401
"TANAGRA",
 escultura grega em terracota,
 Época Clássica, desgaste
 Dim. - 23,5 cm € 1.500 - 2.250



402

407

"MAJA VESTIDA",óleo sobre madeira, escola espanhola,
séc. XIX, defeitos - cópia da obra de Goya

Dim. - 15,5 x 30 cm

€ 250 - 375

408

DENIZ - SÉC. XIX"Figuras no jardim", óleo sobre tela,
assinado, pequenas faltas e defeitos

Dim. - 61 x 42 cm

€ 800 - 1.200

409

"GEORGE WASHINGTON",

óleo sobre tela, escola americana, séc. XIX, reentelado

Dim. - 76,5 x 62,5 cm

€ 500 - 750



402

410

A. MARCHAL - SÉC. XX"Naturezas mortas - jarras com flores",
par de óleos sobre madeira, assinados

Dim. - 35 x 27 cm

€ 300 - 450

411

J. MOLINA DAZAY - SÉC. XX"Retrato do cardeal Alidósio", óleo sobre tela, assinado e datado
no verso de Madrid 1912 e com inscrição *CÓPIA DE RAFAEL*

Dim. - 78 x 62 cm

€ 600 - 900

402

"PAISAGENS",par de óleos sobre tela, escola francesa,
séc. XIX, assinatura não identificada, pequenos restauros

Dim. - 33 x 46 cm

€ 1.800 - 2.250

403

"RETRATO DE HOMEM",

óleo sobre cartão, francês, séc. XIX

Dim. - 14,5 x 11 cm

€ 100 - 150

404

T. R. D. - SÉC. XIX

"Marinha - nocturno", óleo sobre tela, reentelado e restaurado

Dim. - 25 x 35 cm

€ 800 - 1.200

405

M. DE LA QUADRA - SÉC. XIX/XX

"Retrato de Senhor", óleo oval sobre tela, assinado

Dim. - 64 x 53 cm

€ 800 - 1.200

406

"PAISAGENS COM FIGURAS E GADO",par de pastéis sobre papel,
escola francesa, séc. XVIII/XIX

Dim. - 43 x 57 cm

€ 2.000 - 3.000



406



406



412
"FESTA NA ALDEIA",
 óleo sobre tela, escola holandesa, séc. XVII,
 reentelado e com restauros
 Dim. - 75 x 67 cm

€ 4.200 - 6.300



414
"CENA DE ALDEIA COM FIGURAS",
 óleo sobre cobre, escola holandesa,
 séc. XVIII, pequenas faltas
 Dim. - 63 x 47 cm

€ 2.500 - 3.750



413
"PAISAGEM COM CAMPONESES E GADO",
 óleo sobre madeira,
 escola flamenga, séc. XVIII
 Dim. - 27,5 x 32,5 cm

€ 1.000 - 1.500



415
HOPPENBROUWERS - 1791-1866
"Paisagem com Figuras",
 óleo sobre madeira, assinado
 Dim. - 19,5 x 26 cm

€ 2.000 - 3.000



416
"CENA DE TABERNA - CASAL À MESA",
óleo sobre tela,
escola holandesa, séc. XIX, defeitos
Dim. - 27 x 22 cm

€ 250 - 375

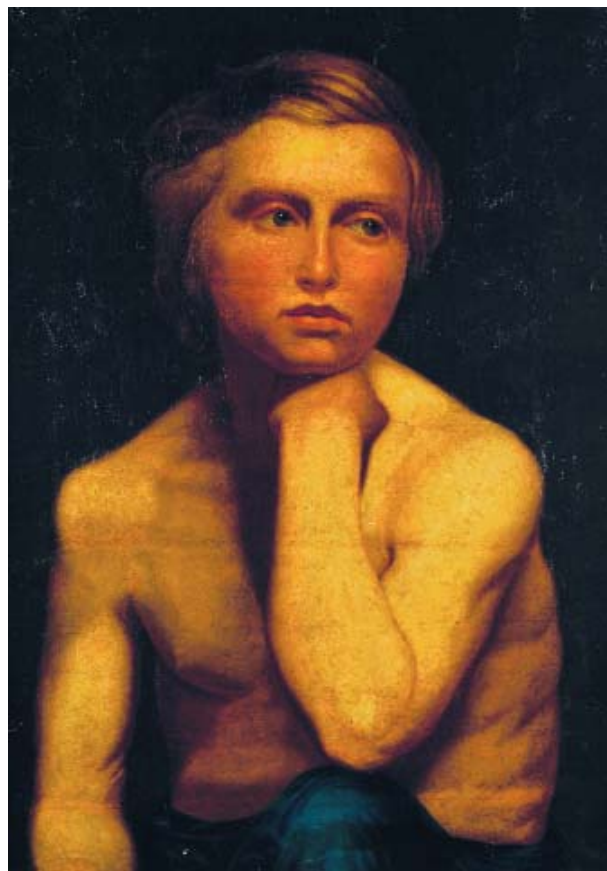

418
"FIGURA DESNUDA",
óleo sobre tela, séc. XVIII/XIX,
diversos pequenos restauros
Dim. - 70 x 50 cm

€ 500 - 750



417
"CENA ALEGÓRICA COM FIGURA FEMININA E ANIMAIS",
óleo sobre tela, escola holandesa,
séc. XVIII, reentelado e restaurado
Dim. - 55,5 x 92 cm

€ 2.500 - 3.750



419
"PAISAGEM COM RIO E FIGURAS",
óleo sobre tela, escola inglesa,
séc. XIX, reentelado e restaurado
Dim. - 60,5 x 106,5 cm

€ 1.500 - 2.250



420
FRANÇOIS FREDÉRIC GROBON - 1815 - 1901
 "Jarra com flores", óleo sobre tela, assinado,
 reentelado e restaurado; ver *Benezit - Vol. 6, pág. 461*
 Dim. - 82 x 65,5 cm € 4.000 - 6.000



422
P. D'HORTEUILLE - SÉC. XIX
 "Pote com flores",
 óleo sobre tela, assinado, pequenos restauros
 Dim. - 92 x 73 cm € 1.800 - 2.700



421
"PAISAGEM NOCTURNA",
 óleo sobre tela, escola inglesa,
 séc. XIX, reentelado e restaurado
 Dim. - 47,5 x 69 cm € 1.400 - 2.000



423
VICTOR DESPAGNAT - 18??-1901
 "Riacho do Diabo - Creuse - França", óleo sobre tela,
 não assinado, pequenos restauros e faltas na tinta. *Proveniência -*
Família do Autor; Dim. - 73,5 x 92 cm € 1.400 - 2.000



424
PHILIPPE BUÉLOT - SÉC. XVIII/XIX
 "Paisagem com casa e figuras com carroça", óleo sobre tela,
 assinado, pequenos restauros; *ver Benezit, vol. 2 - pág. 930*
 Dim. - 25 x 33 cm € 1.200 - 1.800



426
"PAISAGEM COM PASTORES E GADO PERTO DE RUÍNAS",
 óleo sobre tela, escola italiana, séc. XVIII/XIX,
 reentelado e pequenos restauros
 Dim. - 37 x 45,5 cm € 800 - 1.200



425
"SENHOR COM CAVALO",
 óleo sobre tela, escola inglesa, séc. XIX,
 restauros e pequenos defeitos
 Dim. - 66 x 85 cm € 1.000 - 1.500



427
"PAISAGEM COM RUÍNAS E FIGURAS",
 óleo sobre tela,
 séc. XVIII/XIX, reentelado e restaurado
 Dim. - 45,5 x 59 cm € 1.500 - 2.250



428
"RETRATO DO DUQUE DE LESDIGNIÈRES"

óleo sobre madeira, escola francesa, séc. XVII

Nota - no verso encontra-se colado peritagem realizada em França atribuindo a Pierre Mignard e genealogia relacionando o retratado com os Duques de Cadaval e com os Condes de Alvor/Marquesses de Távora

Dim. - 34,5 x 26 cm

€ 6.000 - 9.000



430
"RETRATO DE SENHORA COM MANTO",

óleo sobre tela,
escola flamenga,
séc. XVII/XVIII,
reentelado e restaurado

Dim. - 94 x 76 cm

€ 4.000 - 6.000



429
"PORTO DE MAR COM FIGURAS"

óleo sobre tela, séc. XVIII/XIX, reentelado, faltas e defeitos

Dim. - 53 x 102 cm

€ 1.500 - 2.250



431
"PAISAGEM COM FIGURAS",

óleo sobre tela, escola francesa, séc. XIX, pequenos restauros

Dim. - 32,5 x 46 cm

€ 1.800 - 2.500



432
PAR DE PRATOS DE SOBREMESA
EM LOIÇA DE SACAÇÃO, decoração
a azul "timbre de Sobral", séc. XIX,
marcados, cabelos e pequena esbeçadela
Dim. - 20 cm € 130 - 180

433
JARRO EM LOIÇA INGLESA,
decoração monocroma a azul
e relevada "putti", séc. XIX,
marcado, pequena colagem
Dim. - 21,5 cm € 60 - 90

434
CHÁVENA DE CHÁ E PIRES EM LOIÇA
INGLESA DE DERBY, decoração a azul
e ouro "folhas" e inscrição *MALGRE LE*
TORT, séc. XVIII, marcados, pega colada
Dim. - 6,5 x 14 cm € 250 - 375

435
FLOREIRA EM PORCELANA EUROPEIA,
decoração policromada e relevada
"cene galante", séc. XIX,
colagens e pequenos defeitos
Dim. - 31 cm € 800 - 1.200

436
CHÁVENA DE CAFÉ E PIRES EM LOIÇA
INGLESA DE DERBY, decoração a azul e
ouro "folhas" e inscrição *MALGRE LE TORT*,
séc. XVIII, marcados
Dim. - 7 x 14 cm € 400 - 600

437
JARRO EM LOIÇA INGLESA,
decoração monocroma a branco
e relevada "cenas mitológicas",
séc. XIX, marcado
Dim. - 21,5 cm € 80 - 120

438
PAR DE PRATOS DE SOPA EM LOIÇA
DE SACAÇÃO, decoração a azul
"timbre de Sobral", séc. XX,
marcados, cabelos
Dim. - 22,5 cm € 60 - 90

439
PAR DE PRATOS DE SOBREMESA
EM LOIÇA DE SACAÇÃO, decoração
a azul "timbre de Sobral", séc. XIX,
marcados, cabelos e esbeçadelas
Dim. - 20 cm € 100 - 150

440
JARRO "CHURCHILL" EM LOIÇA
DE SACAÇÃO, decoração policromada,
séc. XX, marcado, charuto colado,
pequenas faltas na policromia
Dim. - 20 cm € 100 - 150

441
COVILHETE EM LOIÇA INGLESA
DE DERBY, decoração ao gosto Imari,
séc. XIX, marcado,
cabelos e craquelé
Dim. - 25 x 24 cm € 600 - 900

442
ESCALURA "CHINÊS" EM LOIÇA
DE SACAÇÃO, decoração policromada,
séc. XIX, marcada,
craquelé
Dim. - 16,5 cm € 100 - 150

443
PAR DE PRATOS DE SOPA EM LOIÇA
DE SACAÇÃO, decoração a azul
"timbre de Sobral", séc. XIX,
marcados, cabelos e esbeçadelas
Dim. - 22,5 cm € 100 - 150



444
JARRO "PÁSSARO" EM PORCELANA DE LIMOGES, decoração policromada, séc. XX, marcado, estampilhado e assinado "Sandoz"
 Dim. - 22 cm € 350 - 500

445
PAR DE PRATOS EM LOIÇA INGLESA DE DAVENPORT, decoração a amarelo e ouro com reserva policromada "paisagem", séc. XIX, marcados
 Dim. - 23,5 cm € 200 - 300

446
COVILHETE RECORTADO DE PEQUENAS DIMENSÕES EM PORCELANA EUROPEIA, decoração policromada "cena galante", séc. XIX, marcado, desgaste no dourado
 Dim. - 12,5 x 10,5 cm € 50 - 75

447
COMPOTEIRA COM BASE EM LOIÇA INGLESA DE DAVENPORT, decoração policromada "pássaros", séc. XIX, marcadas, cabelo
 Dim. - 17,5 x 19 cm € 250 - 375

448
PAR DE COVILHETES RECORTADOS EM LOIÇA INGLESA DE DAVENPORT, decoração policromada "pássaros", séc. XIX, marcados, um com ligeiro restauro; Dim. - 6 x 24 x 20 cm € 300 - 450

449
"HOMEM COM BURRO", escultura em porcelana inglesa, decoração policromada, séc. XVIII, esbeçadelas na base
 Dim. - 14 x 7,5 x 15 cm € 2.000 - 3.000

450
PAR DE PRATOS EM LOIÇA INGLESA DE DAVENPORT, decoração a amarelo e ouro com reserva policromada "paisagem", séc. XIX, marcados, cabelo
 Dim. - 23,5 cm € 200 - 300

451
"GATO", escultura em porcelana europeia, decoração policromada, séc. XIX, falta, esbeçadelas e pequeno restauro
 Dim. - 30 cm € 350 - 500

452
SERVIÇO DE CHÁ EM PORCELANA EUROPEIA, composto por dez chávenas e pires, taça e três pratos, decoração policromada "paisagens", séc. XIX
 Dim. - 8 x 15,5 cm (taça) € 1.750 - 2.500

453
"CENA GALANTE", grupo escultórico em porcelana europeia, decoração policromada, séc. XIX, marcado, pequenas colagens
 Dim. - 28 x 31 x 16 cm € 400 - 600

454
SEIS CHÁVENAS DE CHÁ E PIRES EM LOIÇA INGLESA, decoração a azul "paisagem", séc. XIX, um pires marcado **ROYAL KENTUCKY**, cabelos e pequenas esbeçadelas; Dim. - 7 x 14 cm € 200 - 300

455
CAIXA OITAVADA EM PORCELANA EUROPEIA, decoração policromada "paisagens", aros em metal amarelo, séc. XIX, um dos aros ligeiramente solto
 Dim. - 9 x 20 x 18 cm € 300 - 450



456
"ESCRITOR SENTADO",
 escultura miniatura em marfim,
 séc. XIX/XX, pequenas faltas e defeitos
 Dim. - 6 cm € 300 - 450

457
"FILÓSOFO GREGO",
 escultura miniatura em marfim,
 séc. XIX/XX, pequenos defeitos
 Dim. - 6 cm € 250 - 375

458
"CÃO",
 escultura miniatura em marfim,
 olhos em vidro, séc. XIX/XX,
 Dim. - 4,5 cm € 200 - 300

459
SINETE "FIGA" EM MADREPÉROLA,
 timbre em prata monogramada,
 séc. XIX/XX, pequenos defeitos
 Dim. - 7 cm € 150 - 225

460
"FIGURA MASCULINA SENTADA",
 escultura miniatura em marfim,
 séc. XIX, pequenos defeitos
 Dim. - 3 cm € 250 - 375

461
"CÃO",
 escultura miniatura em marfim,
 séc. XIX, pequenos defeitos
 Dim. - 4,5 cm € 125 - 180

462
"MORTE A CAVALO",
 sinete em pedra com mão em prata
 e ouro, séc. XIX, pequenos defeitos
 Dim. - 4 cm € 100 - 150

463
CARRIAGE CLOCK EM METAL AMARELO,
 mostrador em esmalte, séc. XIX/XX,
 marcado ELLIOTT & SON - LONDON
 Dim. - 8 cm € 200 - 300

464
PINÇA ABRE-LUVAS EM MARFIM,
 séc. XIX/XX,
 ligeiros defeitos
 Dim. - 22,5 cm € 60 - 90

465
**SUPORTE PARA INSTRUMENTOS
 DE FUMO EM BRONZE E ÁGATA,**
 séc. XIX/XX, pequenos defeitos
 Dim. - 9,5 x 11,5 cm € 100 - 150

466
CARRETIHA PARA MASSAS "MÃO"
EM MARFIM, aplicações em madreperla,
 séc. XIX/XX, pequenos defeitos
 Dim. - 15 cm € 200 - 300

467
CAIXA PARA SAIS EM METAL DOURADO,
 decoração relevada "paisagem com animais
 e figuras", séc. XIX, pequenos defeitos
 Dim. - 2 x 4 x 3 cm € 50 - 75



468
ALMOFARIZ EM BRONZE COM PILÃO,
 decoração relevada "mascarões",
 português, séc. XVII, pequenos defeitos
 Dim. - 8,5 x 12 cm € 150 - 225

469
NAVETA EM METAL AMARELO,
 decoração incisa e relevada "flores",
 portuguesa, séc. XVIII/XIX, sem a tampa
 Dim. - 11 x 19,5 x 5 cm € 50 - 75

470
CASTIÇA EM METAL AMARELO,
 português,
 séc. XVII, amolgadelas
 Dim. - 13 cm € 100 - 150

471
BINÓCULOS EM MARFIM,
 aros em metal amarelo,
 séc. XIX, pequenos defeitos
 Dim. - 8 x 11 cm € 100 - 150

472
ALMOFARIZ EM MÁRMORE, embutido a
 mármore negro "cartelas com cruces",
 séc. XVIII/XIX, pequenas faltas e defeitos
 Dim. - 9 x 14,5 cm € 150 - 225

473
MÃO DE SINETE EM MARFIM,
 séc. XVIII/XIX,
 pequenos defeitos, restos de lacre
 Dim. - 10,5 cm € 400 - 600

474
"BUSTO DE ANTÓNIO TACA",
 medalhão em mármore relevado,
 séc. XVI, defeitos
 Dim. - 16 x 14,5 cm € 900 - 1.300

475
ALMOFARIZ EM BRONZE COM PILÃO,
 decoração relevada "bustos",
 séc. XVII, desgaste, mão não original
 Dim. - 8 x 12,5 cm € 300 - 450

476
ALMOFARIZ EM BRONZE COM PILÃO,
 português, séc. XVII,
 pequenos defeitos
 Dim. - 7 x 10 cm € 150 - 225

477
BACIA DE ESMOLAS EM METAL
AMARELO, decoração perlada,
 séc. XV/XVI, defeitos
 Dim. - 4,5 x 25 cm € 200 - 300

478
LEQUE EM PAPEL PINTADO E MARFIM
RENDILHADO, reservas "cenas galantes",
 séc. XIX, faltas e defeitos
 Dim. - 27 x 51 cm (aberto) € 100 - 150

479
DENTE EM MARFIM RENDILHADO
"PAISAGEM ORIENTAL", chinês, séc. XIX/
 XX, base em madeira descolada, pés partidos
 Dim. - 19,5 cm (dente) € 100 - 150



480
ARMÁRIO EM CASQUINHA PINTADA,
 decoração policromada "jarras com flores e pássaros"
 sobre fundo verde, Europa central, séc. XIX,
 faltas na pintura, restauros e pequenos defeitos
 Dim. - 160 x 102 x 47 cm € 1.000 - 1.500



482
ARMÁRIO EM TECA COM ENTALHAMENTOS,
 interior com estiradores para roupa e gavetas,
 Índia, séc. XIX,
 pequenos defeitos
 Dim. - 196,5 x 161,5 x 64 cm € 700 - 1.000



481
SOFA-TABLE VICTORIANA EM NOGUEIRA
E RAIZ DE NOGUEIRA COM ENTALHAMENTOS,
 inglesa, séc. XIX, pequenas faltas e defeitos
 Dim. - 71 x 99,5 x 62,5 cm € 1.500 - 2.250



483
SOFA-TABLE EM MOGNO COM FAIXA EM PAU SANTO,
 inglesa, séc. XIX/XX,
 pequenos defeitos
 Dim. - 73,5 x 99 x 63,5 cm € 500 - 750



484
CÓMODA LUÍS XV FOLHEADA A PAU SANTO,
 aplicações em bronze dourado,
 tampo em mármore,
 francesa, séc. XVIII, estampilhada
LARDIN (André Antoine Lardin) - Mestre em 1750 -
e JME (jurande des menuisiers-ébeniste de Paris),
 pequenos restauros
 Dim. - 84,5 x 113 x 58,5 cm € 14.000 - 20.000

485
MESA DE DOIS TAMPOS EM MADEIRA EXÓTICA
COM EMBUTIDOS E BALAUSTRAS EM MARFIM,
 chinesa, séc. XIX,
 faltas e defeitos
 Dim. - 72 x 42,5 x 42,5 cm € 200 - 300

486
MESA DE PÉ DE GALO E CADEIRA EM NOGUEIRA
ENTALHADA "FLORES" E "ENCANASTRADO",
 Europa central, séc. XIX,
 faltas e defeitos
 Dim. - 79,5 x 62 cm € 200 - 300



487
PAR DE CADEIRAS LUÍS XVI EM MADEIRA
PINTADA E DOURADA, assentos e costas estofados,
 franceses, séc. XVIII, faltas e defeitos, estofado não original
 Dim. - 85 x 49 x 45 cm € 600 - 900

488
MESA REDONDA VICTORIANA FOLHEADA
A PAU SANTO COM COLUNA CENTRAL,
 pés zoomórficos, inglesa, séc. XIX, pequenos defeitos
 Dim. - 71 x 121 cm € 2.500 - 3.750



489
TREMÓ "URNA" IMPÉRIO EM MOGNO COM ESPELHO,
 aplicações em metal, tampo de mármore, séc. XIX, pequenos
 defeitos e mármore colado; D. - 238 x 88 x 40 cm € 2.000 - 3.000

490
CANAPÉ ROMÂNTICO EM MOGNO E RAIZ DE MOGNO,
 estofado a tecido, séc. XIX, faltas e defeitos
 Dim. - 101 x 211 x 69 cm € 1.750 - 2.500



491
PAPELEIRA COM ALÇADO JORGE III EM MOGNO,
 interior do alçado com escaninhos, inglesa, séc. XVIII, restauros
 e pequenos defeitos; Dim. - 235 x 105 x 59 cm € 6.000 - 9.000

492
PAR DE CADEIRAS ESTILO LUÍS XVI EM MADEIRA PINTADA
E DOURADA, assentos e costas estofados, francesas, séc. XIX,
 pequenas faltas e defeitos; Dim. - 88 x 49 x 55 cm € 300 - 450



490



493
SECRETÁRIA "à ABATTANT" LUÍS XVI EM MOGNO, filetes e aplicações em metal dourado, estampilhada E. AVRIL (Étienne Avril) - Mestre em 1774, e JME (jurande des menuisiers-ébéniste de Paris), pequenos restauros
 Dim. - 144 x 94 x 37 cm

€ 10.000 - 15.000

494
PAR DE FAUTEUILS ESTILO LUÍS XV EM MOGNO, estofados a tecido, franceses, séc. XIX, pequenos defeitos
 Dim. - 98 x 73 x 68 cm
 € 800 - 1.200

495
QUATRO CADEIRAS ESTILO LUÍS XVI EM MADEIRA LACADA DE NEGRO COM DOURADOS, estofadas a tapeçaria de Aubusson, francesas, éc. XIX, defeitos
 Dim. - 92 x 50 x 50 cm
 € 900 - 1.250

496
MESA DE CASA DE JANTAR REDONDA EM MOGNO, duas tábuas de extensão, portuguesa, séc. XX, pequenos defeitos
 Dim. - 76 x 190 x 110 cm (total)
 € 300 - 450

497
PAR DE CADEIRAS ROMÂNTICAS EM MADEIRA LACADA DE NEGRO, embutidos de madrepérola, assentos de palhinha, francesas, séc. XIX, faltas e defeitos
 Dim. - 89 x 42 x 43 cm
 € 150 - 225

498
PAR DE CADEIRAS ROMÂNTICAS EM MADEIRA LACADA DE NEGRO, embutidos de madrepérola, assentos de palhinha, francesas, séc. XIX, faltas e defeitos
 Dim. - 89 x 42 x 43 cm
 € 150 - 225



499
MESA DE ABAS VICTORIANA EM MOGNO,
inglesa,
séc. XIX,
pequenos defeitos
Dim. - 73 x 90 x 51 cm

€ 1.200 - 1.800



501
MESA DE ABAS JORGE III EM MOGNO,
inglesa,
séc. XIX,
pequenos defeitos
Dim. - 75 x 88 x 44 cm

€ 600 - 900



500
CÓMODA BIEDERMEIER EM CARVALHO,
rolos, colunas e frisos a pintados a negro,
Europa central, séc. XIX,
pequenos defeitos
Dim. - 84,5 x 124,5 x 63 cm

€ 1.600 - 2.400



502
ARCA EM NOGUEIRA COM ENTALHAMENTOS "COLUNATA",
séc. XVII,
tampo parcialmente posterior,
faltas e defeitos
Dim. - 65 x 140 x 61 cm

€ 800 - 1.200



503
SECRETÁRIA ESTILO LUÍS XV FOLHEADA A PAU SANTO
COM MARQUETERIE "FLORES",

séc. XIX,
pequenas faltas e defeitos

Dim. - 91 x 73 x 45,5 cm

€ 1.000 - 1.500



505
ARMÁRIO LIVREIRO ROMÂNTICO EM PAU SANTO
COM PEQUENO ALÇADO,

tampo de mármore,
séc. XIX, pequenos defeitos

Dim. - 133,5 x 93 x 34 cm

€ 1.000 - 1.500



504
CÓMODA ESTILO JORGE III FOLHEADA A RAIZ DE MOGNO
COM ESTIRADOR/SECRETÁRIA,

inglesa, séc. XIX,
pequenas faltas e defeitos

Dim. - 75 x 76 x 39,5 cm

€ 1.000 - 1.500



506
CÓMODA VICTORIANA EM MOGNO,
inglesa,

séc. XIX,
restaurada, pequenos defeitos

Dim. - 120 x 121 x 52 cm

€ 1.000 - 1.500



507
PAR DE CANDEIROS EM BRONZE,
 decoração relevada "dragão",
 séc. XIX, marcados F. BARBÉDIENNE
 Dim. - 27 cm € 250 - 375

508
JARRA COM DUAS PEGAS EM VIDRO
COALHADO, decoração policromada
 "flores", séc. XVIII/XIX, pequeno cabelo
 numa pega; Dim. - 19 cm € 100 - 150

509
COMPOTEIRA COM BASE EM CRISTAL,
 decoração gomada,
 séc. XIX/XX
 Dim. - 23 cm € 50 - 75

510
PAR DE CUSPIDEIRAS COM COPOS
EM CRISTAL LIMÃO,
 séc. XIX
 Dim. - 11,5 cm € 50 - 75

511
TEIXEIRA LOPES - 1866-1942
 "Isabel", escultura em bronze, assinada,
 pequenos defeitos, base em madeira
 Dim. - 7,5 cm (escultura) € 180 - 250

512
PAR DE JARRAS EM METAL CLOISONNÉ,
 decoração policromada "flores", séc. XX,
 uma amolgada e com pequenas faltas
 Dim. - 26 cm € 60 - 90

513
JARRA E DOIS PIRES DIVERSOS
EM VIDRO COALHADO, decorações
 policromadas diversas, sécs. XVIII e XIX
 Dim. - 4,5 cm (jarra) € 60 - 90

514
SOARES DOS REIS - 1847-1889
 "Flor Agreste", escultura em bronze,
 assinada e datada de 1878, base em madeira
 Dim. - 11,5 cm (escultura) € 80 - 120

515
LIMA MACHADO PEREIRA -
1877-1974 - "Figura Feminina",
 escultura em bronze, assinada, base
 em madeira; Dim. - 13 cm € 150 - 225

516
TEIXEIRA LOPES - 1866-1942
 "Mário", escultura em bronze,
 assinada, base em madeira
 Dim. - 7 cm (escultura) € 150 - 225

517
TEIXEIRA LOPES - 1866-1942
 "Menino da gola", escultura em terracota,
 assinada, selo do autor, esbeaçadelas
 Dim. - 12 cm € 200 - 300

518
SETE SUPORTES PARA TALHERES
EM VIDRO, decoração moldada
 "bustos de meninos", séc. XX, esbeaçadelas
 Dim. - 5 x 9,5 cm € 100 - 150



519
CANDEEIRO ARTE NOVA EM BRONZE
COM QUEBRA-LUZ EM VIDRO COLORIDO
 séc. XX, assinatura não identificada,
 electrificado
 Dim. - 53 cm € 400 - 600

520
PAR DE CANDEEIROS A PETRÓLEO
EM VIDRO AZUL E METAL AMARELO,
 tûlpa e chaminé em vidro,
 séc. XIX, electrificados
 Dim. - 73 cm € 400 - 600

521
CANDEEIRO A PETRÓLEO EM BRONZE
DA ARTE, decoração relevada "figuras",
 tûlpa e chaminé em vidro,
 séc. XIX, electrificado
 Dim. - 70,5 cm € 120 - 180

522
CANDEEIRO A PETRÓLEO
EM PORCELANA DA CHINA, decoração
 policromada "flores", globo e chaminé
 em vidro, séc. XIX, electrificado
 Dim. - 71 cm € 150 - 225

523
CANDEEIRO A PETRÓLEO EM VIDRO
PINTADO E METAL AMARELO, decoração
 policromada "flores", chaminé em vidro,
 séc. XIX, electrificado
 Dim. - 59 cm € 400 - 600

524
GARRAFA EM CRISTAL
VERDE E INCOLOR,
 decoração lapidada "flores",
 séc. XX, tampa colada
 Dim. - 36 cm € 100 - 150

525
PAR DE JARRAS EM VIDRO OPALINE
AZUL, decoração moldada e relevada
 "figuras", séc. XIX,
 uma com esbeçadela na base
 Dim. - 22,5 cm € 120 - 180

526
GARRAFA EM CRISTAL
AZUL E INCOLOR,
 decoração lapidada "flores",
 séc. XIX
 Dim. - 31 cm € 100 - 150

527
PAR DE JARRAS EM CRISTAL
ROSA E INCOLOR COM PINGENTES,
 decoração gomada e lapidada,
 séc. XIX, pequenas esbeçadelas
 Dim. - 29 cm € 300 - 450



528
A. CARRIER - 1824-1887
 "Esperando a ordem", escultura em bronze, base em mármore, assinada
 Nota - vd. *Benexit*, vol. 3, págs. 292 e 293
 Dim. - 54 cm (escultura) € 2.000 - 3.000

529
SOARES DOS REIS - 1847-1889
 "Busto de senhora inglesa - Mrs. Leech", escultura em bronze, assinada e datada de Lisboa, Novembro de 1887
 Dim. - 32,5 cm € 1.200 - 1.800

530
FLOREIRA EM CRISTAL LAPIDADO,
 montagem em bronze dourado "dragão", séc. XIX,
 marcada J. M. RIBEIRO - PORTO
 Dim. - 20 x 29 x 17 cm € 300 - 450

531
PETER BREUER - 1856-1930
 "Nu feminino", escultura em bronze, assinada e datada de 1890
 Nota - vd. *Benexit*, vol. 2, pág. 794
 Dim. - 31 x 38 x 22 cm € 1.200 - 1.800

532
"CAÇADOR",
 escultura em terracota pintada, Europa Central, séc. XIX/XX,
 pequeno restauro e pequenos defeitos
 Dim. - 53 cm € 400 - 600

533
"DANTE",
 escultura em bronze de arte, italiana, séc. XIX
 Dim. - 59 cm € 250 - 375

534
"CÃO",
 escultura articulada em papier-maché pintado, olhos em vidro, trela em metal, séc. XIX, faltas e defeitos
 Dim. - 38 x 44 x 16 cm € 1.000 - 1.500

535
TINTEIRO EM MADEIRA ENTALHADA "GALO E GALINHA",
 Europa Central, séc. XIX
 Dim. - 28 x 45 x 24 cm € 200 - 300

536
"CANHÃO", reprodução em bronze, suporte em madeira pintada de verde com aplicações em bronze, séc. XX, pequenos defeitos
 Dim. - 20 x 55 x 14,5 cm € 60 - 90



537
RELÓGIO "FIGURAS FEMININAS COM AMOR"
 EM BRONZE DE ARTE, mostrador em esmalte, séc. XIX,
 mecanismo a necessitar de conserto

Dim. - 85 cm

€ 350 - 500



538
RELÓGIO EM CRISTAL LAPIDADO COM APLICAÇÕES
 EM BRONZE, base em mármore, francês, séc. XIX,
 pequenos defeitos, mecanismo a necessitar de conserto

Dim. - 57 cm

€ 1.000 - 1.500

539
RELÓGIO E PAR DE CANDELABROS EM BRONZE DOURADO,
 séc. XIX/XX, faltas e pequenos defeitos,
 mecanismo a necessitar de conserto

Dim. - 68 cm (relógio)

€ 3.000 - 4.500





540
"NATUREZA MORTA - FLORES",
óleo sobre tela oval, séc. XIX,
reentelado e pequenos defeitos
Dim. - 59,5 x 46,5 cm

€ 1.200 - 1.800



542
"CENA DE VILA COM PERSONAGENS",
óleo sobre tela, escola flamenga, séc. XVIII/XIX,
reentelado e restaurado
Dim. - 102 x 81 cm

€ 3.000 - 4.500



541
"PAISAGEM COM CONSTRUÇÃO E FIGURAS",
óleo sobre tela, séc. XVII/XVIII,
reentelado, restaura e defeitos
Dim. - 32 x 40,5 cm

€ 500 - 750



543
"ALEGORIA COM BISPO E FIGURAS À MESA",
óleo sobre tela,
escola italiana, séc. XVIII
Dim. - 60 x 76,5 cm

€ 2.500 - 3.750



544
RUPERT BUNNY - 1864-1947
"Cena de família em terraço", óleo sobre tela,
reentelado, pequenos defeitos - ver *Benezit - vol. 2º, pág. 953*
Dim. - 65 x 54 cm € 1.000 - 1.500



546
"RETRATO DE SENHORA JOVEM",
óleo sobre tela, escola inglesa, séc. XIX,
reentelado e pequenos restauros
Dim. - 94 x 72 cm € 1.200 - 1.800



545
"ÚLTIMA CEIA",
óleo sobre tela, escola portuguesa,
séc. XVIII, pequenos restauros
Dim. - 52,5 x 64,5 cm € 1.000 - 1.500



547
ANDRÉ CORTES - séc. XIX
"Paisagem com pastor e gado", óleo sobre tela, assinado,
pequenos restauros - ver *Benezit - vol. 3º, pág. 921*
Dim. - 59 x 81 cm € 2.000 - 3.000



548
"NOSSA SENHORA COM O MENINO",
óleo sobre madeira,
séc. XVIII, restaurado
Dim. - 54,5 x 43 cm

€1.800 - 2.500



550
"NOSSA SENHORA DO CARMO",
óleo sobre cobre, séc. XVIII,
pequenas faltas e defeitos
Dim. - 32,5 x 27 cm

€ 600 - 900



549
"PROCISSÃO SAINDO DO CASTELO",
óleo sobre tela, séc. XVII/XVIII,
reentelado e pequenos defeitos
Dim. - 58,5 x 72,5 cm

€ 3.500 - 5.000



551
"PAISAGEM - FIGURAS E GADO PERTO DE LAGO",
óleo sobre tela, escola inglesa, séc. XVIII/XIX,
reentelado e restaurado
Dim. - 39 x 55,5 cm

€ 4.000 - 6.000



552
"DESCIDA DA CRUZ",
 óleo sobre cobre, séc. XVII, segundo a obra de P.P. Rubens,
 faltas e pequenos defeitos
 Dim. - 34,5 x 25,5 cm € 1.200 - 1.800



554
"CRISTO CRUCIFICADO",
 óleo sobre tela, escola espanhola,
 séc. XVIII/XIX, reentelado e defeitos
 Dim. - 129 x 63 cm € 1.000 - 1.500



553
R. PAUL - SÉC. XIX
"Natureza morta", óleo sobre tela,
 assinado e datado de 1882, restauros
 Dim. - 73,5 x 92 cm € 3.000 - 4.500



555
"NATUREZA MORTA - BODEGON",
 óleo sobre tela, escola espanhola,
 séc. XIX, pequenas faltas e defeitos
 Dim. - 61,5 x 81 cm € 2.000 - 3.000



556
"SANTA MADALENA",
óleo sobre madeira, séc. XVII,
lacre brasonado no verso, pequenos restauros
Dim. - 41 x 29,5 cm

€ 800 - 1.200



558
"CENA BÍBLICA",
óleo sobre castanho, escola portuguesa,
séc. XVII, faltas e defeitos
Dim. - 104 x 95 cm

€ 1.000 - 1.500



557
"PAISAGEM COM FIGURAS E CASA",
óleo sobre tela, escola flamenga,
séc. XVIII/XIX, reentelado e pequenos restauros
Dim. - 40,5 x 57,5 cm

€ 2.500 - 3.750



559
"PAISAGEM COM FIGURAS PERTO DE RUÍNAS",
óleo sobre tela, escola italiana,
séc. XVII/XVIII, reentelado e restaurado
Dim. - 62,5 x 92,5 cm

€ 3.000 - 4.500



560
"CENA BÍBLICA - FIGURAS À MESA",
 óleo sobre tela, escola italiana, séc. XVII/XVIII, restauros
 e pequenos defeitos; Dim. - 89,5x105,5 cm € 2.500 - 3.750

561
"CRISTO EXPULSANDO OS VENDILHÕES DO TEMPLO",
 óleo sobre tela, escola italiana, séc. XVIII/XIX, restauros
 e pequenos defeitos; Dim. - 100 x 135,5 cm € 3.000 - 4.500





562
"NOSSA SENHORA COM O MENINO COROADOS",
óleo sobre tela, Europa Central,
séc. XIX, pequenos restauros
Dim. - 69 x 56 cm € 1.000 - 1.500



564
"NOSSA SENHORA DA CONCEIÇÃO",
óleo sobre tela, escola espanhola,
séc. XVIII, reentelado e pequenos restauros
Dim. - 79 x 59 cm € 1.000 - 1.500

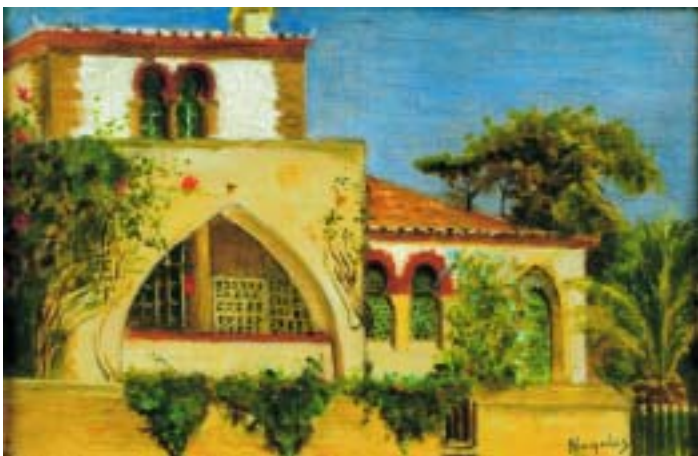

563
JOSÉ NOGALES SEVILLA - 1860-1939
"Casa estilo neomudejar", óleo sobre tela colada em madeira,
assinado - ver Benexit - vol. 10, pág. 250
Dim. - 22 x 34,5 cm € 400 - 600



565
ENRIQUE SERRA - 1859-1918
"Paisagem com lago e flores", óleo sobre tela,
assinado de Roma, restauro - ver Benexit - vol. 12, pág. 690
Dim. - 39,5 x 65,5 cm € 2.000 - 3.000



566

J. STIP - SÉC. XIX

"Marinha - barcos ancorados",
 óleo sobre madeira,
 assinado,
 craquelé

Dim. - 18,5 x 24 cm

€ 1.000 - 1.500



568

R. REIMANN - SÉC. XIX/XX

"Marinha - barcos perto da costa",
 óleo sobre tela,
 assinado e datado de 1894,
 reentelado

Dim. - 44,5 x 56 cm

€ 300 - 450



567

"MARINHA - FIGURAS NA PRAIA",

óleo sobre cobre,
 escola flamenga,
 séc. XVII,
 brasão, iniciais e datado de 1670 no verso

Dim. - 35 x 42 cm

€ 2.000 - 3.000



569

E. G. DUCKER - 1841-1916

"Família junto a lago",
 óleo sobre madeira,
 assinado

- ver *Benezit* - vol. 4, pág. 797

Dim. - 32 x 45 cm

€ 1.000 - 1.500



570

"PAISAGEM COM FIGURAS E RUÍNAS",

óleo sobre tela, séc. XVIII,

assinatura não identificada, datado de 1787,

pequenos restauros antigos

Dim. - 73 x 90 cm

€ 5.000 - 7.500

571

"NATUREZA MORTA",

óleo sobre tela,

séc. XX,

assinatura não identificada

Dim. - 30,5 x 60 cm

€ 120 - 180

572

MAGALHÃES - SÉC. XX

"Natureza morta - pavão e frutos",

óleo sobre tela colada em plátex,

assinado, restauros

Dim. - 90 x 69 cm

€ 500 - 750

573

"CENA GALANTE",

óleo sobre tela,

escola francesa, séc. XVIII,

reentelado e restaurado

Dim. - 130,5 x 126 cm

€ 8.000 - 12.000





574
JARRA EM PORCELANA DA CHINA,

decoreção policromada "flores",
séc. XIX,

marcada

Dim. - 35,5 cm

€ 150 - 225

577
BULE EM PORCELANA DA CHINA,

decoreção policromada "figuras
orientais", reinado Qianlong, séc. XVIII,

pomo da tampa restaurado, cabelos

Dim. - 9,5 cm

€ 150 - 225

580

**PAR DE PRATOS EM PORCELANA
DA CHINA,** decoreção policromada

"jardim oriental", reinado Qianlong,
séc. XVIII, cabelo consolidado, esbeçadelas

Dim. - 23 cm

€ 200 - 300

575

PAR DE JARRAS EM PORCELANA

DA CHINA, Companhia das Índias,
decoreção a azul "folhas",

reinado Jiaqing, séc. XVIII/XIX

Dim. - 18,5 cm

€ 1.100 - 1.600

578

TAÇA COM DUAS PEGAS E PIRES

EM PORCELANA DA CHINA, Companhia
das Índias, decoreção policromada "animais"
reinado Qianlong, séc. XVIII, cabelo e

esbeçadelas; Dim. - 8 x 12 cm

€ 100 - 150

581

PAR DE COVILHETES EM PORCELANA

DA CHINA, Companhia das Índias,
decoreção policromada "borboletas

e flores", reinado Qianlong, séc. XVIII

Dim. - 27,5 cm

€ 300 - 450

576

PRATO DE GRANDES DIMENSÕES

EM PORCELANA DA CHINA, Companhia
das Índias, decoreção policromada

"flores", reinado Qianlong, séc. XVIII,

esbeçadelas; Dim. - 35 cm

€ 300 - 450

579

JARRA EM PORCELANA DA CHINA,

decoreção powder blue e ouro "paisagem
oriental", reinado Qianlong, séc. XVIII,

colagem, cabelos e esbeçadelas

Dim. - 26,5 cm

€ 200 - 300

582

PAR DE PRATOS EM PORCELANA

DA CHINA, decoreção policromada

"jardim oriental", reinado Qianlong,
séc. XVIII, pequena esbeçadela restaurada

Dim. - 23 cm

€ 200 - 300



583
COVILHETE EM PORCELANA
 DA CHINA, Companhia das Índias,
 decoração policromada "flores e pássaros",
 reinado Qianlong, séc. XVIII, esbeijadela
 Dim. - 26,5 cm € 100 - 150

584
SEIS TAÇAS E PIRES EM PORCELANA
 DA CHINA, Companhia das Índias,
 decoração policromada "gamo", reinado
 Qianlong, séc. XVIII, uma taça e um pires
 com cabelos; Dim. - 4 x 11 cm € 1.000 - 1.500

585
TRAVESSA OITAVADA EM PORCELANA
 DA CHINA, Companhia das Índias,
 decoração policromada "armas de família
 europeia", reinado Qianlong, séc. XVIII,
 cabelos; Dim. - 26 x 18 cm € 200 - 300

586
SEIS TAÇAS E PIRES EM PORCELANA
 DA CHINA, decoração a azul e negro
 "árvore e pássaro", reinado Qianlong,
 séc. XVIII, uma taça com cabelo
 Dim. - 4,5 x 12 cm € 1.000 - 1.500

587
COVILHETE EM PORCELANA DA CHINA,
 Companhia das Índias, decoração
 policromada "flores", reinado Qianlong,
 séc. XVIII, pequenas esbeijadela
 restauradas; Dim. - 26,5 cm € 200 - 300

588
PRATO EM PORCELANA DA CHINA,
 decoração a azul "paisagem oriental",
 reinado Qianlong, séc. XVIII,
 cabelos e esbeijadela
 Dim. - 23 cm € 100 - 150

589
PERFUMADOR EM PORCELANA
 DA CHINA, decoração policromada
 "figuras orientais", reinado Jiaqing,
 séc. XVIII/XIX, ligeira esbeijadela
 Dim. - 5,5 x 9 cm € 100 - 150

590
TRAVESSA EM PORCELANA DA CHINA,
 Companhia das Índias, decoração a sépia
 e ouro "escudo monogramado e timbre",
 reinado Qianlong, séc. XVIII
 Dim. - 32 x 26 cm € 350 - 500

591
PAR DE PRATOS EM PORCELANA
 DA CHINA, Companhia das Índias,
 decoração a azul "vasos com flores",
 reinado Qianlong, séc. XVIII
 Dim. - 23 cm € 220 - 330



592
PRATO EM PORCELANA DA CHINA,
 Companhia das Índias, decoração
 policromada "flores", reinado Qianlong,
 séc. XVIII, cabelo e pequenas esbeçadelas
 Dim. - 22,5 cm € 100 - 150

593
PAR DE JARRAS EM PORCELANA
DA CHINA, decoração policromada
 dita Mandarin, reinado Jiaqing,
 séc. XVIII/XIX, cabelos, uma pega colada
 Dim. - 17,5 cm € 100 - 150

594
TRAVESSA OITAVADA EM PORCELANA
DA CHINA, decoração policromada
 Imari, reinado Qianlong, séc. XVIII,
 ligeiro desgaste na decoração
 Dim. - 31 x 22,5 cm € 400 - 600

595
GARRAFA COM TAMPA EM PORCELANA
DA CHINA, decoração policromada
 "figuras orientais", séc. XIX,
 esbeçadelas na tampa
 Dim. - 27 cm € 120 - 180

596
PRATO SEXTAVADO EM PORCELANA
DA CHINA, decoração policromada
 "figuras orientais", reinado Qianlong,
 séc. XVIII, ligeiras falhas no vidro
 Dim. - 28 x 25 cm € 550 - 800

597
PAR DE PRATOS DE SOPA EM PORCELANA
DA CHINA, Companhia das Índias,
 decoração policromada "flores", reinado
 Qianlong, séc. XVIII, esbeçadelas
 Dim. - 22,5 cm € 400 - 600

598
TRAVESSA RECORTADA EM PORCELANA
DA CHINA, decoração a azul
 "jardim oriental", reinado Qianlong,
 séc. XVIII, esbeçadelas
 Dim. - 28 x 18,5 cm € 180 - 250

599
CAIXA COM BASE EM PORCELANA DA
CHINA, Companhia das Índias, decoração
 policromada e relevada com pasta mole ao
 gosto Meissen "flores", reinado Qianlong,
 séc. XVIII; Dim. - 8 x 15 cm € 400 - 600

600
PAR DE PRATOS EM PORCELANA
DA CHINA, decoração policromada
 "paisagem oriental", reinado Qianlong,
 séc. XVIII, cabelos e esbeçadela
 Dim. - 23 cm € 150 - 225