



1023
PLACA JUDAICA EM PRATA INGLESA,
 séc. XX, contraste de Londres (1915-1916), marca de ourives J.R.,
 pequena falta na coroa, Dim. - 34,5 x 22,5 cm € 3.000 - 4.500



1025
PLACA JUDAICA EM PRATA AMERICANA,
 séc. XX, marcada, ligeira amolgadela
 Dim. - 39,5 x 28,5 cm € 3.000 - 4.500



1024
CENTRO DE MESA EM PRATA ESTRANGEIRA, dois pratos
 e jarra em cristal lapidado, séc. XX, marca de teor de 925%
 Dim. - 48 cm € 2.000 - 3.000



1026
TERRINA OVAL EM PRATA BOLIVIANA,
 pegas "bodes" e pega da tampa "abóbora", séc. XIX, sem marcas
 Dim. - 33 x 42 x 28 cm; Peso - 4.292 grs. € 2.500 - 3.750



1027
CAFETEIRA DE TRÊS PÉS
EM CASQUINHA,
 séc. XIX/XX,
 marcada
 Dim. - 28 cm

€ 120 - 180

1028
TEMLADEIRA EM PRATA
ESTRANGEIRA,
 séc. XX, marcada
 Dim. - 6,5 x 18 x 12,5 cm
 Peso - 196 grs.

€ 80 - 120

1029
TAÇA OVAL EM PRATA ITALIANA,
 séc. XX,
 marcada, amolgadelas
 Dim - 8 x 29,5 x 24,5 cm
 Peso - 373 grs.

€ 100 - 150

1030
LAVABO EM PRATA FRANCESA,
 séc. XX,
 marcado "Puiforcat"
 Dim. - 5 x 11 cm
 Peso - 167 grs.

€ 100 - 150

1031
PAR DE CASTIÇAIS "PUTTI"
EM PRATA FRANCESA,
 séc. XIX, marcados, amolgadelas
 Dim. - 22,5 cm
 Peso - 642 grs.

€ 1.000 - 1.500

1032
CONJUNTO DE TRÊS FRASCOS
DE TOILETTE COM TAMPAS EM PRATA
PORTUGUESA, séc. XIX/XX, contraste
Javali do Porto (1887-1937) (Vidal - 83)
 Dim. - 16,5 cm

€ 150 - 225

1033
PAR DE BASES MONOGRAMADA
EM PRATA FRANCESA,
 séc. XX, marcadas "Puiforcat"
 Dim. - 9,5 cm
 Peso - 104 grs.

€ 100 - 150

1034
BANDEJA DE BORDO VAZADO EM PRATA
INGLESA, decoração "cachos de uvas",
 séc. XX, contraste de Sheffield (1944-1945)
 marca de ourives "HA"; Dim. - 4 x 26 x 31 cm
 Peso - 740 grs.

€ 300 - 450

1035
BULE E LEITEIRA "CABEÇA DE ÁGUIA"
EM PRATA ESTRANGEIRA,
 séc. XIX/XX, marcados
 Dim. - 17 cm
 Peso - 399 grs.

€ 500 - 750



1036

PAR DE CANDELABROS DE QUATRO LUMES EM PRATA ALEMÃ,
decoreação com cisnes, séc. XIX,

marcados, amolgadela

Dim. - 57 cm; Peso - 2.003 grs.

€ 1.800 - 2.500



1037
MOLDURA EM PRATA PORTUGUESA
 aplicação de pedras, séc. XX,
 contraste Águia do Porto (1938-1984),
 marcada "David Ferreira" (Vidal - 49)
 Dim. - 28 x 23 cm € 750 - 1.100

1038
MOLDURA DE PEQUENAS DIMENSÕES
EM PRATA PORTUGUESA, séc. XX,
 contraste Águia de Lisboa (1938-1984)
 (Vidal - 45)
 Dim. - 14 x 9 cm € 60 - 90

1039
CÓMODA/GUARDA-JÓIAS MINIATURA
EM PAU SANTO, mecanismo de música,
 aplicações em prata, séc. XIX/XX,
 sem marcas, com chave, faltas
 Dim. - 14,5 x 26 x 12,5 cm 750 - 1.100

1040
MOLDURA DE PEQUENAS DIMENSÕES
EM PRATA PORTUGUESA, séc. XX,
 contraste Águia do Porto (1938-1984)
 (Vidal - 65)
 Dim. - 13,5 x 9 cm € 80 - 120

1041
MOLDURA EM PAU SANTO COM
APLICAÇÕES EM PRATA PORTUGUESA,
 séc. XIX/XX, contraste Javali do Porto
 (1887-1937) (Vidal - 83)
 Dim. - 28 x 21 cm € 120 - 180

1042
ESPELHO DE MESA REDONDO
COM MOLDURA EM PRATA PORTUGUESA
 decoração "rosas", séc. XIX/XX, contraste
 Javali do Porto (1887-1937) (Vidal - 73)
 Dim. - 24,5 cm € 200 - 300

1043
MOLDURA PERLADA EM PRATA
PORTUGUESA, séc. XX,
 contraste Águia do Porto (1938-1984)
 (Vidal - 49)
 Dim. - 18 x 13 cm € 120 - 180

1044
"S. MARCOS",
 placa em prata sobre veludo,
 séc. XVIII,
 sem marcas
 Dim. - 17,5 x 11,5 cm € 150 - 225

1045
ESPELHO DE MESA OVAL,
 moldura em cristal e metal,
 séc. XX,
 pequenos defeitos
 Dim. - 31 x 23,5 cm € 80 - 120



1046
"RAINHA DONA AMÉLIA",
 fotografia com moldura em prata, séc. XX, sem marcas
 Dim. - 33 x 28 cm € 300 - 450



1048
CÓMODA ESTILO D. JOSÉ MINIATURA/GUARDA JÓIAS
 EM PAU SANTO, aplicações em prata portuguesa,
 séc. XIX/XX, contraste Javali de Lisboa (1887-1937),
 marca de ourives "Leitão & Irmão" (Vidal - 82 e 635),
 com chave, pequenas faltas e defeitos
 Dim. - 21,5 x 27 x 18 cm € 1.500 - 2.250



1047
SALVA OVAL "CEIA DO SENHOR" EM PRATA PORTUGUESA,
 séc. XX, contraste Águia do Porto (1938-1984) (Vidal - 46)
 Dim. - 86 x 59 cm
 Peso - 3,200 grs. € 1.500 - 2.250

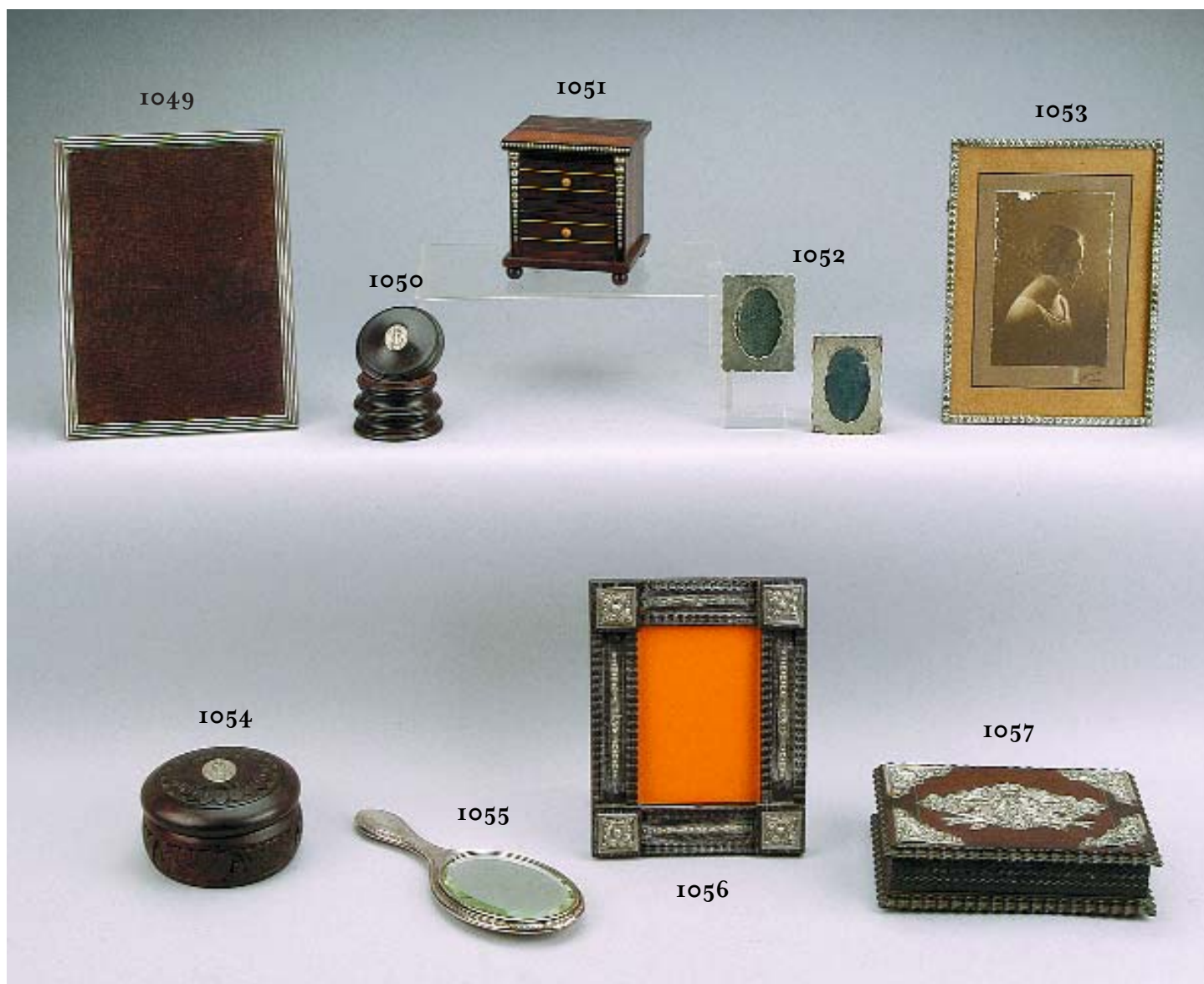

1049
MOLDURA EM PRATA PORTUGUESA,
 séc. XX, contraste Águia do Porto
 (1938-1984)
 (Vidal - 49)
 Dim. - 25,5 x 19 cm € 80 - 120

1050
CAIXA EM PAU SANTO, medalha "Santo
 Antônio" em prata portuguesa, séc. XX,
 contraste Águia do Porto (1938-1984),
 assinada João da Silva (Vidal - 65)
 Dim. - 6 x 7,5 cm € 50-75

1051
CÓMODA MINIATURA EM PAU SANTO,
 aplicações em prata portuguesa,
 séc. XX,
 com marca de ourives
 Dim. - 12,5 x 11 x 11 cm € 100 - 150

1052
2 MOLDURAS DE PEQUENAS DIMENSÕES
EM PRATA PORTUGUESA, séc. XX,
 contraste Águia do Porto (1938-1984),
 marca da ourivesaria "Pedro Baptista"
 (Vidal - 65); Dim. - 8 x 6 cm € 200 - 300

1053
MOLDURA PERLADA
EM PRATA PORTUGUESA, séc. XX,
 contraste Águia de Lisboa (1938-1984)
 (Vidal - 48)
 Dim. - 24 x 18 cm € 100 - 150

1054
CAIXA EM MADEIRA EXÓTICA, medalha
 "Nossa Senhora da Conceição" em prata
 portuguesa, séc. XX, contraste Águia do
 Porto (1938-1984), assinada João da Silva
 (Vidal - 65); Dim. - 7 x 12 cm € 80 - 120

1055
ESPELHO DE MÃO
EM PRATA ESTRANGEIRA,
 séc. XX,
 marcado, ligeiras amolgadelas
 Dim. - 24 cm € 30 - 45

1056
MOLDURA DE TREMIDOS
EM CASTANHO COM APLICAÇÕES
EM PRATA,
 séc. XX, sem marcas
 Dim. - 22 x 17 cm € 150 - 225

1057
CAIXA EM PAU SANTO COM APLICAÇÕES
EM PRATA PORTUGUESA, séc. XIX/XX,
 contraste Javali do Porto (1887-1937)
 (Vidal - 83)
 Dim. - 6 x 21 x 13,5 cm € 200 - 300



- | | | | | | |
|--|--------------------|---|--------------------|--|--------------------|
| <p>1058
DUAS TRAVESSAS OVAIS
EM CASQUINHA,
séc. XX,
marcada
Dim. - 42 x 32,5 cm</p> | <p>€ 150 - 225</p> | <p>1061
CHOCOLATEIRA EM CASQUINHA,
séc. XX,
marcado,
pequenas amolgadelas
Dim. - 19 cm</p> | <p>€ 80 - 120</p> | <p>1064
SHAKER ART DÉCO
EM METAL PRATEADO,
séc. XX,
marcado
Dim. - 25 cm</p> | <p>€ 80 - 120</p> |
| <p>1059
JARRO DE ÁGUA
EM CASQUINHA FRANCESA,
séc. XX,
marcado "Christoffle"
Dim. - 16,5 cm</p> | <p>€ 80 - 120</p> | <p>1062
PAR DE PRATOS REDONDOS
EM CASQUINHA,
séc. XX,
marcados
Dim. - 33 cm</p> | <p>€ 150 - 225</p> | <p>1065
SERVIÇO DE CHÁ E DE CAFÉ
COM BANDEJA EM CASQUINHA,
composto por bule, cafeteira, açucareiro,
leiteira e bandeja, séc. XX, marcado
Dim. - 45 x 31 cm (bandeja)</p> | <p>€ 500 - 750</p> |
| <p>1060
TAMPA DE TRAVESSA MONOGRAMADA
EM CASQUINHA INGLESA,
séc. XIX,
sem marcas
Dim. - 32 x 53 x 41 cm</p> | <p>€ 400 - 600</p> | <p>1063
TAMPA DE TRAVESSA BRASONADA
EM CASQUINHA INGLESA,
séc. XX,
sem marcas, amolgadela
Dim. - 20 x 37 x 24,5 cm</p> | <p>€ 350 - 500</p> | <p>1066
PAR DE PRATOS COBERTOS OVAIS
EM CASQUINHA INGLESA,
gravação com timbre heráldico,
séc. XX, marcados
Dim. - 13 x 29,5 x 22 cm</p> | <p>€ 250 - 375</p> |



- 1067**
CHÂTELAINES COM CAIXA
PARA RELÓGIO EM METAL,
 séc. XX
 Dim. - 19,5 cm
 € 50 - 75
- 1068**
COROA EM PRATA PORTUGUESA,
 séc. XX, contraste Águia do Porto
 (1938-1984) (Vidal - 65)
 Dim. - 9,5 cm
 Peso - 60 grs.
 € 120 - 180
- 1069**
OVO EM PRATA ESTRANGEIRA
RELEVADA,
 séc. XIX/XX,
 marcado
 Dim. - 5,5 cm
 € 50 - 75
- 1070**
CAIXA DE PÓ DE ARROZ MINIATURA
"OVO" EM ESMALTE,
 séc. XIX/XX,
 marcada
 Dim. - 3,5 cm
 € 80 - 120
- 1071**
"SACOLA COM CORREIAS"
EM PRATA ESTRANGEIRA,
 séc. XX, marcada
 Dim. - 9 x 4,5 cm
 Peso - 24 grs.
 € 50 - 75
- 1072**
CIGARREIRA EM PRATA PORTUGUESA,
 séc. XIX/XX, contraste Javali do Porto
 (1887-1937) (Vidal - 83), amolgadelas
 Dim. - 2,5 x 8 x 9 cm
 Peso - 103 grs.
 € 100 - 150
- 1073**
CIGARREIRA MONOGRAMADA
EM PRATA ESTRANGEIRA,
 séc. XX, marcada
 Dim. - 1 x 10 x 8 cm
 Peso - 110 grs.
 € 60 - 90
- 1074**
CIGARREIRA EM PRATA INGLES,
 séc. XX,
 contraste de Birmingham (1910-1902),
 marca de ourives "JW"
 Dim. - 8,5 x 6 x 1,5 cm
 € 250 - 375
- 1075**
CIGARREIRA EM PRATA FRANCESA,
 séc. XIX,
 marcada
 Dim. - 1 x 11 x 7,5 cm
 Peso - 162 grs.
 € 100 - 150
- 1076**
CIGARREIRA EM PRATA PORTUGUESA,
 séc. XX,
 contraste Águia do Porto (1938-1984)
 (Vidal - 65); Dim. - 1 x 8 x 10,5 cm
 Peso - 100 grs.
 70 - 100
- 1077**
CIGARREIRA EM PRATA ESTRANGEIRA,
 séc. XX,
 marcada
 Dim. - 1 x 9 x 7,5 cm
 Peso - 89 grs.
 € 60 - 90
- 1078**
CIGARREIRA EM PRATA ESTRANGEIRA,
 séc. XX,
 marcada
 Dim. - 1 x 10,5 x 8 cm
 Peso - 133 grs.
 € 60 - 90



- | | | |
|--|---|---|
| <p>1079
"CENA DE INTERIOR", pintura sobre esmalte, moldura em prata portuguesa e acrílico, séc. XX, contraste do Porto pós-1985 (Vidal - 4107)
Dim. - 42 x 30 cm € 800 - 1.200</p> | <p>1082
"GUITARRISTA", pintura sobre esmalte, moldura em prata portuguesa e acrílico, séc. XX, contraste do Porto pós-1985 (Vidal - 4107)
Dim. - 42 x 30 cm € 800 - 1.200</p> | <p>1085
FACA COM CABO E BAINHA EM PRATA ESTRANGEIRA, séc. XX, sem marcas
Dim. - 31,5 cm € 80 - 120</p> |
| <p>1080
PAR DE CANDELABROS DE TRÊS LUMES EM CASQUINHA, séc. XIX, sem marcas, um partido
Dim. - 46 cm € 300 - 450</p> | <p>1083
PAR DE CASTIÇAIS ESTILO LUÍS XVI EM BRONZE PRATEADO, séc. XX, marcados
Dim. - 27,5 cm € 180 - 250</p> | <p>1086
FACA COM CABO E BAINHA EM PRATA ESTRANGEIRA, séc. XX, sem marcas
Dim. - 32,5 cm € 80 - 120</p> |
| <p>1081
BULE COM ESCALFADOR EM CASQUINHA, séc. XX, sem marcas, corrente adaptada, faltas
Dim. - 42 cm € 150 - 225</p> | <p>1084
PAR DE SALEIROS EM CRISTAL LAPIDADO COM TAMPAS EM PRATA NORUEGUESA ESMALTADA, séc. XIX/XX, marcada
Dim. - 4,5 cm € 50 - 75</p> | <p>1087
BALDE DE GELO ART DÉCO EM CASQUINHA FRANCESA, séc. XX, marcado "Christoffle"
Dim. - 18,5 cm € 120 - 180</p> |



- 1088**
COLHER DE ARROZ EM PRATA
 PORTUGUESA, séc. XIX, contraste de Lisboa (1870-1879), marca de ourives JFN (1870-1879) (M. A. - L 43 e L 359)
 Dim. - 31,5 cm; Peso - 136 grs. € 100 - 150
- 1089**
CONCHA DE SOPA EM PRATA
 PORTUGUESA, séc. XVIII/XIX, contraste de Lisboa (1770-1804), marca de ourives ilegível (M. A. - L 31)
 Dim. - 32 cm; Peso - 170 grs. € 100 - 150
- 1090**
COLHER DE ARROZ EM PRATA
 PORTUGUESA, séc. XIX, contraste do Porto (1810-1818), marca de ourives R P (1810-1836) (M. A. - P23 e P524)
 Dim. - 30,5 cm; Peso - 111 grs. € 100 - 150
- 1091**
CONCHA DE SOPA EM PRATA
 PORTUGUESA, séc. XIX, contraste do Porto (1843-1853), marca de ourives APC (1836-1853) (M. A. - P34 e P171), amolgada; D. - 30 cm; P. - 160 g. € 120 - 180
- 1092**
COLHER DE ARROZ EM PRATA
 PORTUGUESA, séc. XIX, contraste do Porto (1810-1818), marca de ourives R P (1810-1836) (M. A. - P23 e P 524)
 Dim. - 30 cm; Peso - 116 grs. € 100 - 150
- 1093**
CONCHA DE SOPA EM PRATA
 PORTUGUESA, séc. XIX/XX, contraste Javali do Porto (1887-1937) (Vidal - 73); Dim. - 31 cm
 Peso - 192 grs. € 80 - 120
- 1094**
COLHER DE ARROZ EM PRATA
 PORTUGUESA, séc. XIX, contraste de Lisboa (1870-1879), marca de ourives CARS (1870-1881) (M. A. -L43 e L 165)
 Dim. - 27,5 cm; Peso - 87 grs. € 80 - 120
- 1095**
CONCHA DE SOPA PERLADA EM PRATA
 PORTUGUESA, séc. XVIII, contraste do Porto (1784-1790), marca de ourives PC (M. A. - P15)
 Dim. - 33 cm; Peso - 143 grs. € 400 - 600
- 1096**
PINÇA DE SALADA EM PRATA PORTUGUESA, séc. XIX, marca ilegível
 Dim. - 30 cm
 Peso - 221 grs. € 150 - 225
- 1097**
PINÇA EM PRATA INGLESA, séc. XIX, contraste de Londres (1830-1831), marca de ourives "PJC"
 Dim. - 14,5 cm
 Peso - 44 grs. € 100 - 150
- 1098**
PINÇA EM PRATA INGLESA, séc. XIX, contraste de Exeter (1855-1856), marca de ourives JWJW
 Dim. - 14,5 cm
 Peso - 54 grs. € 100 - 150
- 1099**
FAÇA DE PAPEL EM PAU SANTO E PRATA PORTUGUESA "ESFERA ARMILAR", séc. XIX/XX, contraste Javali do Porto (1887-1937) (Vidal - 83)
 Dim. - 27 cm € 200 - 300