



997
ANEL "FIM DE CURSO" EM OURO
 COM ÁGATA,
 séc. XX,
 marcas estrangeiras
Peso - 4,3 grs € 90 - 125

998
MEDALHÃO PORTA-RETRATO EM OURO
 "FLORES" E "MONOGRAMA - FM",
 português, séc. XX, contraste do Porto
 (1938-1984) (Vidal - 26)
Peso - 18 grs. € 150 - 225

999
ANEL DE BRASÃO EM OURO,
 armas partidas: 1º Calado?; 2º Machado;
 timbre português, séc. XX,
 sem marca
Peso - 7,5 grs € 180 - 250

1000
ANEL EM OURO COM UMA SAFIRA OVAL
 E 12 DIAMANTES TALHE ROSA,
 português, séc. XX, contraste de Lisboa
 (1887-1937) (Vidal - 82)
Peso - 4 grs. € 150 - 225

1001
ALFINETE "FLOR" EM OURO
 E PRATA COM 70 DIAMANTES,
 séc. XX,
 sem marcas
Peso - 23,5 grs. € 600 - 900

1002
ALFINETE "RETRATO DE SENHORA"
 EM OURO COM SESSENTA RUBIS
 E TRÊS DIAMANTES, português,
 séc. XX, contraste de Lisboa (1938-1984)
 (Vidal - 25) € 550 - 800

1003
ANEL EM OURO COM CITRINA OVAL,
 português, séc. XX,
 contraste do Porto (1938-1984)
 (Vidal - 26)
Peso - 2 grs. € 150 - 225

1004
ALFINETE EM OURO E PRATA
 COM 45 DIAMANTES DE TALHE ROSA
 E TOPÁZIO AZUL,
 séc. XX, sem marcas
Peso - 11,1 grs. € 200 - 300

1005
ALFINETE EM OURO E PRATA
 COM 70 DIAMANTES DE TALHE ROSA,
 séc. XX,
 sem marcas
Peso - 10,4 grs. € 450 - 650



1006
D. LUÍS I - REI DE PORTUGAL
1861-1889
 200 Reis de ouro - 1864 - AG LI 13.01
 MBC
 € 200 - 300

1007
VICTÓRIA - RAINHA DE INGLATERRA
1837-1901
 Libra de ouro - 1887
 BELA
 € 80 - 120

1008
VICTÓRIA - RAINHA DE INGLATERRA
1837-1901
 Libra de ouro - 1888
 BELA
 € 80 - 120

1009
VICTÓRIA - RAINHA DE INGLATERRA
1837-1901
 três Libras de ouro - 1889
 BELAS
 € 240 - 360

1010
VICTÓRIA - RAINHA DE INGLATERRA
1837-1901
 quatro Libras de ouro - 1890
 BELAS
 € 320 - 480

1011
VICTÓRIA - RAINHA DE INGLATERRA
1837-1901
 três Libras de ouro - 1891
 BELAS
 € 240 - 360

1012
VICTÓRIA - RAINHA DE INGLATERRA
1837-1901
 duas Libras de ouro - 1892
 BELAS
 € 160 - 240

1013
VICTÓRIA - RAINHA DE INGLATERRA
1837-1901
 três Libras de ouro - 1892
 BELAS
 € 240 - 360

1014
VICTÓRIA - RAINHA DE INGLATERRA
1837-1901
 três Libras de ouro - 1892
 BELAS
 € 240 - 360



1015
VICTÓRIA - RAINHA DE INGLATERRA
1837-1901
 Libra de ouro - 1893
 BELA
 € 80 - 120

1016
VICTÓRIA - RAINHA DE INGLATERRA
1837-1901
 três Libras de ouro - 1894
 BELAS
 € 240 - 360

1017
VICTÓRIA - RAINHA DE INGLATERRA
1837-1901
 Libra de ouro - 1895
 BELA
 € 80 - 120

1018
VICTÓRIA - RAINHA DE INGLATERRA
1837-1901
 Libra de ouro - 1896
 BELA
 € 80 - 120

1019
VICTÓRIA - RAINHA DE INGLATERRA
1837-1901
 Libra de ouro - 1897
 BELA
 € 80 - 120

1020
VICTÓRIA - RAINHA DE INGLATERRA
1837-1901
 Libra de ouro - 1899
 BELA
 € 80 - 120

1021
VICTÓRIA - RAINHA DE INGLATERRA
1837-1901
 duas Libras de ouro - 1900
 BELAS
 € 160 - 240

1022
VICTÓRIA - RAINHA DE INGLATERRA
1837-1901
 três Libras de ouro - 1900
 BELAS
 € 240 - 360

1023
ISABEL II - RAINHA DE INGLATERRA
1952
 três Libras de ouro - 1957
 BELAS
 € 240 - 360



1024
ISABEL II - RAINHA DE INGLATERRA
1952
 duas Libras de ouro - 1958
 BELAS
 € 160 - 240

1027
ISABEL II - RAINHA DE INGLATERRA
1952
 três Libras de ouro - 1958
 BELAS
 € 240 - 360

1030
ISABEL II - RAINHA DE INGLATERRA
1952
 três Libras de ouro - 1958
 BELAS
 € 240 - 360

1025
ISABEL II - RAINHA DE INGLATERRA
1952
 três Libras de ouro - 1958
 BELAS
 € 240 - 360

1028
ISABEL II - RAINHA DE INGLATERRA
1952
 três Libras de ouro - 1958
 BELAS
 € 240 - 360

1031
ISABEL II - RAINHA DE INGLATERRA
1952
 três Libras de ouro - 1958
 BELAS
 € 240 - 360

1026
ISABEL II - RAINHA DE INGLATERRA
1952
 duas Libras de ouro - 1958
 BELAS
 € 160 - 240

1029
ISABEL II - RAINHA DE INGLATERRA
1952
 três Libras de ouro - 1958
 BELAS
 € 240 - 360

1032
ISABEL II - RAINHA DE INGLATERRA
1952
 duas Libras de ouro - 1965
 BELAS
 € 160 - 240

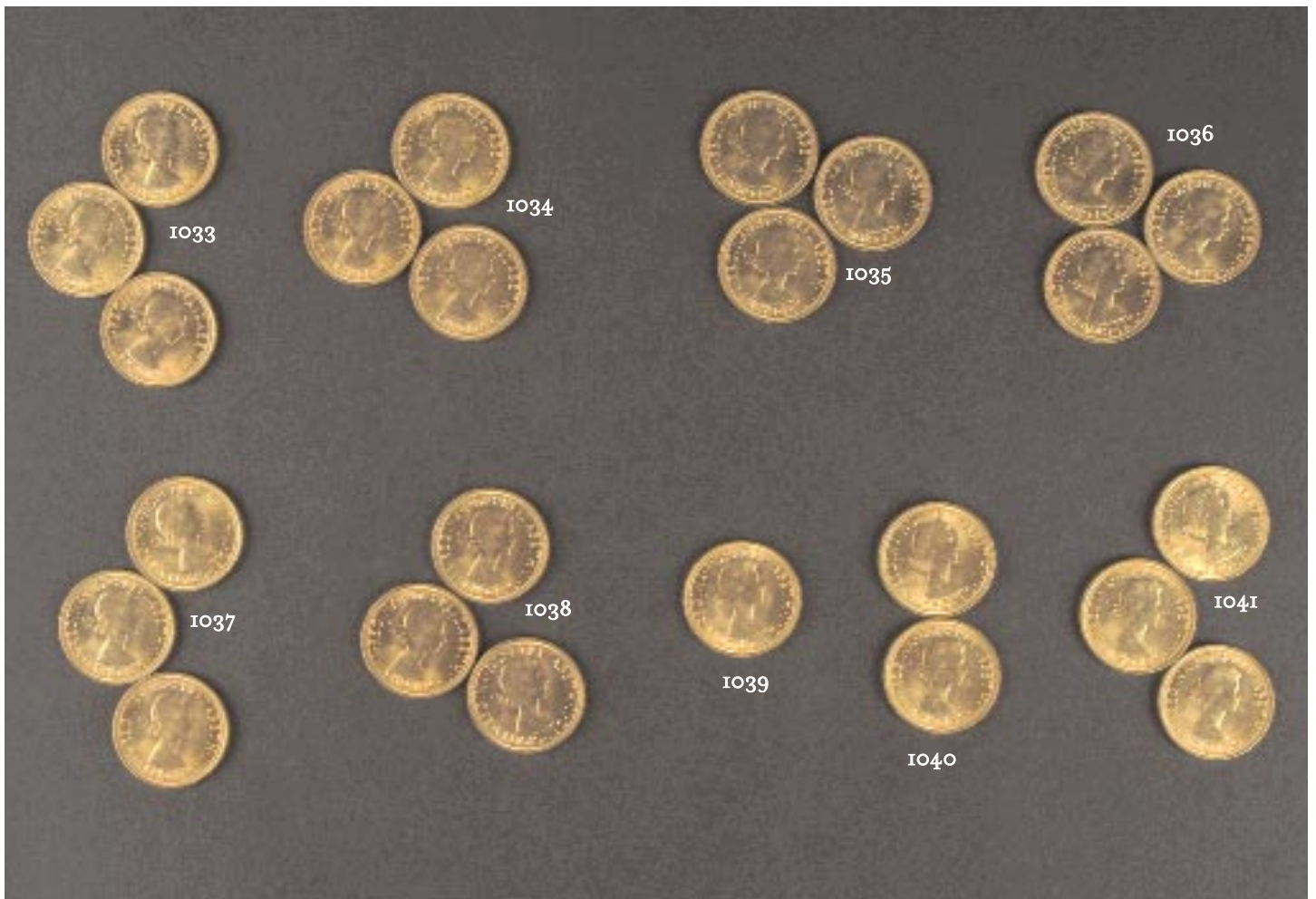

1033
ISABEL II - RAINHA DE INGLATERRA
1952
 três Libras de ouro - 1965
 BELAS
 € 240 - 360

1036
ISABEL II - RAINHA DE INGLATERRA
1952
 três Libras de ouro - 1965
 BELAS
 € 240 - 360

1039
ISABEL II - RAINHA DE INGLATERRA
1952
 Libra de ouro - 1967
 BELA
 € 80 - 120

1034
ISABEL II - RAINHA DE INGLATERRA
1952
 três Libras de ouro - 1965
 BELAS
 € 240 - 360

1037
ISABEL II - RAINHA DE INGLATERRA
1952
 três Libras de ouro - 1965
 BELAS
 € 240 - 360

1040
ISABEL II - RAINHA DE INGLATERRA
1952
 duas Libras de ouro - 1968
 BELAS
 € 160 - 240

1035
ISABEL II - RAINHA DE INGLATERRA
1952
 três Libras de ouro - 1965
 BELAS
 € 240 - 360

1038
ISABEL II - RAINHA DE INGLATERRA
1952
 três Libras de ouro - 1965
 BELAS
 € 240 - 360

1041
ISABEL II - RAINHA DE INGLATERRA
1952
 três Libras de ouro - 1968
 BELAS
 € 240 - 360



- 1042**
JARRO EM CRISTAL COM TAMPA
EM PRATA MONOGRAMADA,
 séc. XX,
 sem marcas
 Dim. - 34 cm €150 - 225
- 1043**
FRASCO EM VIDRO COM TAMPA
EM PRATA ESTRANGEIRA,
 séc. XX,
 marcada
 Dim. - 7 cm €30 - 45
- 1044**
TAÇA EM CRISTAL LAPIDADO
COM ARMAÇÃO EM PRATA PORTUGUESA
 séc. XIX/XX, contraste Javali do Porto
 (1887-1937) (Vidal - 73 e 83)
 Dim. - 18 cm €400 - 600
- 1045**
COPO EM CRISTAL GRAVADO COM BASE
E TAMPA EM PRATA PORTUGUESA,
 séc. XIX/XX, contraste Javali do Porto
 (1887-1937) (Vidal - 83)
 Dim. - 20,5 cm; Peso - 150 grs. €120 - 180
- 1046**
JARRO EM CRISTAL GRAVADO "AVE"
COM APLICAÇÃO EM PRATA PORTUGUESA
 séc. XIX/XX, contraste Javali do Porto
 (1887-1937) (Vidal - 83)
 Dim. - 33 cm €300 - 450
- 1047**
PAR DE FRUTEIROS EM PRATA
PORTUGUESA RENDILHADA,
 séc. XX, contraste Águia do Porto
 (1938-1984) (Vidal - 49)
 Dim. - 6 x 22 cm; Peso - 573 grs. €300 - 450
- 1048**
TAÇA EM PORCELANA EUROPEIA,
 decoração monocroma a negro, aplicação
 de prata portuguesa, séc. XIX/XX,
 contraste Javali do Porto (1887-1937)
 (Vidal - 68); Dim. - 8,5 x 37 x 27 cm €100 - 150
- 1049**
FRUTEIRO OVAL GOMADO
EM PRATA PORTUGUESA, séc. XX,
 contraste Águia do Porto (1938-1984)
 (Vidal - 49); Dim. - 7,5 x 37 x 27 cm
 Peso - 658 grs. €300 - 450
- 1050**
PAR DE FRUTEIROS
EM PRATA PORTUGUESA, séc. XX,
 contraste Águia do Porto (1938-1984)
 (Vidal - 49); Dim. - 6,5 x 26 cm
 Peso - 541 grs. €300 - 450



1051

SALVA DE GRADINHA EM PRATA

PORTUGUESA, séc. XIX, contraste de Lisboa (1810), marca de ourives de João Ramos Ortiz (1810-1879) (M.A. - L38 e L378);

Dim. - 26,5 cm; Peso - 557 grs. € 600 - 900

1052

JARRO DE ÁGUA EM PRATA PORTUGUESA,

séc. XIX/XX, contraste Javali do Porto (1887-1937) (Vidal - 73)

Dim. - 17 cm

Peso - 685 grs.

€ 600 - 900

1053

SALVA PERLADA EM PRATA PORTUGUESA,

decoreação "figuras e animais", séc. XIX, contraste do Porto (1853), marca de ourives IFC (1810-1853) (M.A. - P40 e P367)

Dim. - 32 cm; Peso - 864 grs € 2.000 - 3.000

1054

TAÇA EM PRATA PORTUGUESA

COM BORDO RECORTADO, séc. XX, sem marcas, defeitos

Dim. - 7,5 x 19 cm

Peso - 395 grs.

1055

SALVA DE GRADINHA EM PRATA

PORTUGUESA, séc. XIX, contraste do Porto (1877-1881), marca de ourives atrib. a José G. Russo (1870-1886) (M.A. - P62 e P527)

Dim. - 26,5 cm; Peso - 657 grs. € 1.000 - 1.500

1056

PAR DE FRUTEIROS EM PRATA

PORTUGUESA, séc. XIX/XX, contraste Javali de Lisboa (1887-1937), marca de ourivesaria "Raul Pereira" (Vidal - 72);

Dim. - 11 x 24 cm

Peso - 1.047 grs. € 1.200 - 1.800

1057

BACIA EM PRATA PORTUGUESA, séc. XIX

contraste do Porto (1861-1867), marca de ourives atrib. a Manuel Ant. Santos Silva (1870-1886) (M.A. - P51 e P444)

D. - 12 cm; P. - 1.430 grs. € 1.400 - 2.000

1058

SALVA DE GRADINHA DE PEQUENAS

DIMENSÕES EM PRATA PORTUGUESA, séc. XIX, contraste de Lisboa e marca de ourives ilegíveis, amolgadela

Dim. - 14,5 cm; Peso - 157 grs. € 150 - 225

1059

CESTO DE PÃO EM PRATA PORTUGUESA

séc. XIX/XX, contraste Javali do Porto (1887-1937) (Vidal - 73)

Dim. - 23,5 x 27 x 19,5 cm

Peso - 423 grs. € 400 - 600



- 1060**
JARRA BOJUDA EM PRATA PORTUGUESA,
 decoração "folha de louro", séc. XX,
 contraste Águia do Porto (1937-1984)
 (Vidal - 49)
 Dim. - 22,5 cm; Peso - 899 grs. € 600 - 900
- 1061**
CHOCOLATEIRA ESTILO ROCAILLE EM
PRATA PORTUGUESA, séc. XX, contraste
 Águia do Porto (1938-1984), marca da
 ourivesaria "Mergulhão" (Vidal - 46)
 Dim. - 22 cm; Peso - 1.065 grs. € 2.000 - 3.000
- 1062**
JARRA BOJUDA COM ASAS ENTRANÇADAS
EM PRATA PORTUGUESA, séc. XIX/XX,
 contraste Javali do Porto (1887-1937), marca
 da ourivesaria "Reis" (Vidal - 73), amolgada
 Dim. - 32 cm; Peso - 1.759 grs. € 900 - 1.300
- 1063**
CHOCOLATEIRA ESTILO JORGE III
EM PRATA PORTUGUESA, séc. XX,
 contraste Águia de Lisboa (1938-1984),
 marca de ourives "Mergulhão" (Vidal - 45)
 Dim. - 25 cm; Peso - 1.013 grs. € 1.500 - 2.250
- 1064**
JARRO EM PRATA PORTUGUESA,
 séc. XIX/XX, contraste Javali do Porto
 (1887-1937) (Vidal - 73)
 Dim. - 30,5 cm
 Peso - 1.187 grs. € 1.000 - 1.500
- 1065**
SALVA DE GRADINHA EM PRATA
PORTUGUESA, séc. XX, contraste Águia
 do Porto (1938-1984) (Vidal - 49)
 Dim. - 30,5 cm
 Peso - 1.170 grs. € 500 - 750
- 1066**
PICHEL EM PRATA PORTUGUESA,
 séc. XX, contraste Águia de Lisboa
 (1938-1984), marca da ourivesaria
 "Mergulhão" (Vidal - 45)
 Dim. - 13 cm; Peso - 451 grs. € 200 - 300
- 1067**
PANELA EM PRATA PORTUGUESA,
 séc. XIX/XX, contraste Javali do Porto
 (1887-1937), marca de ourivesaria "Guia"
 (Vidal - 73); Dim. - 19 cm
 Peso - 592 grs. € 600 - 900
- 1068**
BANDEJA POLILOBADA DE GRADINHA
EM PRATA PORTUGUESA, séc. XIX/XX,
 contraste Javali do Porto (1887-1937)
 (Vidal - 73); Dim. - 41 x 28,5 cm
 Peso - 760 grs. € 1.000 - 1.500



- 1069**
CESTO DE PÃO OVAL EM PRATA
PORTUGUESA, séc. XIX/XX, contraste
 Javali do Porto (1887-1938) (Vidal - 73)
 Dim. - 36 x 39,5 x 27 cm
 Peso - 819 grs. € 800 - 1.200
- 1070**
CAFETEIRA ART DÉCO EM PRATA
PORTUGUESA, séc. XIX/XX, contraste
 Javali do Porto (1887-1937) (Vidal - 73)
 Dim. - 16 cm
 Peso - 332 grs. € 350 - 500
- 1071**
CHALEIRA E ESCALFADOR EM PRATA
PORTUGUESA, séc. XIX/XX, contraste
 Javali do Porto (1887-1937) (Vidal - 73)
 Dim. - 40 cm
 Peso - 2.182 grs. € 2.000 - 3.000
- 1072**
BULE PERLADO EM PRATA PORTUGUESA,
 séc. XIX/XX, contraste Javali do Porto
 (1887-1937), marca da ourivesaria
 "Aliança" (Vidal - 73); Dim. - 15,5 cm
 Peso - 284 grs. € 200 - 300
- 1073**
CESTO DE PÃO EM PRATA PORTUGUESA,
 séc. XIX/XX, contraste Javali do Porto
 (1887-1937) (Vidal - 73)
 Dim. - 21,5 x 27,5 x 27,5 cm
 Peso - 766 grs. € 500 - 750
- 1074**
CESTO DE PÃO OITAVADO EM PRATA
PORTUGUESA, séc. XIX/XX, contraste
 Javali do Porto (1887-1937) (Vidal - 73)
 Dim. - 29 cm
 Peso - 1.180 grs. € 1.000 - 1.500
- 1075**
CAMPAINHA EM PRATA PORTUGUESA,
 séc. XIX/XX, contraste Javali do Porto
 (1887-1937) (Vidal - 73),
 mecanismo necessita de revisão
 Dim. - 11 cm € 250 - 375
- 1076**
MOLHEIRA COM BANDEJA EM PRATA
PORTUGUESA, séc. XIX/XX, contraste
 Javali do Porto (1887-1937) (Vidal - 73)
 Dim. - 14,5 cm (molheira) 26,5 x 21 cm (bandeja)
 Peso - 754 grs. € 500 - 750
- 1077**
FRUTEIRO EM PRATA PORTUGUESA,
 séc. XIX/XX, contraste Javali do Porto
 (1887-1937) (Vidal - 73),
 pequeno defeito; Dim. - 31 cm
 Peso - 545 grs. € 600 - 900



- 1078**
PALITEIRO "DEUSA" EM PRATA
 PORTUGUESA, séc. XIX, contraste do Porto (1877-1881), marca de ourives José Carneiro (M.A. - P68 e Vidal - 1041)
D. - 23 cm; Peso - 222 grs. € 1.200 - 1.800
- 1079**
PALITEIRO "POMBA EM RAMO"
 EM PRATA PORTUGUESA, séc. XIX, contraste do Porto, marca de ourives JPC (M.A. - P38 e Vidal - III4); *Dim. - 15 cm*
Peso - 185 grs. € 500 - 750
- 1080**
PALITEIRO "MENINA" EM PRATA
 PORTUGUESA, séc. XIX, contraste do Porto (1853), marca de ourives de António José da Costa (1853) (M.A. - P40 e PII8A)
Dim. - 19 cm; Peso - 288 grs. € 800 - 1.200
- 1081**
PALITEIRO "ANANÁS" EM PRATA
 PORTUGUESA, séc. XIX, contraste de Lisboa (1843-1870), marca de ourives ilegível (M. A. - L41); *Dim. - 15 cm*
Peso - 179 grs. € 400 - 600
- 1082**
TINTEIRO EM PRATA PORTUGUESA,
 recipiente em vidro moldado, séc. XIX/XX, contraste Javali do Porto (1887-1937) (Vidal - 73)
Dim. - 11 cm € 200 - 300
- 1083**
PALITEIRO "VEADO" EM PRATA
 PORTUGUESA, séc. XIX, contraste do Porto (1867-1870), marca de ourives ilegível (M. A. - P54); *Dim. - 17 cm*
Peso - 207 grs. € 600 - 900
- 1084**
TINTEIRO EM PRATA PORTUGUESA,
 recipiente em vidro moldado, séc. XIX/XX, contraste Javali do Porto (1887-1937) (Vidal - 73)
Dim. - 11 cm € 200 - 300
- 1085**
PAR DE CASTIÇAIS DE PEQUENAS
 DIMENSÕES EM PRATA PORTUGUESA, séc. XX, contraste Águia de Lisboa (1938-1984) (Vidal - 48), fundo com chumbo; *Dim. - 6,5 cm € 80 - 120*
- 1086**
PALITEIRO "BAILARINA" EM PRATA
 PORTUGUESA, séc. XIX/XX, contraste Javali do Porto (1887-1937) (Vidal - 83); *Dim. - 19,5 cm*
Peso - 88 grs. € 500 - 750