



**1739**  
**PAR DE TRAVESSAS FUNDAS EM PRATA**  
**PORTUGUESA, séc. XX, contraste**  
 Águia de Lisboa (1938-1984), marca  
 da ourivesaria "Mergulhão" (Vidal - 45)  
 Dim. - 5,5 x 28,5 x 24,5 cm  
 Peso - 1.788 grs. € 1.000 - 1.500

**1740**  
**TRAVESSA OVAL EM PRATA**  
**PORTUGUESA, séc. XX, contraste**  
 Águia de Lisboa (1938-1984), marca  
 da ourivesaria "Mergulhão" (Vidal - 45)  
 Dim. - 55,5 x 36 cm  
 Peso - 1.684 grs. € 800 - 1.200

**1741**  
**PAR DE PRATOS MARCADORES**  
**EM PRATA PORTUGUESA, séc. XX,**  
 contraste Águia de Lisboa (1938-1984),  
 marca da ourivesaria "Mergulhão"  
 (Vidal - 45); Dim. - 27 cm  
 Peso - 1.071 grs. € 600 - 900

**1742**  
**TRAVESSA OVAL EM PRATA**  
**PORTUGUESA, séc. XX, contraste**  
 Águia de Lisboa (1938-1984), marca  
 da ourivesaria "Mergulhão" (Vidal - 45)  
 Dim. - 50 x 30,5 cm  
 Peso - 1.334 grs. € 700 - 1.000

**1743**  
**TAÇA EM PRATA PORTUGUESA,**  
 fundo em ágata,  
 séc. XX,  
 contraste do Porto pós-1985  
 (Vidal - 4107)  
 Dim. - 5 x 14 cm € 150 - 225

**1744**  
**TRAVESSA OVAL EM PRATA**  
**PORTUGUESA, séc. XX, contraste**  
 Águia de Lisboa (1938-1984), marca  
 da ourivesaria "Mergulhão" (Vidal - 45)  
 Dim. - 50 x 30 cm  
 Peso - 1.341 grs. € 700 - 1.000

**1745**  
**PRATO DE SERVIR EM PRATA**  
**PORTUGUESA, séc. XX, contraste**  
 Águia de Lisboa (1938-1984), marca  
 da ourivesaria "Mergulhão" (Vidal - 45)  
 Dim. - 36 cm  
 Peso - 1.118 grs. € 600 - 900

**1746**  
**PAR DE LAVABOS RECORTADOS**  
**EM PRATA PORTUGUESA,**  
 séc. XX, contraste Águia de Lisboa  
 (1938-1984) (Vidal - 48)  
 Dim. - 4,5 x 10 cm  
 Peso - 248 grs. € 180 - 250

**1747**  
**PRATO DE SERVIR EM PRATA**  
**PORTUGUESA, séc. XX, contraste**  
 Águia de Lisboa (1938-1984), marca  
 da ourivesaria "Mergulhão" (Vidal - 45)  
 Dim. - 36 cm  
 Peso - 1.099 grs. € 600 - 900



**1748**  
**BANDEJA DE GRADINHA EM PRATA PORTUGUESA,**  
 decoração gravada com armas dos Condes de Avintes,  
 séc. XX, contraste Águia do Porto (1938-1984) (Vidal - 49)  
 Dim. - 41,5 x 31,5 cm  
 Peso - 1.792 grs.

€ 1.000 - 1.500



**1750**  
**SERVIÇO DE CHÁ E DE CAFÉ ESTILO D. MARIA EM PRATA**  
**PORTUGUESA,** composto por bule, cafeteira, leiteira  
 e açucareiro, séc. XX, contraste Águia do Porto (1938-1984),  
 marca da ourivesaria "Mergulhão" (Vidal - 46)  
 Dim. - 26,5 cm; Peso - 3.226 grs.

€ 1.750 - 2.500



**1749**  
**SERVIÇO DE CHÁ E DE CAFÉ ESTILO D. JOÃO V EM PRATA PORTUGUESA,** composto por bandeja, bule, cafeteira, açucareiro  
 e leiteira, séc. XIX/XX, contraste Javali do Porto (1887-1937), marca da ourivesaria "Reis - Porto" (Vidal - 72)  
 Dim. - 32,5 (cafeteira) - 76,5 x 45,5 cm (bandeja)  
 Peso - 7.260 grs.

€ 5.000 - 7.500





**1751**  
**TRAVESSA OVAL DE BORDO RECORTADO EM PRATA PORTUGUESA, séc. XX, contraste Águia do Porto (1938-1984) (Vidal - 49)**  
 Dim. - 35 x 21,5 cm  
 Peso - 673 grs. € 250 - 375

**1752**  
**DOZE PRATOS DE PÃO DE BORDO RECORTADO EM PRATA PORTUGUESA, séc. XX, contraste Águia do Porto (1938-1984), marca de fabricante "Topázio" (Vidal - 49)**  
 Dim. - 13,5 cm; Peso - 1.500 grs. € 400 - 600

**1753**  
**TRAVESSA OVAL DE BORDO RECORTADO EM PRATA PORTUGUESA, séc. XX, contraste Águia do Porto (1938-1984) (Vidal - 49)**  
 Dim. - 50 x 31 cm  
 Peso - 1.419 grs. € 600 - 900

**1754**  
**OITO LAVABOS DE BORDO RECORTADO EM PRATA PORTUGUESA, séc. XX, contraste Águia do Porto (1938-1984) (Vidal - 49)**  
 Dim. - 4,5 x 10 cm  
 Peso - 875 grs. € 300 - 450

**1755**  
**TRAVESSA OVAL DE BORDO RECORTADO EM PRATA PORTUGUESA, séc. XX, contraste Águia do Porto (1938-1984) (Vidal - 49)**  
 Dim. - 45 x 28 cm  
 Peso - 1.155 grs. € 450 - 650

**1756**  
**OITO PRATOS MARCADORES DE BORDO RECORTADO EM PRATA PORTUGUESA, séc. XX, contraste Águia do Porto (1938-1984) (Vidal - 49); Dim. - 26,5 cm**  
 Peso - 4.087 grs. € 1.500 - 2.250

**1757**  
**PRATO COBERTO OVAL DE BORDO RECORTADO EM PRATA PORTUGUESA, séc. XX, contraste Águia do Porto (1938-1984) (Vidal - 49), amolgadela no fundo; Dim. - 15,5 x 31,5 x 23 cm;**  
 Peso - 1.803 grs. € 650 - 900

**1758**  
**TRAVESSA OVAL DE BORDO RECORTADO EM PRATA PORTUGUESA, séc. XX, contraste Águia do Porto (1938-1984) (Vidal - 49)**  
 Dim. - 27 x 18 cm  
 Peso - 390 grs. € 150 - 225

**1759**  
**NOVE LAVABOS PERLADOS EM PRATA PORTUGUESA, séc. XX, contraste Águia do Porto (1938-1984) (Vidal - 49)**  
 Dim. - 5,5 x 10,5 cm  
 Peso - 692 grs. € 350 - 500



**PEÇAS EM PRATA PORTUGUESA, DECORAÇÃO GRAVADA AO GOSTO DA PORCELANA DA CHINA, COMPANHIA DAS ÍNDIAS, SÉC. XX, CONTRASTE DO PORTO PÓS-1985 (VIDAL - 4107)**

<p><b>1760</b> <b>PAR DE FLUTES</b> <i>Dim. - 21,5 cm</i> <i>Peso - 394 grs.</i></p> <p style="text-align: right;">€ 350 - 500</p>	<p><b>1763</b> <b>TAÇA REDONDA COM TRÊS PÉS</b> <i>Dim. - 13,5 cm</i> <i>Peso - 254 grs.</i></p> <p style="text-align: right;">€ 140 - 200</p>	<p><b>1766</b> <b>MANTEIGUEIRA RECTANGULAR,</b> vidro azul no interior <i>Dim. - 5,5 x 11 x 8,5 cm;</i> <i>Peso - 266 grs.</i></p> <p style="text-align: right;">€ 280 - 420</p>
<p><b>1761</b> <b>AÇUCAREIRO CILÍNDRICO COM DOSEADOR</b> <i>Dim. - 14 cm; Peso - 720 grs.</i></p> <p style="text-align: right;">€ 350 - 500</p>	<p><b>1764</b> <b>MANTEIGUEIRA RECTANGULAR,</b> vidro azul no interior <i>D. - 5,5 x 11 x 8,5 cm; P. - 266 grs.</i></p> <p style="text-align: right;">€ 280 - 420</p>	<p><b>1767</b> <b>ALFINETEIRA OVAL RECORTADA</b> <i>Dim. - 12,5 x 9,5 cm</i> <i>Peso - 288 grs.</i></p> <p style="text-align: right;">€ 120 - 180</p>
<p><b>1762</b> <b>PAR DE FLUTES</b> <i>Dim. - 21,5 cm</i> <i>Peso - 407 grs.</i></p> <p style="text-align: right;">€ 350 - 500</p>	<p><b>1765</b> <b>COVILHETE REDONDO RECORTADO</b> <i>Dim. - 15,5 cm</i> <i>Peso - 366 grs.</i></p> <p style="text-align: right;">€ 200 - 300</p>	<p><b>1768</b> <b>FRASCO DE CHÁ EM PRATA,</b> séc. XX, marca de teor de 925% <i>Dim. - 12,5 cm; Peso - 366 grs.</i></p> <p style="text-align: right;">€ 200 - 300</p>





**1769**  
**RESPLENDOR REDONDO EM PRATA PORTUGUESA**, aplicação de pedra roxa, séc. XVIII, sem marcas, amolgada  
*Nota - para exemplar idêntico ver "Inv. do Museu de Évora - Col. de Ourivesaria", pág. 190/191*  
 Dim. - 35,5 cm; Peso - 678 grs. € 800 - 1.200

**1770**  
**RESPLENDOR DE "MENINO JESUS" EM PRATA ESTRANGEIRA**, séc. XIX, marcado, defeitos  
 Dim. - 23 x 40 cm  
 Peso - 186 grs. € 400 - 600

**1771**  
**CUSTÓDIA EM PRATA E PRATA DOURADA**, aplicação de pedras citrinas, séc. XIX, sem marcas, faltas e pequeno restauro  
 Dim. - 60,5 cm  
 Peso bruto - 1.890 grs. € 4.000 - 6.000

**1772**  
**RESPLENDOR REDONDO EM PRATA PORTUGUESA**, séc. XVIII/XIX, sem marcas  
 Dim. - 29,5 cm  
 Peso - 352 grs. € 900 - 1.300

**1773**  
**RESPLENDOR DE GRANDES DIMENSÕES EM PRATA PORTUGUESA**, aplicação de pedra rosa, séc. XX, contraste Águia do Porto (1938-1984), marca da ourivesaria "Alliança" (Vidal - 49)  
 Dim. - 18 x 22 cm; Peso - 95 grs. € 100 - 150

**1774**  
**CUSTÓDIA EM PRATA**, com pé rebatível e argola de suspensão, séc. XIX/XX, sem marcas  
 Dim. - 25 cm  
 Peso - 471 grs. € 1.250 - 1.800

**1775**  
**TAÇA COM TAMPA EM PRATA PORTUGUESA**, séc. XIX/XX, contraste Javali de Lisboa (1887-1937) (Vidal - 67)  
 Dim. - 62 cm  
 Peso - 4.650 grs. € 7.000 - 10.000

**1776**  
**LAMPADÁRIO EM PRATA ESTRANGEIRA**, séc. XIX, marcado, amolgadela, pequenas faltas  
 Dim. - 66 cm  
 Peso - 330 grs. € 250 - 375

**1777**  
**NAVETA ESTILO MANEIRISTA EM PRATA PORTUGUESA**, séc. XX, sem marcas  
 Dim. - 17,5 x 20,5 x 7 cm  
 Peso - 687 grs. € 600 - 900

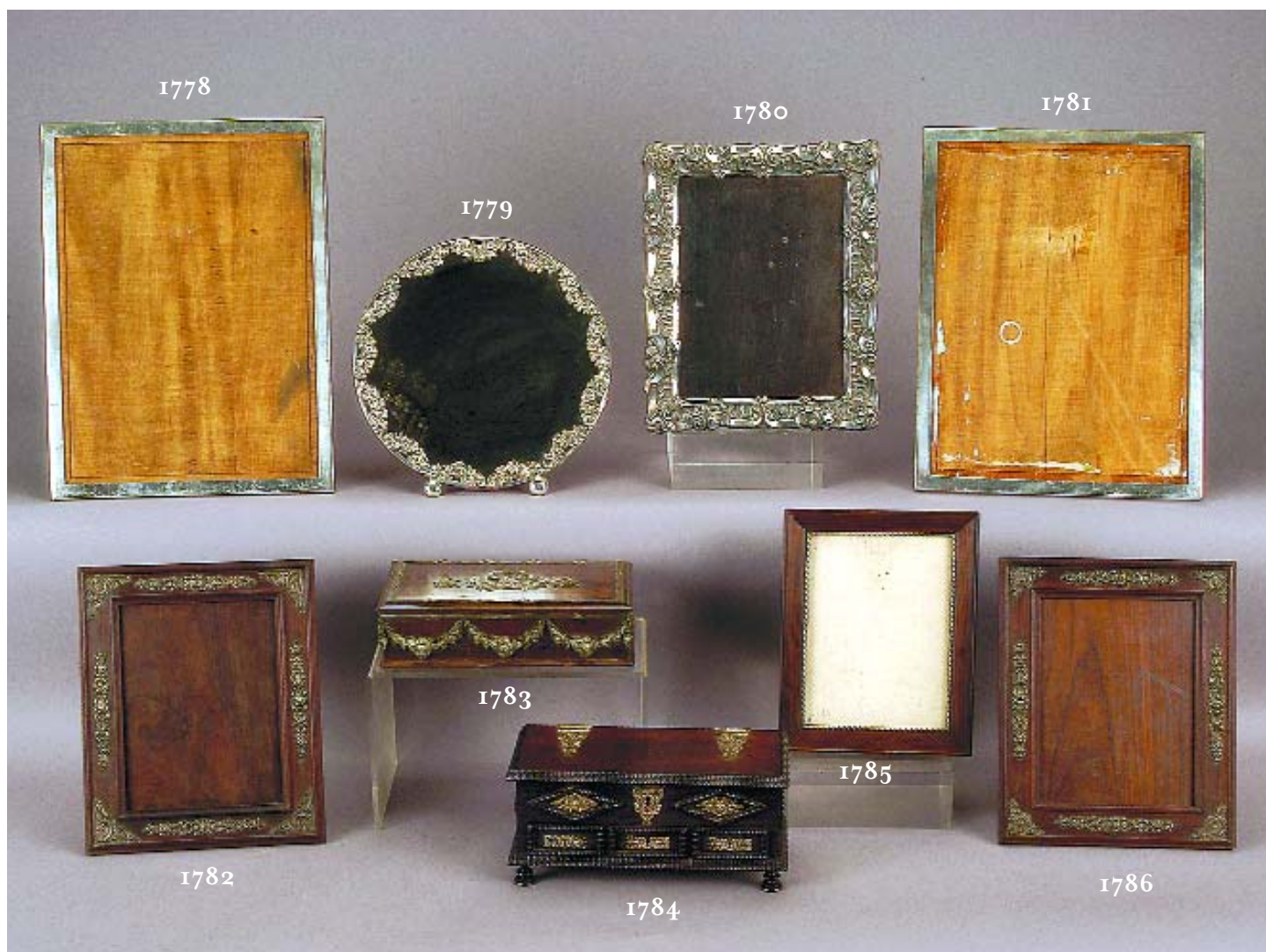

**1778**  
**MOLDURA DE GRANDES DIMENSÕES EM PRATA PORTUGUESA,**  
 séc. XX, contraste Águia de Lisboa (1938-1984)  
 (Vidal - 48), falta  
 Dim. - 40 x 30,5 cm      € 250 - 375

**1779**  
**ESPELHO REDONDO COM MOLDURA EM PRATA PORTUGUESA,**  
 séc. XX, contraste Águia do Porto (1938-1984)  
 (Vidal - 49)  
 Dim. - 28,5 x 27,5 cm      € 100 - 150

**1780**  
**MOLDURA ESTILO D. JOSÉ EM PRATA,**  
 séc. XX, marcada, pequenos defeitos  
 Dim. - 31 x 25 cm      € 120 - 180

**1781**  
**MOLDURA DE GRANDES DIMENSÕES EM PRATA PORTUGUESA,**  
 séc. XX, contraste Águia de Lisboa (1938-1984)  
 (Vidal - 48), falta  
 Dim. - 40 x 30,5 cm;      € 250 - 375

**1782**  
**MOLDURA EM PAU SANTO,**  
 aplicações em prata portuguesa, séc. XIX/XX, contraste Javali do Porto (1887-1937)  
 (Vidal - 83)  
 Dim. - 28 x 23 cm      € 120 - 180

**1783**  
**CAIXA EM PAU SANTO E PRATA PORTUGUESA,** séc. XX, sem contraste, marca da ourivesaria "J. Rosas", partes partidas e coladas  
 Dim. - 7 x 25 x 14,5 cm      € 150 - 225

**1784**  
**ARCA MINIATURA DE TREMIDOS EM PAU SANTO,** aplicações em prata portuguesa, séc. XIX/XX, contraste Javali do Porto (1887-1937) (Vidal - 83), sem chave  
 Dim. - 12 x 26 x 12 cm      € 400 - 600

**1785**  
**MOLDURA EM PAU SANTO E PRATA PORTUGUESA,**  
 séc. XIX/XX, contraste Javali do Porto (1887-1937)  
 (Vidal - 83)  
 Dim. - 24 x 19 cm      € 150 - 225

**1786**  
**MOLDURA EM PAU SANTO,** aplicações em prata portuguesa, séc. XIX/XX, contraste Javali do Porto (1887-1937) (Vidal - 83)  
 Dim. - 27,5 x 22,5 cm      € 120 - 180