

LEILÃO N° 66  
**3ª Sessão**  
 13 de Outubro de 2004  
 ✧  
 LOTES 601 A 814



**601**  
**BILHA DE PEQUENAS DIMENSÕES**  
 EM COBRE,  
 portuguesa, séc. XIX, amolgadelas  
 Dim. - 40 cm € 100 - 150

**602**  
**BILHA DE PEQUENAS DIMENSÕES**  
 EM COBRE,  
 portuguesa, séc. XIX, amolgadelas  
 Dim. - 41 cm € 100 - 150

**603**  
**FRENTE DE LAREIRA E TRÊS**  
**UTENSÍLIOS EM COBRE E FERRO**  
 séc. XIX, faltas e defeitos  
 Dim. - 35 x 75 x 29 cm € 100 - 150

**604**  
**RECIPIENTE PARA LENHA EM COBRE,**  
 português, séc. XIX,  
 amolgadelas  
 Dim. - 31 x 53 x 31 cm € 150 - 225

**605**  
**RECIPIENTE EM COBRE,**  
 pega em madeira, português, séc. XIX,  
 sem a tampa e amolgadelas  
 Dim. - 19 cm € 30 - 45

**606**  
**CONCHA DE GRANDES DIMENSÕES**  
 EM COBRE, pega em madeira,  
 portuguesa, séc. XIX, amolgadelas  
 Dim. - 71 cm € 50 - 75

**607**  
**CONCHA DE GRANDES DIMENSÕES**  
 EM COBRE, pega em madeira,  
 portuguesa, séc. XIX, amolgadelas  
 Dim. - 53 cm € 50 - 75

**608**  
**ESCALFETA EM COBRE GRAVADO,**  
 pega em madeira curta, portuguesa,  
 séc. XIX, amolgadelas  
 Dim. - 52 cm € 100 - 150

**609**  
**ESCALFETA EM COBRE GRAVADO,**  
 pega em madeira portuguesa,  
 séc. XIX, amolgadelas  
 Dim. - 88 cm € 200 - 300



**610**  
**TOCHEIRO ESTILO D. MARIA**  
 EM CASTANHO COM DOURADOS,  
 português, séc. XIX, adaptado a candeeiro,  
 defeitos; Dim. - 126 cm (tocheiro) € 150 - 225

**611**  
**CAIXA DE ESMOLAS COM CRUCIFIXO**  
 EM MADEIRA PINTADA, portuguesa,  
 séc. XVIII/XIX, faltas e defeitos  
 Dim. - 111 cm € 1.000 - 1.500

**612**  
**CAIXA DE ESMOLAS EM MADEIRA**  
 PINTADA, fechadura em ferro para duas  
 chaves, portuguesa, séc. XVIII/XIX, faltas  
 e defeitos; Dim. - 90 cm € 1.000 - 1.500

**613**  
**PAR DE TOCHEIROS EM MADEIRA**  
 ENTALHADA E DOURADA, portugueses,  
 séc. XVIII, pequenas faltas e defeitos  
 Dim. - 75 cm € 1.500 - 2.250

**614**  
**TOCHEIRO ESTILO D. MARIA**  
 EM MADEIRA PINTADA E DOURADA,  
 português, séc. XIX, adaptado a candeeiro,  
 defeitos; Dim. - 95 cm (tocheiro) € 150 - 225

**615**  
**PAR DE MÍSULAS**  
 EM CASTANHO ENTALHADO,  
 portuguesas, séc. XVIII, faltas e defeitos  
 Dim. - 28 x 32 x 19 cm € 350 - 500

**616**  
**PAR DE RETÁBULOS EM CASTANHO**  
 ENTALHADO "FLORÕES",  
 portugueses, séc. XVIII, faltas e defeitos  
 Dim. - 19 x 66 cm € 250 - 375

**617**  
**MÍSULA D. MARIA EM MADEIRA**  
 ENTALHADA, PINTADA E DOURADA,  
 portuguesa, séc. XVIII, faltas e defeitos  
 Dim. - 49 x 35 x 30 cm € 150 - 225

**618**  
**ALMOFARIZ DE GRANDES DIMENSÕES**  
 EM MADEIRA EXÓTICA COM PILÃO,  
 séc. XVII, defeitos  
 Dim. - 21 cm € 1.000 - 1.500





**619**  
**PAR DE COLUNAS D. MARIA**  
 EM MADEIRA MARMOREADA DE VERDE  
 COM ENTALHAMENTOS PINTADOS,  
 portuguesas, séc. XVIII, faltas e defeitos  
 Dim. - 163,5 cm      € 2.000 - 3.000

**620**  
**QUATRO COLUNAS EM MADEIRA**  
 ENTALHADA E PINTADA,  
 portuguesas, séc. XVIII,  
 faltas e defeitos  
 Dim. - 76 cm      € 750 - 1.100

**621**  
**"GUERREIRO",**  
 escultura em bronze de arte torneado  
 sobre coluna em castanho torneado,  
 séc. XIX, pequenos defeitos  
 Dim. - 181 cm (total)      € 400 - 600

**622**  
**TRÊS COLUNAS DIVERSAS EM CASTANHO**  
 ENTALHADO "PARRAS E CACHOS DE UVAS",  
 portuguesas, séc. XVIII,  
 faltas e defeitos  
 Dim. - 85,5 cm      € 600 - 900

**623**  
**CANDEIRO DE PÉ ALTO EM MADEIRA**  
 COM ENTALHAMENTOS DOURADOS,  
 português, séc. XIX, electricificado,  
 pequenos defeitos  
 Dim. - 137 cm      € 300 - 450

**624**  
**PAR DE COLUNAS EM CASTANHO**  
 ENTALHADO COM VESTÍGIOS DE PINTURA  
 portuguesas, séc. XVII,  
 faltas e defeitos  
 Dim. - 135 cm      € 1.500 - 2.250

**625**  
**SACRÁRIO EM MADEIRA ENTALHADA,**  
 PINTADA E DOURADA,  
 português, séc. XIX,  
 restauros no dourado e na pintura  
 Dim. - 61 cm      € 400 - 600

**626**  
**"QUERUBIM",**  
 retábulo em madeira entalhada  
 e dourada, séc. XIX,  
 dourado não original, pequenos defeitos  
 Dim. - 50 cm      € 500 - 750

**627**  
**CAIXA EM TECA,**  
 decoração gravada, ferragens em metal,  
 Índia, séc. XIX,  
 defeitos  
 Dim. - 17 x 34 x 28 cm      € 150 - 225



**628**

**SANTO DE ROCA EM MADEIRA PINTADA,**  
português, séc. XVIII, faltas e defeitos

*Dim. - 132 cm*

€ 1.500 - 2.250



**629**

**PAR DE COLUNAS EM TECA COM ENTALHAMENTOS,**  
Índia, séc. XIX, pequenos defeitos

*Dim. - 239 cm*

€ 1.500 - 2.250



**630**

**PAR DE COLUNAS EM TECA COM ENTALHAMENTOS,**  
Índia, séc. XIX, pequenos defeitos

*Dim. - 239 cm*

€ 1.500 - 2.250

**631**

**PAR DE RETÁBULOS "CABEÇAS DE ANJO" E "FLORES"**  
EM MADEIRA ENTALHADA, PINTADA E DOURADA, séc. XVIII,  
faltas e defeitos; *Dim. - 53 x 56 cm*

€ 3.000 - 4.500





**632**  
ARCO DE ALTAR EM MADEIRA ENTALHADA  
COM RESTOS DE PINTURA "AVES E FLORES",

português, séc. XVIII, faltas e defeitos  
Dim. - 210 x 185 x 47 cm

€ 5.000 - 7.500



**633**  
**CÓMODA ESTILO D. JOSÉ**  
**EM NOGUEIRA,**  
 portuguesa, séc. XIX,  
 restaurada  
 Dim. - 97 x 110 x 67 cm      € 1.000 - 1.500

**634**  
**BANCO RÚSTICO EM CASQUINHA,**  
 português,  
 séc. XIX,  
 faltas e defeitos  
 Dim. - 52 x 144 x 36 cm      € 100 - 150

**635**  
**ORATÓRIO DE PEQUENAS DIMENSÕES**  
**EM VINHÁTICO,**  
 brasileiro, séc. XVIII,  
 pequenos defeitos  
 Dim. - 84 x 58 x 27 cm      € 2.000 - 3.000

**636**  
**ORATÓRIO D. MARIA EM VINHÁTICO,**  
 interior com entalhamentos dourados,  
 português, séc. XVIII/XIX,  
 faltas e defeitos  
 Dim. - 122 x 94 x 32 cm      € 1.000 - 1.500

**637**  
**TOUCADOR DE CÓMODA ESTILO**  
**D. MARIA EM VINHÁTICO**  
**COM FILETES,** português, séc. XIX,  
 pequenos defeitos  
 Dim. - 88 x 53 x 36 cm      € 350 - 500

**638**  
**PAR DE MESAS DE APOIO EM MOGNO,**  
 pés de galo e tampos redondos,  
 séc. XX,  
 pequenos defeitos  
 Dim. - 67 x 40 cm      € 400 - 600

**639**  
**BANCO ESTILO D. JOSÉ**  
**EM PAU SANTO,**  
 assento estofado a damasco,  
 português, séc. XX, pequenos defeitos  
 Dim. - 60 x 49 x 48 cm      € 100 - 150

**640**  
**MESA DE CABECEIRA**  
**ESTILO D. MARIA EM PAU SANTO,**  
 portuguesa, séc. XX,  
 pequenos defeitos  
 Dim. - 67 x 48 x 31 cm      € 150 - 225

**641**  
**BANCO ESTILO D. JOSÉ**  
**EM PAU SANTO COM ENTALHAMENTOS,**  
 português, séc. XIX/XX,  
 pequenos defeitos  
 Dim. - 43 x 69 x 47 cm      € 2.000 - 3.000



**642**  
**ORATÓRIO D. MARIA EM MADEIRA ENTALHADA,**  
PINTADA E DOURADA, português, séc. XVIII,  
faltas e defeitos  
Dim. - 142 x 77,5 x 50 cm €1.000 - 1.500



**644**  
**CADEIRÃO DE BRAÇOS EM PAU SANTO**  
COM ENTALHAMENTOS, assento e costas estofados a couro,  
português, séc. XIX, restauros, pequenos defeitos e couro não  
original; Dim. - 136 x 73 x 69 cm €1.500 - 2.250



**643**  
**CÓMODA ESTILO D. MARIA EM PAU SANTO COM FILETES,**  
portuguesa, séc. XIX,  
filetes posteriores, restauros, pequenos defeitos  
Dim. - 90 x 124 x 59 cm €5.000 - 7.500



**645**  
**CÓMODA D. MARIA EM VINHÁTICO,**  
entradas das fechaduras e puxadores em pau santo com embutido  
de marfim, portuguesa, séc. XVIII/XIX, pequenos defeitos  
Dim. - 99 x 122 x 62 cm €2.000 - 3.000





**646**  
**PAR DE FAUTEUILS ESTILO LUÍS XVI EM NOGUEIRA**  
**COM ENTALHAMENTOS, estofados a seda,**  
 franceses, séc. XIX, estofado não original, pequenos defeitos  
*Dim. - 101 x 58 x 55 cm* € 1.000 - 1.500



**648**  
**PAR DE CADEIRÕES DE BRAÇOS ROMÂNTICOS EM NOGUEIRA,**  
 partes pintadas de negro, assentos de palhinha,  
 portugueses, séc. XIX, pequenas faltas e defeitos  
*Dim. - 110 x 60 x 59 cm* € 500 - 750



**647**  
**CÓMODA D. MARIA EM VINHÁTICO,**  
 portuguesa, séc. XVIII/XIX,  
 pequenos restauros e defeitos, ferragens não originais  
*Dim. - 100 x 119 x 60 cm* € 1.500 - 2.250



**649**  
**CÓMODA D. MARIA EM VINHÁTICO,**  
 ferragens em bronze, portuguesa, séc. XVIII/XIX,  
 ferragens não originais, restauros, pequenas faltas e defeitos  
*Dim. - 100 x 120 x 60 cm* € 1.500 - 2.250





**650**  
**MESA DE ABAS EM NOGUEIRA,**  
ferragens em ferro, brasileira, séc. XVIII,  
faltas e defeitos  
*Dim. - 64 x 86 x 48 cm (fechada)*

€ 1.200 - 1.800



**652**  
**CONJUNTO DE OITO CADEIRAS ESTILO D. JOSÉ**  
EM NOGUEIRA E VINHÁTICO, assentos estofados,  
portuguesas, séc. XIX, restauradas  
*Dim. - 100 x 58 x 55 cm*

€ 2.000 - 3.000



**651**  
**CÓMODA ESTILO D. MARIA EM VINHÁTICO,**  
ferragens em bronze, portuguesa, séc. XIX,  
pequenos defeitos  
*Dim. - 87 x 117 x 55 cm*

€ 1.000 - 1.500



**653**  
**CÓMODA D. MARIA EM VINHÁTICO DE BAIXAS DIMENSÕES,**  
portuguesa, séc. XVIII,  
pequenos defeitos  
*Dim. - 75 x 110 x 60 cm*

€ 750 - 1.100

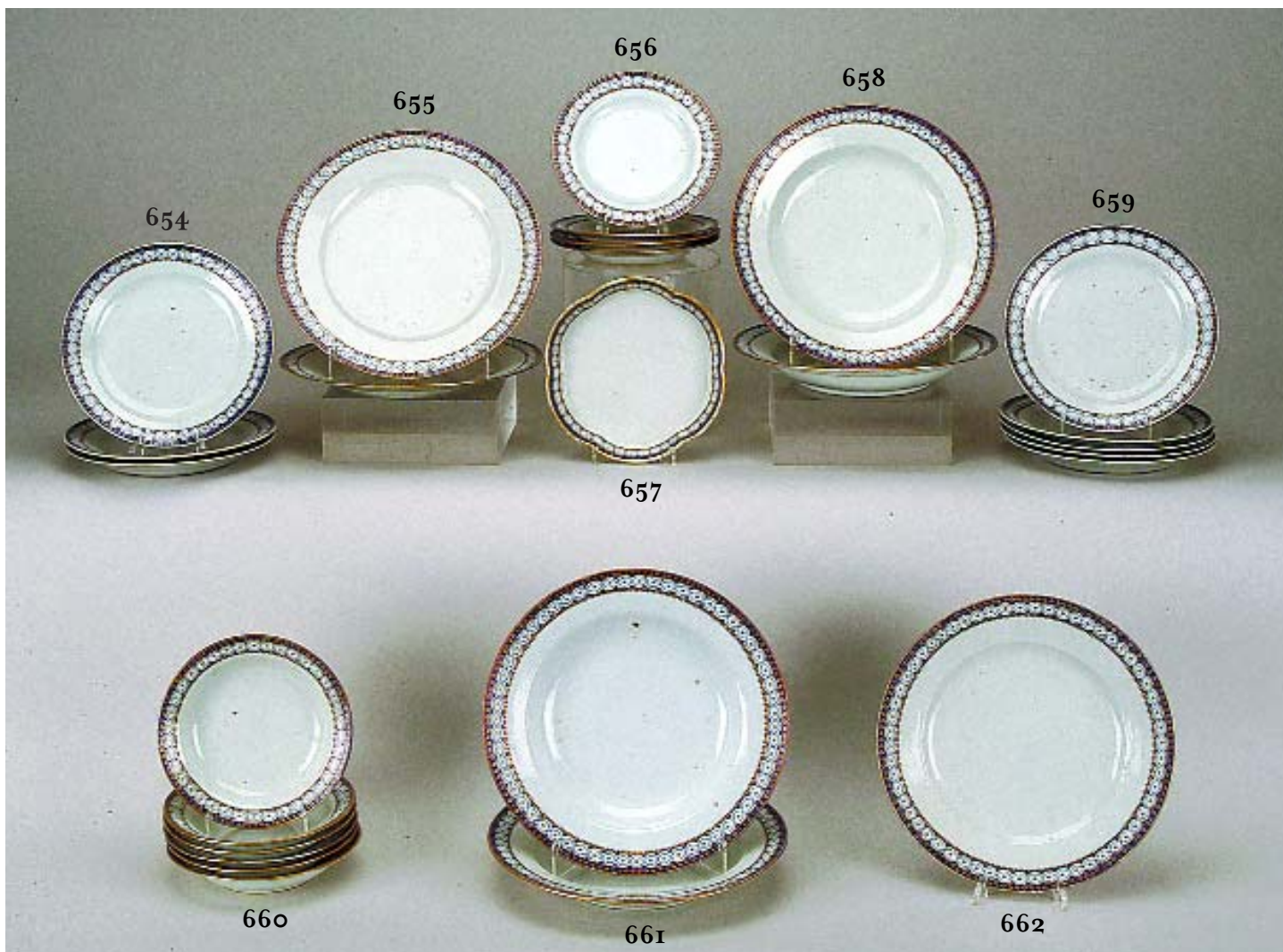

**654**

**TRÊS PRATOS DE SOBREMESA EM PORCELANA DA CHINA**, Companhia das Índias, decoração no bordo a azul e ouro, reinado Jiaqing, séc. XVIII/XIX, esbeçadelas

Dim. - 19 cm

€ 150 - 225

**655**

**DOIS PRATOS RASOS EM PORCELANA DA CHINA**, Companhia das Índias, decoração no bordo a azul e ouro, reinado Jiaqing, séc. XVIII/XIX, cabelos e esbeçadela

Dim. - 24,5 cm

€ 100 - 150

**656**

**QUATRO PRATOS DE DOCE EM PORCELANA DA CHINA**, Companhia das Índias, decoração no bordo a azul e ouro, reinado Jiaqing, séc. XVIII/XIX, esbeçadela

Dim. - 16 cm

€ 250 - 375

**657**

**COVILHETE EM PORCELANA DA CHINA**, Companhia das Índias, decoração no bordo a azul e ouro, reinado Jiaqing, séc. XVIII/XIX, cabelos

Dim. - 17 cm

€ 100 - 150

**658**

**DOIS PRATOS DE SOPA EM PORCELANA DA CHINA**, Companhia das Índias, decoração no bordo a azul e ouro, reinado Jiaqing, séc. XVIII/XIX, esbeçadela

Dim. - 24,5 cm

€ 200 - 300

**659**

**CINCO PRATOS DE SOBREMESA EM PORCELANA DA CHINA**, Companhia das Índias, decoração no bordo a azul e ouro, reinado Jiaqing, séc. XVIII/XIX, cabelos, esbeçadelas

Dim. - 19 cm

€ 250 - 375

**660**

**SEIS PRATOS DE DOCE CÔVOS EM PORCELANA DA CHINA**, Companhia das Índias, decoração no bordo a azul e ouro, reinado Jiaqing, séc. XVIII/XIX, cabelos, esbeçadelas

Dim. - 15 cm

€ 350 - 500

**661**

**DOIS PRATOS DE SOPA EM PORCELANA DA CHINA**, Companhia das Índias, decoração no bordo a azul e ouro, reinado Jiaqing, séc. XVIII/XIX

Dim. - 24,5 cm

€ 200 - 300

**662**

**PRATO RASO EM PORCELANA DA CHINA**, Companhia das Índias, decoração no bordo a azul e ouro, reinado Jiaqing, séc. XVIII/XIX, esbeçadela

Dim. - 24 cm

€ 100 - 150





**663**  
**PRATO DE GRANDES DIMENSÕES EM PORCELANA DA CHINA,**  
 Companhia das Índias, decoração a ouro e sépia "flores", reinado Qianlong, séc. XVIII, gateado e desgaste no dourado  
 Dim. - 34,5 cm € 140 - 200

**664**  
**"PÁSSAROS",**  
 par de esculturas em porcelana da China, decoração policromada, séc. XIX  
 Dim. - 29 cm € 1.500 - 2.250

**665**  
**TERRINA REDONDA EM PORCELANA DA CHINA,**  
 decoração policromada "figuras orientais", séc. XIX, esbeaçadelas na tampa  
 Dim. - 21 x 19 cm € 200 - 300

**666**  
**TERRINA EM PORCELANA DA CHINA,**  
 decoração policromada dita Mandarin, séc. XIX, pequenos desgastes no dourado  
 Dim. - 28 x 37 x 20 cm € 500 - 750

**667**  
**PAR DE CANUDOS SEXTAVADOS EM PORCELANA DA CHINA,**  
 decoração policromada "flores", séc. XIX, pequenas esbeaçadelas  
 Dim. - 27,5 cm € 400 - 600

**668**  
**TAÇA COM PÉ EM PORCELANA DO JAPÃO,**  
 decoração a azul "flores", séc. XIX/XX, esbeaçadelas  
 Dim. - 6 x 20,5 cm € 100 - 150

**669**  
**"FIGURA MASCULINA SENTADA"**  
 escultura em porcelana da China, decoração a azul, reinado Jiaqing, séc. XVIII/XIX, faltas e colagem  
 Dim. - 33 cm € 700 - 1.000

**670**  
**TRAVESSA LEGUMEIRA EM PORCELANA DA CHINA,**  
 decoração policromada dita Mandarin, séc. XIX  
 Dim. - 45,5 x 38 cm € 200 - 300

**671**  
**BANDEJA EM METAL CLOISONNÉ,**  
 Companhia das Índias, decoração policromada "flores", séc. XVIII/XIX, cabelos, faltas e defeitos  
 Dim. - 3 x 39 cm € 300 - 450



**672**  
**ALBANO DE ALMEIDA COUTINHO - 1897-1952**  
 "Cabeça de Velha", desenho a carvão sobre papel,  
 assinado e datado de Lisboa - 3 de Dezembro de 1913  
 Dim. - 38 x 30 cm € 250 - 375



**674**  
**ALBANO DE ALMEIDA COUTINHO - 1897-1952**  
 "Criança sentada",  
 desenho a carvão sobre papel, assinado e datado de 1916  
 Dim. - 60 x 42,5 cm € 400 - 600



**673**  
**JÚLIO REIS PEREIRA - 1902-1983**  
 "Vista de praça com coreto",  
 desenho a marcador sobre papel, assinado e datado de 1965  
 Dim. - 30 x 40,5 cm € 1.500 - 2.250



**675**  
**LUÍS SALVADOR - 1897-1986**  
 "Palácio Alegrete",  
 aguarela sobre papel, assinada e datada de 1948  
 Dim. - 30 x 44 cm € 250 - 375





676

**SÁ NOGUEIRA - 1921-2002**

"Nu masculino", desenho a carvão sobre papel, assinado e datado de 19 de Setembro de 1990

Dim. - 58 x 38 cm

€ 1.200 - 1.800



678

**SARA AFFONSO - 1899-1983**

"Rapariga lendo", desenho a lápis sobre papel, assinado

Dim. - 34 x 24 cm

€ 1.500 - 2.250



677

**VARELA ALDEMIRA - 1895-1975**

"Trecho de vila", desenho a lápis sobre papel, assinado e datado de Agosto de 1926

Dim. - 14,5 x 22 cm

€ 300 - 450



679

**MARQUES PERDIGÃO - NASC. 1932**

"Paisagem costeira", guache sobre papel, assinado e datado de 1957

Dim. - 27 x 42 cm

€ 600 - 900



**680**  
**JEAN PILLEMENT - 1728-1808**  
 "Paisagem com figuras",  
 desenho a carvão sobre papel,  
 assinado e datado de 1792  
 Dim. - 28,5 x 39 cm € 3.500 - 5.000

**681**  
**FRANCISCO MAYA - 1915-19??**  
 "Barcos junto à costa",  
 aguarela sobre papel,  
 assinada e datado de 1948  
 Dim. - 11,5 x 15,5 cm € 200 - 300

**682**  
**MANUEL TAVARES - 1911-1974**  
 "Recanto antigo - Almada",  
 aguarela sobre papel,  
 assinado e datado de 1955  
 Dim. - 32 x 22,5 cm € 300 - 450

**683**  
**MANUEL TAVARES - 1911-1974**  
 "Canal de sonho - Aveiro",  
 aguarela sobre papel,  
 assinada e datado de Aveiro - 1962  
 Dim. - 33,5 x 48,5 cm € 300 - 450

**684**  
**MANUEL TAVARES - 1911-1974**  
 "Salinas de Aveiro",  
 aguarela sobre papel,  
 assinada e datado de 1963  
 Dim. - 31 x 46 cm € 250 - 375

**685**  
**EDUARDO ST. AUBYN - SÉC. XX**  
 "Barcos na praia",  
 aguarela sobre papel,  
 assinada  
 Dim. - 22 x 39 cm € 200 - 300

**686**  
**J. RIBEIRO - SÉC. XX**  
 "Claustro da Sé - estudo",  
 desenho a carvão sobre papel,  
 assinado e datado de 1954  
 Dim. - 23 x 30 cm € 100 - 150

**687**  
**JOÃO ALBERTO - SÉC. XX**  
 "Varinas e barcos ancorados",  
 aguarela sobre papel,  
 assinada  
 Dim. - 26 x 33,5 cm € 400 - 600

**688**  
**EDUARDO ST. AUBYN - SÉC. XX**  
 "Casario - Lisboa",  
 aguarela sobre papel,  
 assinada  
 Dim. - 32 x 40 cm € 200 - 300

**689**  
**EDUARDO ST. AUBYN - SÉC. XX**  
 "Ericeira",  
 desenho a carvão sobre papel,  
 assinado e datado de 1960  
 Dim. - 27 x 48 cm € 250 - 375

**690**  
**ÁLVARO BARROSO - SÉC. XX**  
 "Cartomante",  
 aguarela sobre papel,  
 assinada e datado de 1928  
 Dim. - 33 x 23 cm € 500 - 750

**691**  
**ARTUR GUIMARÃES - SÉC. XX**  
 "Pelourinho de Fornos",  
 aguarela sobre papel,  
 assinada e datado de 1966  
 Dim. - 39,5 x 26,5 cm € 150 - 225





**692**  
**MAX ROMER - séc. XX**  
 "Miradouro junto ao mar",  
 aguarela sobre papel, assinada  
 Dim. - 26,5 x 17,5 cm

€ 1.000 - 1.500

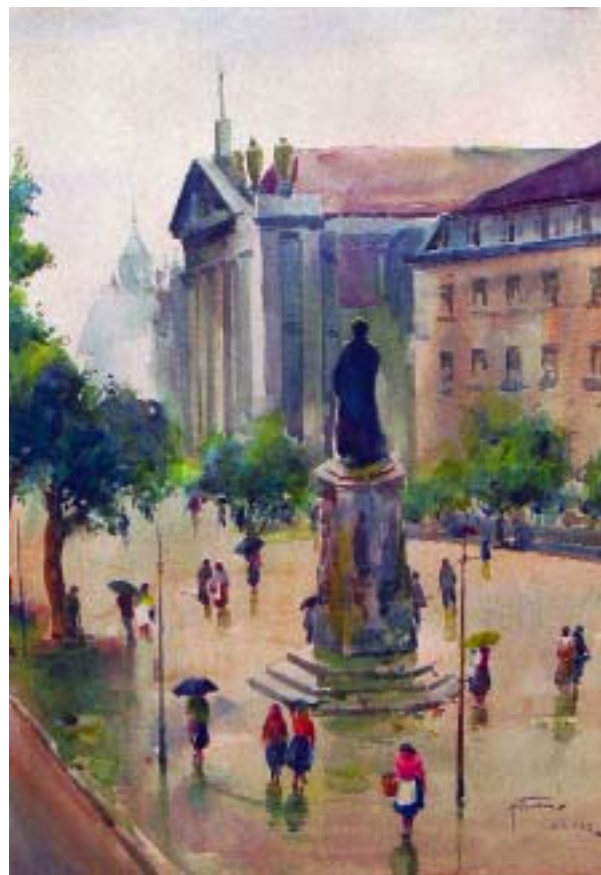

**694**  
**MANUEL TAVARES - 1911-1974**  
 "Largo do Camões - Lisboa",  
 aguarela sobre papel, assinada e datada de 1964  
 Dim. - 65 x 45 cm

€ 1.500 - 2.250

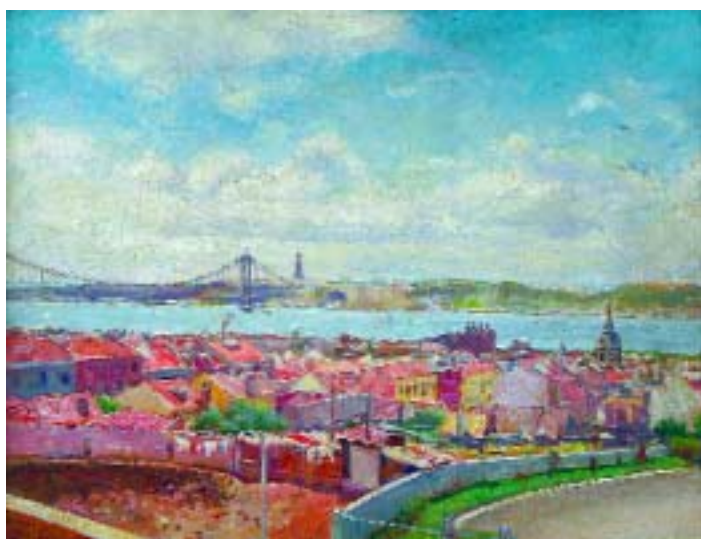

**693**  
**W. HAGEMAN - séc. XX**  
 "Vista de Lisboa", óleo sobre aglomerado de madeira,  
 assinado e datado de Julho de 1965  
 Dim. - 42 x 54,5 cm

€ 600 - 900



**695**  
**EDUARDO ST. AUBYN - séc. XX**  
 "Casario - Graça",  
 aguarela sobre papel, assinada  
 Dim. - 37 x 52 cm

€ 350 - 500





**696**  
**DOURDIL - NASC. 1914**  
 "Abstracto",  
 carvão sobre papel, assinado e datado de 1962  
 Dim. - 45 x 30 cm

€ 1.000 - 1.500



**698**  
**LUÍS PINTO COELHO - 1932-2002**  
 "Infante D. Henrique - estudo para painel de azulejos",  
 aguarela sobre papel, assinado e datado de 1994  
 Dim. - 40 x 15,5 cm

€ 600 - 900



**697**  
**CELESTINO ALVES - 1913-1974**  
 "Abstracto",  
 óleo sobre tela colada em plaxex, assinado e datado de 1963  
 Dim. - 46 x 55 cm

€ 1.500 - 2.250



**699**  
**ESTRELA FARIA - 1910-1976**  
 "Fauna marinha",  
 aguarela sobre papel, assinada  
 Dim. - 29 x 36 cm

€ 300 - 450





700  
**MÁRIO SILVA - NASC. 1930**

"Mulher", técnica mista sobre papel, assinado e datado de 1984  
Dim. - 78 x 57 cm

€ 500 - 750



702  
**J. CABRAL - SÉC. XIX/XX**

"Marinha - barco à vela", aguarela sobre papel, assinado e datado de 1900; Dim. - 17 x 12 cm

€ 300 - 450



701  
**TOM - 1906-1997**

"Varinas",  
desenho a carvão sobre papel vegetal, assinado e datado de 1974  
Dim. - 33,5 x 24 cm

€ 500 - 750

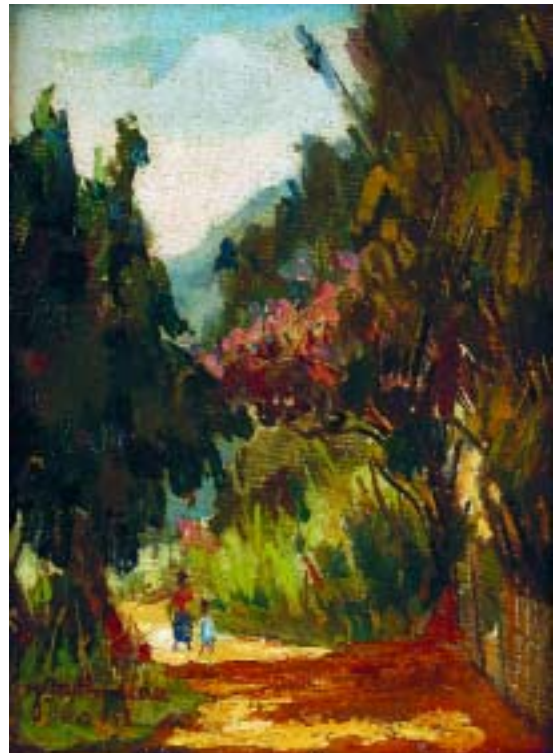

703  
**J. M. ALMEIDA - SÉC. XX**

"Paisagem com figuras", óleo sobre tela colada em madeira,  
assinado e datado do Rio de 1953  
Dim. - 24 x 18 cm

€ 400 - 600



**704**  
**MANUEL FERREIRA - SÉC. XX**  
 "Castelo de Villasobrosa - Galiza - Espanha",  
 aguarela sobre papel, assinada e datada de 1968  
 Dim. - 35 x 24 cm

€ 400 - 600

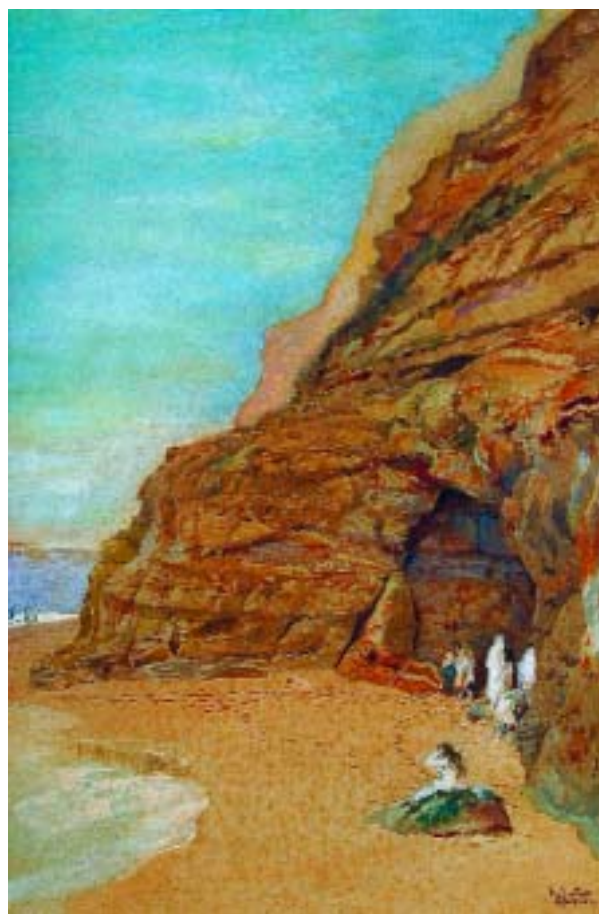

**706**  
**ALFREDO ROQUE GAMEIRO - 1864-1935**  
 "Ericeira - Praia de São Julião",  
 aguarela sobre papel, assinada  
 Dim. - 26,5 x 18 cm

€ 1.500 - 2.250



**705**  
**TOMÁS DE MELLO - SÉC. XIX/XX**  
 "Margens de lagoa com barco à vela",  
 aguarela sobre papel, assinada  
 Dim. - 14 x 27,5 cm

€ 1.500 - 2.250



**707**  
**EDUARDO ST. AUBYN - SÉC. XX**  
 "Martim Moniz",  
 aguarela sobre papel, assinada e datada de 1960  
 Dim. - 33,5 x 46 cm

€ 300 - 450





708  
**JOÃO QUINTELLA - NASC. 1957**  
"Burro", óleo sobre tela, assinado e datado de 1994  
Dim. - 35 x 24 cm

€ 150 - 225



710  
**RAQUEL ROQUE GAMEIRO - 1889-1970**  
"Pescador", aguarela sobre papel, assinada  
Dim. - 33,5 x 22,5 cm

€ 600 - 900



709  
**FRAGOSO - SÉC. XX**  
"Por terras de Espanha - Santiago de Compostela",  
aguarela sobre papel, assinada e datada de 1946  
Dim. - 39,5 x 30 cm

€ 200 - 300

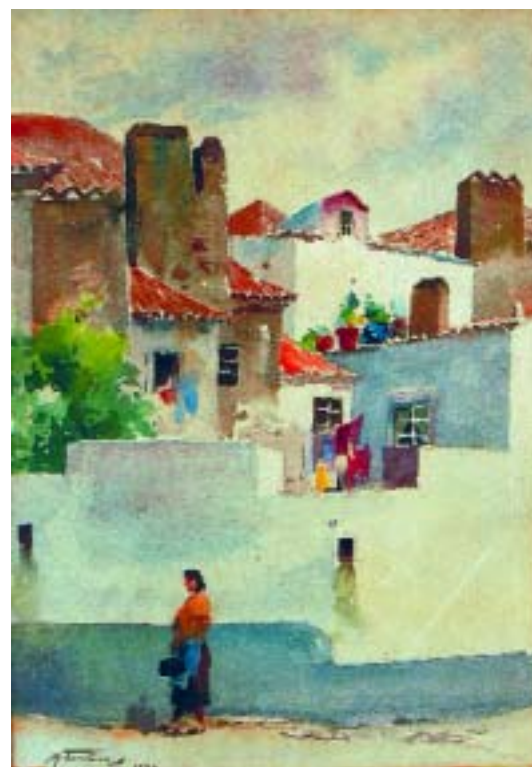

711  
**MANUEL TAVARES - 1911-1974**  
"Velharias - Almada",  
aguarela sobre papel, assinado e datado de 1954  
Dim. - 32,5 x 22,5 cm

€ 300 - 450



- 712**  
**POLVORINHO EM LATÃO,**  
 decoração relevada "faisão e flores",  
 séc. XIX,  
 amolgadelas  
 Dim. - 19 cm                      € 200 - 300
- 713**  
**CHUMBEIRO EM COURO COM PONTA**  
**EM METAL AMARELO,**  
 decoração relevada "faisão e flores",  
 séc. XIX, descosido  
 Dim. - 21,5 cm                      € 100 - 150
- 714**  
**POLVORINHO EM LATÃO,**  
 decoração relevada "rosácea",  
 séc. XIX,  
 pequenas amolgadelas  
 Dim. - 18,5 cm                      € 175 - 250
- 715**  
**POLVORINHO EM CHIFRE DE BOI**  
**ACHATADO E FERRO,** decoração gravada  
 "cena de caça" e "rosáceas", séc. XVII,  
 ferrugem, pequenas faltas e defeitos  
 Dim. - 35 cm                      € 500 - 750
- 716**  
**POLVORINHO EM LATÃO,**  
 decoração relevada "caça aos patos",  
 séc. XIX,  
 pequenas amolgadelas  
 Dim. - 17,5 cm                      € 175 - 250
- 717**  
**POLVORINHO EM CHIFRE E METAL**  
**AMARELO,**  
 português, séc. XVIII,  
 pequenos defeitos  
 Dim. - 17,5 cm                      € 200 - 300
- 718**  
**POLVORINHO EM LATÃO,**  
 decoração relevada "folhas",  
 séc. XIX,  
 pequenas amolgadelas  
 Dim. - 20 cm                      € 200 - 300
- 719**  
**BINÓCULOS EM TARTARUGA E METAL,**  
 portugueses, séc. XIX,  
 com estojo original em pele,  
 marcados J.J. RIBEIRO & C<sup>a</sup>, LISBOA  
 Dim. - 7,5 x 11 cm (fechados)                      € 80 - 120
- 720**  
**FECHO DE PEDERNEIRA**  
**DE ESPINGARDA DE CAÇA EM FERRO,**  
 espanhola, séc. XVIII/XIX,  
 punção de Gabiola, pequenos defeitos  
 Dim. - 10 x 12 cm                      € 1.000 - 1.500
- 721**  
**REVÓLVÉR DE TAMBOR DE SENHORA**  
**EM AÇO,** coronha em madreperla,  
 séc. XIX/XX, inscrição ELISA 13.X.1904,  
 estojo original em pelica, pequenas faltas  
 e defeitos; Dim. - 15 cm                      € 150 - 225
- 722**  
**POLVORINHO DE PEQUENAS**  
**DIMENSÕES EM LATÃO,**  
 decoração relevada "folhas",  
 séc. XIX, pequenos defeitos  
 Dim. - 11 cm                      € 75 - 110
- 723**  
**POLVORINHO DE PEQUENAS**  
**DIMENSÕES EM LATÃO,**  
 decoração relevada "planta",  
 séc. XIX, pequenas amolgadelas  
 Dim. - 11,5 cm                      € 150 - 225



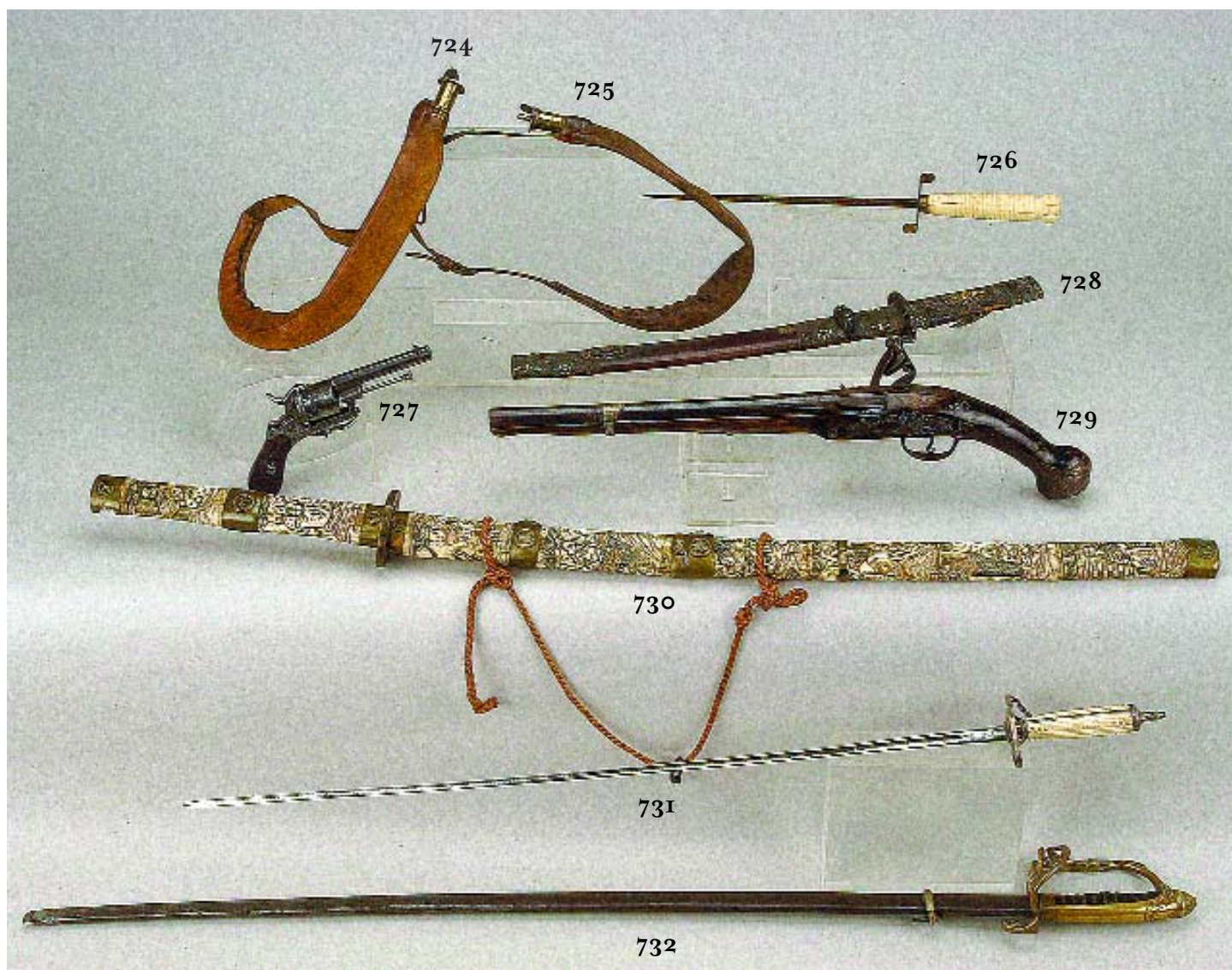

**724**  
**CHUMBEIRO EM CABEDAL**  
**COM PONTA EM METAL AMARELO,**  
 séc. XIX,  
 pequenos defeitos  
 Dim. - 90 cm (aberto) € 100 - 150

**725**  
**CHUMBEIRO EM CABEDAL**  
**COM PONTA EM METAL AMARELO,**  
 séc. XIX,  
 remendo e defeitos  
 Dim. - 80 cm (aberto) € 100 - 150

**726**  
**PUNHAL EM FERRO**  
**COM CABO EM MARFIM,**  
 séc. XVIII,  
 ferrugem e pequenos defeitos  
 Dim. - 38 cm € 100 - 150

**727**  
**REVÓLVER EM AÇO**  
**COM PUNHO EM MADEIRA,**  
 decoração relevada "folhas",  
 séc. XIX, pequenos defeitos  
 Dim. - 20 cm € 175 - 220

**728**  
**PUNHAL EM FERRO COM CABO E CAPA**  
**EM MADEIRA FORRADA DE CABEDAL,**  
 decoração relevada com aplicações  
 "flores", séc. XIX, faltas e defeitos  
 Dim. - 47 cm € 40 - 60

**729**  
**PISTOLA EM MADEIRA**  
**COM APLICAÇÕES EM FERRO,**  
 séc. XVIII,  
 faltas e pequenos defeitos  
 Dim. - 51 cm € 150 - 225

**730**  
**ESPADA EM FERRO COM CAPA E PUNHO**  
**EM MARFIM E METAL AMARELO,**  
 decoração gravada "figuras orientais",  
 japonesa, séc. XIX, faltas e defeitos  
 Dim. - 92,5 cm € 250 - 375

**731**  
**ESPADIM EM FERRO COM PUNHO**  
**EM OSSO E PRATA,**  
 português, séc. XVIII,  
 pequenos defeitos  
 Dim. - 81,5 cm € 500 - 750

**732**  
**SABRE EM AÇO COM PUNHO**  
**EM CABEDAL E METAL AMARELO,**  
 séc. XIX,  
 ferrugem e pequenos defeitos  
 Dim. - 100 cm € 100 - 150



733

734



735



737

**733**

**DORSAL DE ARMADURA EM AÇO,**

séc. XVII,

pequenas faltas e defeitos

Dim. - 43 cm

€ 500 - 750

**734**

**PEITORAL DE ARMADURA EM AÇO E FERRO,**

séc. XVIII,

pequenas faltas e defeitos

Dim. - 37 cm

€ 500 - 750

**735**

**CAPACETE EM PAPIER MACHÉ PINTADO E DOURADO  
COM TIMBRE "ANIMAL FANTÁSTICO"**

séc. XIX, faltas e defeitos

Dim. - 35 cm

€ 300 - 450

**736**

**CAVALETE PARA QUADROS EM MADEIRA**

**COM APLICAÇÕES EM METAL AMARELO,**

séc. XX, pequenos defeitos e falta de um dos pinos

Dim. - 150 cm

€ 300 - 450

**737**

**PAR DE APLIQUES DE DOIS LUMES ESTILO D. MARIA  
EM MADEIRA ENTALHADA DOURADA E PRATEADA,**

séc. XX, pequenos defeitos

Dim. - 73 cm

€ 500 - 750





**738**  
**PAR DE PORTAS DE ARMÁRIO EM MADEIRA PINTADA**, decoração a castanho e negro "pássaros", portuguesas, séc. XVII/XVIII, restauradas; *Dim.* - 90 x 65 cm € 2.500 - 3.750



**740**  
**MAQUINETA D. JOSÉ EM MADEIRA ENTALHADA E DOURADA**, portuguesa, séc. XVIII, pequenas faltas e defeitos *Dim.* - 100 x 55 x 18 cm € 1.100 - 1.600



**739**  
**BASE EM CASTANHO ENTALHADO "QUATRO QUERUBINS"**, portuguesa, séc. XVIII, faltas e defeitos *Dim.* - 55 x 55 x 35 cm € 1.200 - 1.800



**741**  
**PAR DE PAINÉIS DE TECTO EM MADEIRA ENTALHADA E PINTADA "FLORES"**, portuguesas, séc. XVII/XVIII, faltas e defeitos *Dim.* - 65 x 81 cm 1.000 - 1.500



742



746

742

**CÓMODA ESTILO LUÍS XVI EM PAU SANTO**  
COM MARQUETERIE "FLORES", tampo de mármore, aplicações  
em bronze dourado, portuguesa, séc. XX, pequenos defeitos

*Dim. - 89 x 148 x 67 cm*

€ 2.000 - 3.000

743

**MESA ESTILO D. JOSÉ/D. MARIA EM MADEIRA PINTADA,**  
decoreção a verde e policromada "flores",  
portuguesa, séc. XIX, faltas e defeitos

*Dim. - 75 x 49 x 35 cm*

€ 350 - 500

744

**COLUNA TORCIDA ROMÂNTICA EM PAU SANTO,**  
portuguesa, séc. XIX/XX  
faltas e defeitos

*Dim. - 126 cm*

€ 300 - 450

745

**MAQUINETA ESTILO D. MARIA EM MOGNO**  
COM ENTALHAMENTOS DOURADOS, portuguesa, séc. XIX,  
pequenas faltas e defeitos

*Dim. - 75 x 44 x 30 cm*

€ 400 - 600

746

**CONTADOR DE TORCIDOS E TREMIDOS FOLHEADO**  
A PAU SANTO, trempe com entalhamentos "querubins",  
português, séc. XIX, pequenas faltas e defeitos

*Dim. - 157 x 95 x 51 cm*

€ 2.000 - 3.000





**747**  
**MESA DE ENCOSTAR D. JOSÉ / D. MARIA MINIATURA**  
**EM PAU SANTO, portuguesa, séc. XVIII,**  
pequenos defeitos e puxador não original  
Dim. - 20 x 29 x 23 cm € 1.000 - 1.500



**749**  
**BUFETE EM NOGUEIRA COM PERNAS TRONEADAS,**  
português, séc. XVIII,  
pequenos defeitos  
Dim. - 29 x 68 x 43 cm € 1.250 - 1.800



**748**  
**CAMA DE CASAL ESTILO D. MARIA EM MOGNO**  
**COM ENTALHAMENTOS,**  
portuguesa, séc. XIX/XX, pequenos restauros e defeitos  
Dim. - 188 x 197 x 144,5 cm € 1.500 - 2.250



**750**  
**CAMA ESTILO D. JOSÉ EM PAU SANTO**  
**E RAIZ DE PAU SANTO COM ENTALHAMENTOS,**  
brasileira, séc. XX, pequenas faltas e defeitos  
Dim. - 198 x 222 x 162 cm € 2.000 - 3.000



**751**  
**PRATO EM FAIANÇA PORTUGUESA,**  
 decoração a negro "paisagem com casa",  
 séc. XIX,  
 pequenas esbeixadelas  
 Dim. - 34 cm                      € 150 - 225

**752**  
**JARRO "PEIXE"**  
**EM FAIANÇA PORTUGUESA,**  
 decoração policromada, séc. XIX,  
 restauro na boca  
 Dim. - 31 cm                      € 250 - 375

**753**  
**PRATO EM FAIANÇA PORTUGUESA,**  
 decoração a negro "paisagem com casa",  
 séc. XIX,  
 pequenas esbeixadelas  
 Dim. - 34,5 cm                    € 150 - 225

**754**  
**CABAÇA EM FAIANÇA PORTUGUESA,**  
 decoração a azul "flores",  
 séc. XIX,  
 falhas no vidrado do bocal  
 Dim. - 16 cm                      € 180 - 250

**755**  
**TERRINA EM FAIANÇA PORTUGUESA**  
**DE MIRAGAIA,** decoração a azul  
 "paisagem com casario", séc. XIX,  
 pequenos restauros e esbeixadelas  
 Dim. - 25,5 x 32 x 19,5 cm      € 150 - 225

**756**  
**CABAÇA EM FAIANÇA PORTUGUESA,**  
 decoração policromada "gregas",  
 séc. XIX,  
 cabelos no fundo, ligeiras esbeixadelas  
 Dim. - 19 cm                      € 250 - 375

**757**  
**PRATO EM FAIANÇA PORTUGUESA,**  
 decoração policromada "D. Miguel I",  
 séc. XIX, ligeiras esbeixadelas  
 Nota - pertenceu à coleção Dr. Ruben A. Leitão  
 Dim. - 31 cm                      € 700 - 1.000

**758**  
**TERRINA REDONDA EM BARRO VIDRADO**  
 decoração policromada e esponjada,  
 portuguesa, séc. XIX,  
 pequenas esbeixadelas  
 Dim. - 17 x 21,5 cm              € 180 - 250

**759**  
**PRATO EM FAIANÇA PORTUGUESA,**  
 decoração a azul "flores",  
 séc. XIX,  
 cabelos e esbeixadelas  
 Dim. - 31 cm                      € 70 - 100





**760**  
**JARRÃO EM FAIANÇA PORTUGUESA DE MASSARELOS,**  
 decoração monocroma a azul, séc. XVIII, cabelos, faltas e esbeaçadelas, marcado  
 Dim. - 35 cm € 500 - 750

**761**  
**CABAÇA EM FAIANÇA PORTUGUESA,**  
 decoração policromada "flores", séc. XIX, cabelos e esbeaçadelas  
 Dim. - 15,5 cm € 250 - 375

**762**  
**TRAVESSA ROCAILLE EM FAIANÇA PORTUGUESA DE MASSARELOS,**  
 decoração a azul "flores", séc. XVIII, partida e colada, cabelos e esbeaçadelas, marcada; Dim. - 34,5 x 45 cm € 400 - 600

**763**  
**TERRINA ROCAILLE EM FAIANÇA PORTUGUESA,** decoração a azul "paisagem com flores", séc. XVIII, cabelos e esbeaçadelas  
 Dim. - 16 x 27 x 19 cm € 600 - 900

**764**  
**TERRINA DE PEQUENAS DIMENSÕES EM FAIANÇA PORTUGUESA,** decoração a vinoso "flores", séc. XVIII, sem a tampa partida e colada, cabelos e esbeaçadelas  
 Dim. - 9 x 17 x 9,5 cm € 40 - 60

**765**  
**MANGA DE FARMÁCIA EM FAIANÇA PORTUGUESA DE VIANA,** decoração monocroma a branco, séc. XVIII, craquelé e esbeaçadelas, marcada  
 Dim. - 23 cm € 250 - 375

**766**  
**BILHETEIRA DE TRÊS PÉS EM FAIANÇA PORTUGUESA,** decoração policromada sobre fundo azul "flor", séc. XVIII, partida e colada, esbeaçadelas, marcada  
 Dim. - 4 x 21 cm € 400 - 600

**767**  
**BACIA EM FAIANÇA PORTUGUESA DE ESTREMOZ,** decoração a azul e amarelo "rosácea", séc. XVIII, cabelos e esbeaçadelas  
 Dim. - 10 x 31 cm € 500 - 750

**768**  
**PRATO FUNDO EM FAIANÇA PORTUGUESA,** decoração policromada sobre fundo azul "flores", séc. XVIII, esbeaçadelas  
 Dim. - 31,5 cm € 600 - 900



**769**  
**PARTE SUPERIOR DE FILTRO DE ÁGUA EM BARRO COM TAMPA,**  
 decoração em relevo "armas do Estados Unidos do Brasil",  
 brasileiro, séc. XX, sem fundo e rachado  
 Dim. - 52 cm € 400 - 600

**770**  
**JARRA EM LOIÇA PORTUGUESA DA FÁBRICA DE SACAVÉM,**  
 decoração a azul e amarelo com armas de Portugal relevadas,  
 séc. XX, marcada  
 Dim. - 18,5 cm € 150 - 225

**771**  
**"AMÉRICA",**  
 placa em faiança portuguesa, decoração policromada e relevada,  
 séc. XIX/XX, cabelos e esbeijadelas  
 Dim. - 33,5 cm € 100 - 150

**772**  
**JARRA ART DÉCO EM LOIÇA PORTUGUESA DA FÁBRICA**  
**DE SACAVÉM,** decoração relevada a ouro "arceiros e aves" sobre  
 fundo branco, séc. XX, craquelé e desgaste no dourado, marcada  
 Dim. - 24 cm € 80 - 120

**773**  
**DEPÓSITO PARA ÁGUA EM FAIANÇA PORTUGUESA,**  
 decoração policromada "paisagem com casario", séc. XIX,  
 sem a torneira, cabelo e faltas no vidrado  
 Dim. - 60 cm € 500 - 750

**774**  
**PRATO EM LOIÇA PORTUGUESA DE PÓ DE PEDRA DA FÁBRICA**  
**DE MASSARELOS,** decoração a azul "Desembarque de Pedro  
 Álvares Cabral no Brasil" e inscrições, séc. XIX, marcado  
 Dim. - 26 cm € 200 - 300

**775**  
**PALITEIRO "ESFINGE" EM FAIANÇA PORTUGUESA,**  
 decoração monocroma a branco,  
 séc. XIX/XX, cabelos e craquelé  
 Dim. - 10 x 7 x 13 cm € 50 - 75

**776**  
**"CARA MASCULINA",**  
 máscara em barro vidrado, decoração monocroma a branco,  
 portuguesa, séc. XIX, craquelé e esbeijadelas  
 Dim. - 7,5 x 20 x 15 cm € 100 - 150

**777**  
**CAIXA REDONDA EM FAIANÇA PORTUGUESA DA FÁBRICA**  
**DE CAMPOLIDE,** decoração a azul "caravela",  
 séc. XX, pequenas esbeijadelas, marcada  
 Dim. - 6,5 x 10,5 cm € 80 - 120

**778**  
**M. A. STAEL - SÉC. XX**  
 "Vendendo na praça", travessa pintada em faiança portuguesa,  
 assinada e datada de 1983, marcada  
 Dim. - 23 x 17,5 cm € 100 - 150



**773**





**779**  
**PRATO EM FAIANÇA PORTUGUESA**  
**DITA DE RATINHO**, decoração  
 policromada "tocando e dançando",  
 séc. XIX, esbeixadelas  
 Dim. - 29 cm € 900 - 1.300

**780**  
**PRATO EM FAIANÇA PORTUGUESA**,  
 decoração policromada "flores",  
 séc. XIX,  
 restaurado e esbeixadelas  
 Dim. - 30,5 cm € 200 - 300

**78I**  
**PRATO EM FAIANÇA PORTUGUESA**,  
 decoração policromada  
 "figura masculina", séc. XIX,  
 cabelo e esbeixadelas  
 Dim. - 31,5 cm € 600 - 900

**782**  
**PRATO EM FAIANÇA PORTUGUESA**,  
 decoração policromada  
 "busto de homem", séc. XIX,  
 restaurado, esbeixadelas  
 Dim. - 30 cm € 300 - 450

**783**  
**BACIA EM FAIANÇA PORTUGUESA**,  
 decoração policromada "soldado",  
 séc. XIX,  
 pequenas esbeixadelas  
 Dim. - 8 x 31 cm € 200 - 300

**784**  
**PRATO EM FAIANÇA PORTUGUESA**  
**DITA DE RATINHO**, decoração  
 policromada "tocando guitarra",  
 séc. XIX, falhas no vidrado  
 Dim. - 30,5 cm € 750 - 1.100

**785**  
**PRATO EM FAIANÇA PORTUGUESA**,  
 decoração policromada "fiandeira",  
 séc. XIX,  
 cabelos e pequenas esbeixadelas  
 Dim. - 32 cm € 300 - 450

**786**  
**PRATO EM FAIANÇA PORTUGUESA**,  
 decoração policromada "flores",  
 séc. XIX,  
 pequenas esbeixadelas  
 Dim. - 37,5 cm € 150 - 225

**787**  
**PRATO EM FAIANÇA PORTUGUESA**  
**DITA DE RATINHO**, decoração  
 policromada "nuvens",  
 séc. XIX, esbeixadelas  
 Dim. - 35,5 cm € 400 - 600





**788**  
**JAIME ISIDORO - NASC. 1924**  
 "Marinha com barcos junto à costa",  
 óleo sobre madeira,  
 assinado  
 Dim. - 10 x 16 cm  
 € 800 - 1.200

**789**  
**COLAÇO**  
 - SÉC. XX  
 "Ria de Aveiro",  
 aguarela sobre papel,  
 assinada e datada de 1961  
 Dim. - 17 x 23,5 cm  
 € 100 - 150

**790**  
**JOÃO DE JESUS**  
 - SÉC. XX  
 "Barco",  
 óleo sobre tela,  
 assinado e datado de 1932  
 Dim. - 14 x 22 cm  
 € 400 - 600

**791**  
**"RIACHO JUNTO A CASARIO"**  
 óleo sobre cartão,  
 escola portuguesa,  
 séc. XX,  
 assinatura não identificada  
 Dim. - 23,5 x 27,5 cm  
 € 500 - 750

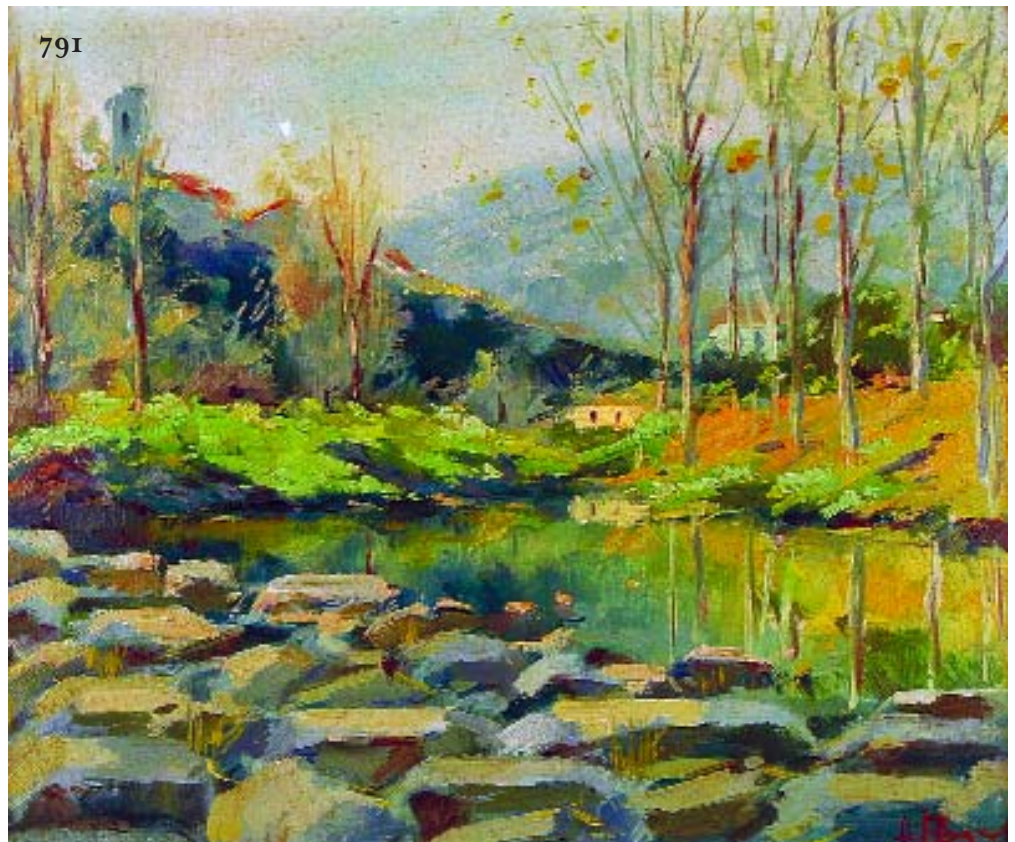

**792**  
**"RUA COM FIGURA FEMININA",**  
 óleo sobre madeira,  
 escola portuguesa,  
 séc. XX  
 Dim. - 21,5 x 12,5 cm  
 € 400 - 600

**793**  
**MANUEL VIANA - SÉC. XX**  
 "Barcos no cais",  
 óleo sobre contraplacado,  
 não assinado  
 Dim. - 22 x 27 cm  
 € 350 - 500

**794**  
**"ROCHEDOS JUNTO AO MAR",**  
 óleo sobre tela colada em cartão,  
 escola portuguesa,  
 séc. XIX/XX  
 Dim. - 11 x 16 cm  
 € 200 - 300

**795**  
**J. PAES - SÉC. XX**  
 "Abstracto",  
 óleo sobre cartão,  
 assinado  
 Dim. - 13 x 9,5 cm  
 € 150 - 225





**796**  
**NATÉRCIA LOGRADO - SÉC. XX**  
 "Tríptico",  
 óleo sobre tela,  
 assinado e datado de 1996  
 Dim. - 100 x 81 cm      € 1.300 - 2.000

**797**  
**DIMAS - SÉC. XX**  
 "Abstracto",  
 acrílico sobre tela,  
 assinado e datado de 1998  
 Dim. - 24 x 29,5 cm      € 200 - 300

**798**  
**ANAHORY - SÉC. XX**  
 "Abstracto",  
 óleo sobre tela,  
 assinado e datado de 1991  
 Dim. - 54 x 65,5 cm      € 200 - 300

**799**  
**GRACINDA CANDEIAS**  
 - NASC. 1947  
 "Abstracto", óleo sobre tela,  
 assinado e datado de 1987, sem moldura  
 Dim. - 39,5 x 32 cm      € 400 - 600

**800**  
**"ARVOREDO",**  
 óleo sobre tela,  
 séc. XX  
 Dim. - 30 x 38 cm      € 150 - 225

**801**  
**MARGARET E. HAYES**  
 - SÉC. XX  
 "Olhão III", óleo sobre platex, assinado  
 com iniciais, datado no verso de 1969  
 Dim. - 45,5 x 38 cm      € 70 - 100

**802**  
**"LARGO DA IGREJA",**  
 óleo sobre tela,  
 escola portuguesa,  
 séc. XIX/XX  
 Dim. - 32,5 x 41 cm      € 400 - 600

**803**  
**L. VALE - SÉC. XX**  
 "Trecho de aldeia com figuras",  
 óleo sobre madeira,  
 assinado e datado de 1945  
 Dim. - 23 x 29 cm      € 500 - 750

**804**  
**H. S. TAVARES - SÉC. XIX/XX**  
 "Marinha - Barco a vapor",  
 óleo sobre tela,  
 assinado e datado de 1909  
 Dim. - 19,5 x 27,5 cm      € 500 - 750

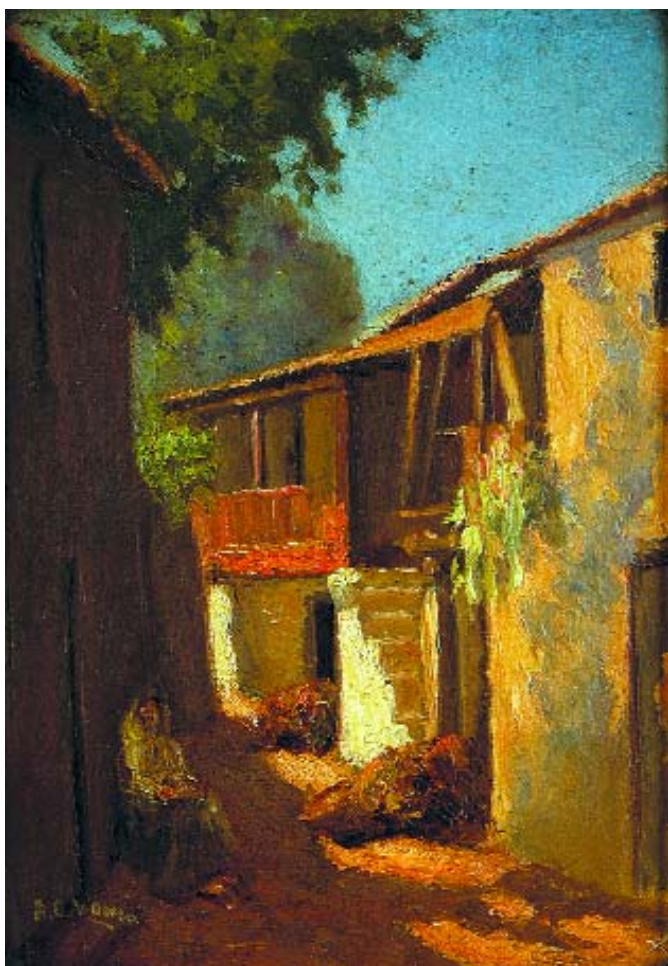

809

"PAISAGEM RURAL COM CASA",  
 óleo sobre madeira,  
 escola portuguesa, séc. XIX/XX,  
 faltas na tinta

Dim. - 15 x 10 cm

€ 200 - 300

810

SEVERO PORTELA JÚNIOR - 1898-1985

"Perfil de senhora",  
 óleo sobre platex,  
 assinado e datado de 1950

Dim. - 30 x 22 cm

€ 300 - 450

811

JOÃO BARATA - NASC. 1918

"Paisagem árvore e casario",  
 óleo sobre contraplacado,  
 assinado

Dim. - 25,5 x 20,5 cm

€ 350 - 500

812

JOSÉ AYRES - SÉC. XIX/XX

"Natureza morta com laranjas",  
 óleo sobre tela colada sobre platex,  
 assinada e datada de 1927,  
 pequenas faltas e defeitos na tinta

Dim. - 19,5 x 38 cm

€ 250 - 375

805

A. C. MOURA - SÉC. XIX/XX

"Trecho de aldeia com figura feminina",  
 óleo sobre cartão,  
 assinado

Dim. - 20,5 x 15 cm

€ 500 - 750

806

A. C. MOURA - SÉC. XIX/XX

"Paisagem com riacho",  
 óleo sobre cartão,  
 assinado

Dim. - 12 x 20,5 cm

€ 400 - 600

807

A. C. MOURA - SÉC. XIX/XX

"Paisagem com riacho",  
 óleo sobre cartão,  
 assinado

Dim. - 14 x 21 cm

€ 400 - 600

808

JOÃO QUINTELLA - NASC. 1957

"Trecho de quinta",  
 óleo sobre tela,  
 assinado e datado de 1994

Dim. - 35,5 x 27 cm

€ 200 - 300

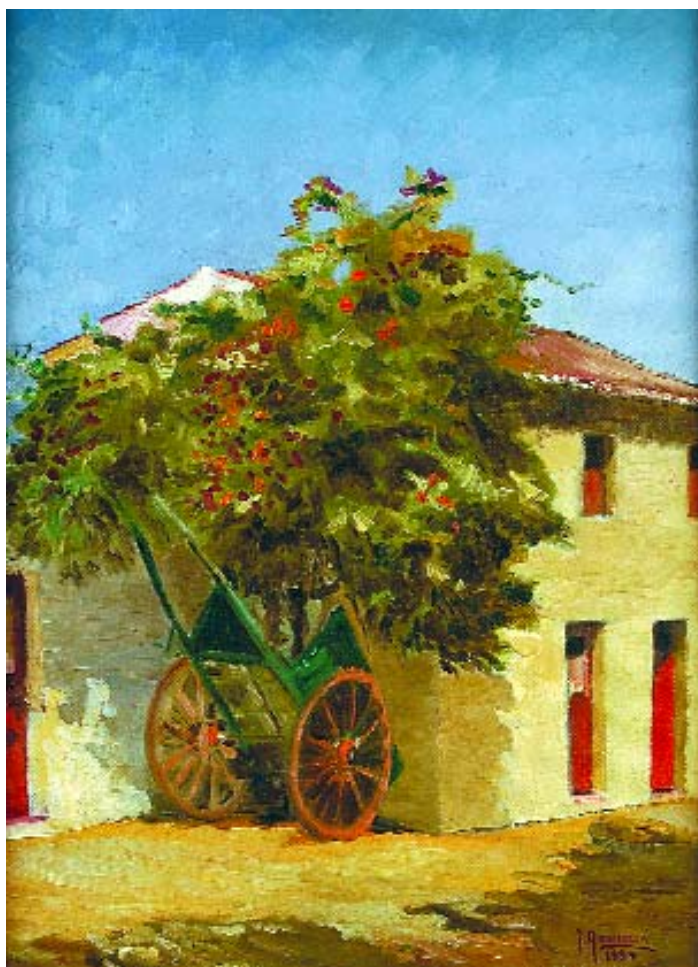





**813**  
**C. SOUSA CAMPOS - séc. XIX/XX**  
"Fonte", óleo sobre madeira, assinado  
Dim. - 23,5 x 33 cm

€ 1.500 - 2.250

**814**  
**ÁLVARO DUARTE DE ALMEIDA - 1909-1972**  
"Paisagem", óleo sobre platex, assinado

Dim. - 34,5 x 50 cm

€ 700 - 1.000

