

LEILÃO N<sup>o</sup> 66

2<sup>a</sup> Sessão

12 de Outubro de 2004



LOTES 251 A 550

- 251**  
COVILHETE OITAVADO  
EM PORCELANA DA CHINA,  
decoreção a azul "paisagem oriental",  
reinado Qianlong, séc. XVIII, esbeçadela  
*Dim. - 12 x 13 cm* € 100 - 150
- 252**  
COVILHETE RECORTADO  
EM PORCELANA DA CHINA,  
decoreção policromada dita Mandarin,  
séc. XIX  
*Dim. - 27 x 22,5 cm* € 100 - 150
- 253**  
PRATO DE DOCE EM PORCELANA  
DA CHINA, Companhia das Índias,  
decoreção policromada "flores",  
reinado Qianlong, séc. XVIII, cabelos  
*Dim. - 16,5 cm* € 50 - 75
- 254**  
PAR DE POTES COM TAMPA  
EM PORCELANA DA CHINA, decoreção  
a azul "flores", dinastia Ming, séc. XVII,  
um colado, cabelos e esbeçadelas  
*Dim. - 19 cm* € 250 - 375
- 255**  
PAR DE TAÇAS GOMADAS EM PORCELANA  
DA CHINA, decoreção a azul  
"paisagem oriental", reinado Qianlong,  
séc. XVIII, uma com ligeiras esbeçadelas  
*Dim. - 6 x 11 cm* € 100 - 150
- 256**  
DUAS TAÇAS COM PIRES EM PORCELANA  
DA CHINA, Companhia das Índias,  
decoreções diversas ditas de chocolate,  
reinado Qianlong, séc. XVIII, cabelos e  
esbeçadelas; *Dim. - 5 x 12 cm* € 80 - 120
- 257**  
TAÇA EM PORCELANA DA CHINA,  
Companhia das Índias, decoreção relevada  
com pasta mole e policromada "flores",  
reinado Qianlong, séc. XVIII, restaurada  
*Dim. - 5 x 9 cm* € 70 - 100
- 258**  
PRATO RECORTADO EM PORCELANA  
DA CHINA, Companhia das Índias,  
decoreção a azul "flores",  
reinado Qianlong, séc. XVIII, esbeçadelas  
*Dim. - 23,5 cm* € 100 - 150
- 259**  
PAR DE TAÇAS EM PORCELANA  
DA CHINA, Companhia das Índias,  
decoreção a azul e sépia "flores", reinado  
Jiaqing, séc. XVIII/XIX, uma com cabelos  
e esbeçadela; *Dim. - 7 x 14 cm* € 60 - 90
- 260**  
DOIS PIRES EM PORCELANA DA CHINA,  
decoreções diversas policromadas "flores",  
reinado Qianlong,  
séc. XVIII, cabelos  
*Dim. - 12 cm (o maior)* € 40 - 60
- 261**  
SALEIRO ROCAILLE EM PORCELANA  
DA CHINA, decoreção a azul  
"paisagem oriental", reinado Qianlong,  
séc. XVIII, ligeiras esbeçadelas  
*Dim. - 4,5 x 7 cm* € 250 - 375
- 262**  
COVILHETE OITAVADO EM PORCELANA  
DA CHINA, decoreção a azul  
"paisagem oriental",  
reinado Qianlong, séc. XVIII  
*Dim. - 12 cm* € 100 - 150
- 263**  
TAÇA COM TAMPA  
EM PORCELANA DA CHINA,  
decoreção a azul "dragões",  
séc. XIX  
*Dim. - 8 x 11 cm* € 80 - 120
- 264**  
TRAVESSA DE BORDO RENDILHADO  
EM PORCELANA DA CHINA,  
decoreção policromada dita Mandarin  
"borboletas", séc. XIX, ligeiro desgaste na  
decoreção; *Dim. - 28 x 24 cm* € 200 - 300
- 265**  
PIRES GOMADO EM PORCELANA  
DA CHINA, decoreção policromada  
"flores", reinado Kangxi, séc. XVII/XVIII  
pequenas esbeçadelas restauradas  
*Dim. - 13 cm* € 40 - 60
- 266**  
CINCO TAÇAS DE PEQUENAS  
DIMENSÕES EM PORCELANA DA CHINA,  
decoreção Imari "paisagem oriental",  
reinado Jiaqing, séc. XVIII/XIX, três com  
cabelo; *Dim. - 4 x 7,5 cm* € 100 - 150
- 267**  
TRÊS PIRES DIVERSOS EM PORCELANA  
DA CHINA, decoreções policromadas  
"flores", reinado Qianlong, séc. XVIII,  
pequenas esbeçadelas  
*Dim. - 14 cm (o maior)* € 100 - 150
- 268**  
SEIS TAÇAS DE PEQUENAS DIMENSÕES  
EM PORCELANA DA CHINA, decoreção  
a azul "figuras orientais", reinado  
Jiaqing, séc. XVIII/XIX, três com cabelos  
*Dim. - 4 x 6,5 cm* € 100 - 150



PEÇAS DE SERVIÇO DE MESA EM PORCELANA DA CHINA,  
DECORAÇÃO A AZUL "PAISAGEM ORIENTAL" DITA DE CANTÃO, REINADO JIAQING, SÉC. XVIII/XIX

<p><b>269</b> SEIS PRATOS RASOS, cabelos e esbeijadelas Dim. - 22,5 cm</p>	<p>€ 120 - 180</p>	<p><b>272</b> TRAVESSA OITAVADA, ligeiro defeito de fabrico Dim. - 32 x 24 cm</p>	<p>€ 300 - 450</p>	<p><b>275</b> TERRINA COM TRAVESSA, cabelo no corpo e defeito de fabrico na tampa Dim. - 13 x 18,5 x 14 cm</p>	<p>€ 400 - 600</p>
<p><b>270</b> TRAVESSA OITAVADA, pequenas esbeijadelas Dim. - 28 x 19,5 cm</p>	<p>€ 250 - 375</p>	<p><b>273</b> SEIS PRATOS RASOS, cabelos e esbeijadelas Dim. - 21,5 cm</p>	<p>€ 120 - 180</p>	<p><b>276</b> SALADEIRA, esbeijadela Dim. - 11,5 x 25,5 cm</p>	<p>€ 400 - 600</p>
<p><b>271</b> PAR DE PRATOS COBERTOS OVAIS, um com pequena esbeijadela Dim. - 11 x 28 x 23 cm</p>	<p>€ 1.200 - 1.800</p>	<p><b>274</b> SEIS PRATOS RASOS, esbeijadelas Dim. - 22,5 cm</p>	<p>€ 480 - 720</p>	<p><b>277</b> SEIS PRATOS RASOS, esbeijadelas Dim. - 22,5 cm</p>	<p>€ 480 - 720</p>





**278**  
**TRAVESSA DE GRANDES DIMENSÕES**  
**OITAVADA**  
 Dim. - 39 x 31,5 cm  
 € 500 - 750

**279**  
**SEIS PRATOS DE DOCE,**  
 um com bordo partido e colado,  
 cabelos e esbeaçadelas  
 Dim. - 19 cm  
 € 120 - 180

**280**  
**TERRINA COM TRAVESSA,**  
 tampa com pequenos defeitos de fabrico  
 Dim. - 24 x 35,5 x 27 cm  
 € 1.250 - 1.800

**281**  
**CINCO PRATOS DE DOCE,**  
 um com cabelo, pequenas esbeaçadelas  
 Dim. - 19 cm  
 € 300 - 450

**282**  
**PAR DE TRAVESSAS OITAVADAS,**  
 uma com defeito no bordo, esbeaçadelas  
 Dim. - 35,5 x 28,5 cm  
 € 400 - 600

**283**  
**SEIS PRATOS DE SOPA,**  
 ligeiras esbeaçadelas  
 Dim. - 23 cm  
 € 480 - 720

**284**  
**PAR DE SALEIROS**  
**OITAVADOS**  
 Dim. - 3,5 x 9,5 x 7,5 cm  
 € 400 - 600

**285**  
**PAR DE MOLHEIRAS,**  
 uma com cabelo e esbeaçadela  
 Dim. - 4,5 x 19 x 9,5 cm  
 € 600 - 900

**286**  
**SEIS PRATOS DE SOPA,**  
 cabelos e esbeaçadela  
 Dim. - 23 cm  
 € 120 - 180



**287**

**LOUCEIRO RÚSTICO EM CASQUINHA PINTADA**, corpo superior com vidros, português, séc. XIX, restauros na pintura, pequenas faltas e defeitos; *Dim.* - 224 x 117 x 35 cm € 1.200 - 1.800

**288**

**MESA DE CABECEIRA ESTILO D. JOSÉ EM PAU SANTO COM ENTALHAMENTOS**, tampo de mármore, portuguesa, séc. XIX, pequenas faltas e defeitos  
*Dim.* - 81 x 46 x 45 cm € 400 - 600

**289**

**ESPELHO DE PÉ PARA BARBA ROMÂNTICO EM CASQUINHA E OUTRAS MADEIRAS**, português, séc. XIX/XX, pequenos defeitos; *Dim.* - 142 cm € 150 - 225

**290**

**BANCO ESTILO D. MARIA EM PAU CETIM COM FILETES**, assento estofado, português, séc. XX, pequenos defeitos  
*Dim.* - 46 x 57 x 34,5 cm € 200 - 300

**291**

**LOUCEIRO ROMÂNTICO EM MOGNO**, corpo superior com vidros, português, séc. XIX, pequenos defeitos; *Dim.* - 222 x 131 x 58 cm € 1.200 - 1.800

**292**

**MESA DE ABAS D. MARIA EM VINHÁTICO**, portuguesa, séc. XVIII/XIX, pequenos defeitos  
*Dim.* - 70 x 80 x 47 cm (fechada) € 500 - 750

**293**

**CADEIRA EM TECA ENTALHADA E RENDILHADA**, assento em petit point, goesa, séc. XIX, pequenos defeitos  
*Dim.* - 110 x 51 x 70 cm € 400 - 600

**294**

**BANCO EM TECA ENTALHADA E RENDILHADA**, assento em petit point, goesa, séc. XIX, pequenos defeitos  
*Dim.* - 24 x 45 x 39 cm € 150 - 225

**295**

**PAR DE CONSOLAS ROMÂNTICAS EM MADEIRA PINTADA DE NEGRO**, portuguesas, séc. XIX, faltas e defeitos  
*Dim.* - 80 x 93 x 46 cm € 1.000 - 1.500

**296**

**MESA DE CABECEIRA ESTILO D. MARIA EM PAU CETIM COM FAIXAS DE PAU SANTO**, tampo de mármore, portuguesa, séc. XIX/XX, pequenos defeitos  
*Dim.* - 87 x 39 x 35 cm € 250 - 375



**291**





**297**  
**CAMA DE CASAL D. MARIA EM PAU SANTO COM EMBUTIDOS,**  
portuguesa, séc. XVIII,  
pequenas faltas e defeitos  
*Dim. - 181 x 217 x 151 cm*

€ 3.500 - 5.000



**299**  
**CAMA DE CASAL D. MARIA EM PAU SANTO COM FILETE**  
**DE PAU ROSA E ESPINHEIRO,** espaldar oval estofado a tecido,  
portuguesa, séc. XVIII, pequenas faltas e defeitos, sem parafusos  
*Dim. - 220 x 219 x 143 cm*

€ 3.000 - 4.500



**298**  
**CÓMODA ROMÂNTICA EM MOGNO,**  
puxadores em vidro, portuguesa,  
séc. XIX, pequenos defeitos  
*Dim. - 87 x 108 x 58 cm*

€ 1.000 - 1.500



**300**  
**ARCA EM TECA COM PRECINTAS EM FERRO,**  
Damão, séc. XIX,  
pequenos defeitos  
*Dim. - 95 x 120 x 60 cm*

€ 1.500 - 2.250



**301**  
**BUFETE DE TREMIDOS EM VINHÁTICO,**  
 português,  
 séc. XVIII,  
 pequenos defeitos  
 Dim. - 82 x 138 x 77 cm      € 2.000 - 3.000

**302**  
**MESA DE MEIA LUA ESTILO D. MARIA**  
**EM PAU SANTO,**  
 portuguesa, séc. XX,  
 pequenos defeitos  
 Dim. - 74 x 68 x 34 cm      € 400 - 600

**303**  
**PAR DE MESAS DE CABECEIRA ESTILO**  
**D. JOÃO V EM PAU SANTO COM**  
**ENTALHAMENTOS,** tampos de mármore,  
 portuguesas, séc. XIX, faltas e defeitos  
 Dim. - 80 x 51 x 35 cm      € 500 - 750

**304**  
**BANCA DE OURIVES EM CASQUINHA,**  
 portuguesa,  
 séc. XIX,  
 restauros, pequenas faltas e defeitos  
 Dim. - 79 x 79 x 44 cm      € 400 - 600

**305**  
**CADEIRA DE BRAÇOS/PENIQUEIRA**  
**EM MOGNO,** assento de esteira,  
 portuguesa, séc. XIX,  
 pequenos defeitos e sem a loiça  
 Dim. - 85 x 53 x 42 cm      € 350 - 500

**306**  
**CAMA D. JOSÉ/D. MARIA**  
**EM MURTA COM ENTALHAMENTOS,**  
 portuguesa, séc. XVIII,  
 pequenas faltas e defeitos  
 Dim. - 170 x 205 x 117 cm      € 2.000 - 3.000

**307**  
**CAMA D. MARIA EM VINHÁTICO COM**  
**FAIXA EM PAU SANTO COM EMBUTIDOS,**  
 portuguesa, séc. XVIII/XIX,  
 pequenas faltas e defeitos  
 Dim. - 162 x 210 x 110 cm      € 600 - 900

**308**  
**MESA RÚSTICA DE PEQUENAS**  
**DIMENSÕES EM CASTANHO,**  
 séc. XIX, faltas e defeitos,  
 partes atacadas por xilófagos  
 Dim. - 63 x 103 x 47 cm      € 800 - 1.200

**309**  
**BANCO RÚSTICO EM MADEIRA PINTADA**  
**DE VERDE,** decoração a vermelho  
 "flores", português, séc. XVIII/XIX,  
 faltas e defeitos  
 Dim. - 95 x 127 x 39 cm      € 200 - 300

**310**  
**MESA DE JOGO ROMÂNTICA**  
**EM VINHÁTICO,**  
 pés zoomórficos, portuguesa,  
 séc. XIX, faltas e defeitos  
 Dim. - 80 x 85 x 41,5 cm      € 600 - 900

**311**  
**CADEIRA DE COSTURA EM NOGUEIRA**  
**COM EMBUTIDOS,**  
 assento de palhinha, portuguesa,  
 séc. XIX, pequenos defeitos  
 Dim. - 71 x 43 x 42 cm      € 100 - 150

**312**  
**MESA DE CHÁ OITAVADA**  
**EM MOGNO COM FILETES,**  
 séc. XIX,  
 pequenos defeitos  
 Dim. - 76 x 92 x 46 cm      € 600 - 900





**313**  
**MESA DE JOGO D. MARIA FOLHEADA A PAU SANTO**  
**COM FAIXA EM PAU CETIM,**  
portuguesa, séc. XVIII/XIX, restauros, faltas e defeitos  
*Dim. - 80 x 87 x 44 cm*

€ 600 - 900



**315**  
**BURRA EM FERRO PINTADO,**  
portuguesa, séc. XVIII/XIX,  
faltas na pintura, pequenos defeitos  
*Dim. - 47 x 64 x 45 cm*

€ 900 - 1.300



**314**  
**MESA RÚSTICA EM CASTANHO,**  
gavetas com sulcos, portuguesa, séc. XVII,  
faltas e defeitos, muito atacada por xilófagos  
*Dim. - 80 x 101 x 70 cm*

€ 200 - 300



**316**  
**CÓMODA RÚSTICA D. JOSÉ EM CASTANHO,**  
portuguesa, séc. XVIII,  
pequenos defeitos  
*Dim. - 119 x 117 x 63 cm*

€ 2.500 - 3.750



**317**  
PAR DE GARRAFAS DE PÉ ALTO  
EM CRISTAL FACETADO,

séc. XX,  
falta das tampas

Dim. - 27 cm

€ 300 - 450

**318**  
DOIS CÁLCICES DE PÉ ALTO  
EM VIDRO GRAVADO,

"águia bicéfala com coroa imperial russa",  
séc. XIX

Dim. - 11,5 cm

€ 150 - 225

**319**  
PAR DE SALEIROS RECORTADOS  
EM CRISTAL LAPIDADO,

séc. XX,  
pequenas esbeçadelas

Dim. - 4,5 x 8,5 x 6 cm

€ 60 - 90

**320**  
COPO DE GRANDES DIMENSÕES  
EM VIDRO COM GRAVADOS,

"pássaros, árvores e folhas",  
séc. XIX, pequenos riscos

Dim. - 20,5 cm

€ 200 - 300

**321**  
GARRAFA "PISTOLA"  
EM VIDRO MOLDADO,

séc. XX,  
pequenos defeitos

Dim. - 25 cm

€ 125 - 180

**322**  
SALEIRO EM CRISTAL,  
decoração raiada,

séc. XIX,  
esbeçadelas

Dim. - 4 x 8,5 x 6 cm

€ 40 - 60

**323**  
PAR DE GARRAFAS DE PÉ ALTO  
EM CRISTAL FACETADO,

séc. XX,  
ligeiras esbeçadelas numa tampa

Dim. - 40 cm

€ 600 - 900

**324**  
DUAS TAÇAS DIVERSAS EM CRISTAL  
E VIDRO, aros em prata portuguesa  
"Leitão & Irmão" e prata estrangeira, uma  
taça marcada René Lalique, séc. XIX/XX

Dim. - 9 x 24 cm (a maior)

€ 100 - 150

**325**  
TAÇA COM BASE E LAVABO  
EM VIDRO AZUL,

séc. XIX/XX,  
esbeçadelas na base

Dim. - 7,5 x 13,5 cm (o lavabo)

€ 30 - 45

**326**  
QUEIJEIRA EM CRISTAL,  
decoração pintada a ouro e policromada  
"flores", séc. XIX,

esbeçadelas no prato

Dim. - 17,5 x 25 cm

€ 150 - 225

**327**  
ESCARRADOR  
EM VIDRO AZUL,

séc. XIX,  
falha no fundo

Dim. - 14 x 23 cm

€ 100 - 150

**328**  
GARRAFA FACETADA  
EM CRISTAL LAPIDADO,  
séc. XIX,  
falta na tampa e pequenas esbeçadelas

Dim. - 24,5 cm

€ 50 - 75





**329**  
**CÁLICE DE GRANDES DIMENSÕES**  
 EM CRISTAL GRAVADO E DOURADO,  
 pé em espiral,  
 séc. XX, datado de 1901

Dim. - 28 cm € 150 - 225

**330**  
**GARRAFA EM CRISTAL**  
**LAPIDADO,**  
 séc. XX,  
 ligeiras esbeixadelas na tampa  
 Dim. - 36 cm

€ 120 - 180

**331**  
**FRASCO DE PERFUME EM VIDRO,**  
 decoração gravada e dourada "flores  
 e grinaldas", aros em prata portuguesa  
 "Leitão & Irmão", séc. XIX/XX

Dim. - 15 cm € 300 - 450

**332**  
**FRUTEIRO RECORTADO EM CRISTAL**  
**DE BACCARAT,**  
 séc. XX, marcado,  
 pequenas esbeixadela na base

Dim. - 11,5 x 46,5 cm € 250 - 375

**333**  
**CAIXA ARTE NOVA EM VIDRO FOSCO,**  
 decoração policromada "menina e flores"  
 aros em metal,  
 séc. XX, colagem no fundo

Dim. - 8 x 9 cm € 20 - 30

**334**  
**FRASCO EM VIDRO GRAVADO E DOURADO,**  
 decoração "estrelas", séc. XVIII/XIX,  
 tampa e gargalo posterior em prata  
 portuguesa, contraste Javali, desgaste no  
 dourado; Dim. - 29 cm

€ 250 - 375

**335**  
**GARRAFA E OITO CÁLICES EM CRISTAL**  
**LAPIDADO DE SAINT LAMBERT,**  
 decoração a vermelho e outras cores,  
 séc. XX, marcados, esbeixadelas

Dim. - 40,5 cm € 400 - 600

**336**  
**JORGE BARRADAS - 1894-1971**  
 jarro de água em vidro pintado  
 "Moliceiros", assinado e datado de 1929,  
 ligeira falta na tinta

Dim. - 18 cm € 300 - 450

**337**  
**PAR DE FRASCOS DE FARMÁCIA**  
**EM VIDRO AZUL,**  
 séc. XIX/XX,  
 ligeiras esbeixadelas nas tampas

Dim. - 19 cm € 60 - 90

**338**  
**TAÇA EM CRISTAL LAPIDADO,**  
 decoração "estrelas",  
 séc. XX,  
 ligeiras esbeixadelas  
 Dim. - 9 x 18,5 cm

€ 50 - 75

**339**  
**"HOMEM" E MULHER",**  
 par de esculturas em vidro de Murano,  
 séc. XX,  
 pequenas esbeixadelas

Dim. - 30 cm (a maior) € 300 - 450

**340**  
**BOLEIRA COM TAMP**  
**EM CRISTAL LAPIDADO,**  
 séc. XX,  
 esbeixadela no bordo e cabelo no fundo

Dim. - 23 cm € 100 - 150

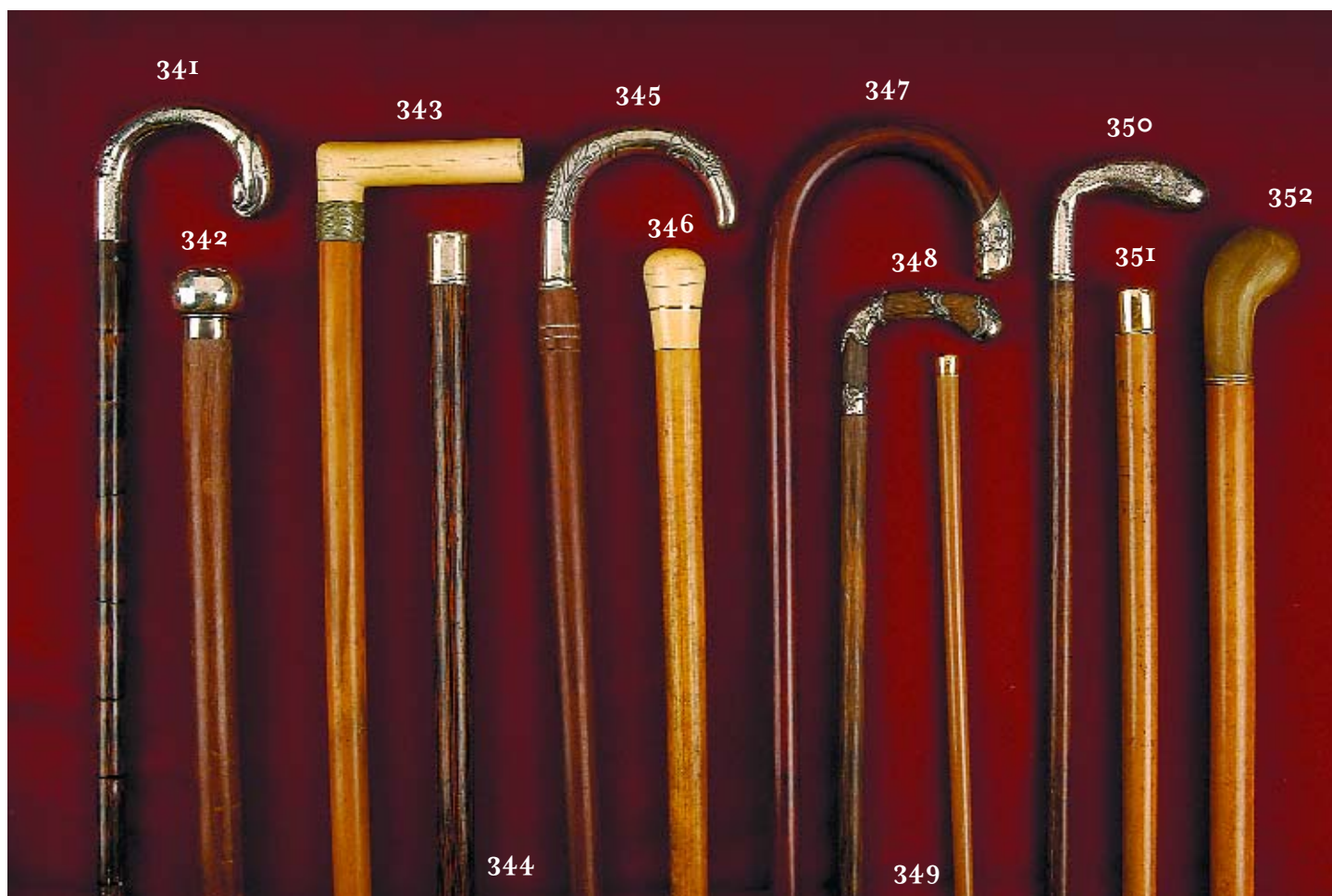

**341**  
**BENGALA EM CANA COM CASTÃO**  
 EM PRATA INGLESA, séc. XX, contraste  
 de Birmingham (1909-1910), marca  
 de ourives "J.H.", faltas, defeitos e  
 amolgadelas; Dim. - 88,5 cm € 120 - 180

**342**  
**BENGALA EM MURTA COM CASTÃO**  
 EM PRATA INGLESA, séc. XIX, contraste  
 de Londres (1859-1860), marca de  
 ourives "Mappin & Webb", amolgadelas  
 Dim. - 82 cm € 120 - 180

**343**  
**BENGALA EM CANA DE MALACA COM**  
**CASTÃO EM MARFIM,**  
 monogramado, séc. XIX  
 faltas e defeitos  
 Dim. - 89 cm € 120 - 180

**344**  
**BENGALA EM COROMANDEL**  
**COM CASTÃO EM PRATA ESTRANGEIRA,**  
 monogramado, séc. XIX, sem marcas,  
 defeitos e amolgadelas  
 Dim. - 93 cm € 120 - 180

**345**  
**BENGALA EM MOGNO COM CASTÃO**  
**EM PRATA ESTRANGEIRA,**  
 monogramado, séc. XX,  
 marcado, defeito  
 Dim. - 93,5 cm € 120 - 180

**346**  
**BENGALA EM CANA DE MALACA**  
**COM CASTÃO EM MARFIM,**  
 filete de ouro, séc. XIX/XX,  
 sem marcas, defeitos  
 Dim. - 90 cm € 120 - 180

**347**  
**BENGALA EM MOGNO COM PONTA**  
**DE CASTÃO EM PRATA INGLESA,**  
 séc. XX, contraste de Londres  
 (1913-1914), marca de ourives ilegível  
 Dim. - 92,5 cm € 120 - 180

**348**  
**BENGALA EM COROMANDEL**  
**COM APLICAÇÕES DE PRATA**  
**ESTRANGEIRA NO CASTÃO,**  
 séc. XIX/XX, marcada, pequena falta  
 Dim. - 91,5 cm € 120 - 180

**349**  
**BENGALA DE CRIANÇA EM MADEIRA**  
**COM CASTÃO EM OURO,**  
 séc. XIX/XX,  
 sem marcas, amolgadelas  
 Dim. - 74 cm € 120 - 180

**350**  
**BENGALA EM MOGNO COM CASTÃO**  
**EM PRATA PORTUGUESA, séc. XIX/XX,**  
 contraste Javali do Porto (1887-1937)  
 (Vidal - 83), amolgadelas, sem ponteira  
 Dim. - 89,5 cm € 120 - 180

**351**  
**BENGALA EM CANA DE MALACA**  
**COM CASTÃO EM OURO,**  
 séc. XIX/XX,  
 sem marcas, amolgadelas  
 Dim. - 90,5 cm € 120 - 180

**352**  
**BENGALA EM CANA DE MALACA COM**  
**CASTÃO EM MATÉRIA CÓRNEA,**  
 séc. XIX/XX,  
 pequenos defeitos  
 Dim. - 91 cm € 120 - 180





**353**  
**BENGALA EM PAU SANTO COM CASTÃO**  
**EM PRATA INDIANA,**  
 monogramado,  
 séc. XIX/XX, sem marcas  
 Dim - 91 cm                      € 150 - 225

**354**  
**BENGALA EM CANA COM APLICAÇÃO**  
**DE PRATA INGLESA,** séc. XX,  
 contraste de Londres (1908-1909),  
 marca de ourives "J. H.", amolgadelas  
 Dim. - 77 cm                      € 120 - 180

**355**  
**BENGALA EM PAU SANTO**  
**COM CASTÃO EM PRATA,**  
 séc. XIX,  
 sem marcas  
 Dim - 89 cm                      € 150 - 225

**356**  
**BENGALA EM MOGNO**  
**COM APLICAÇÃO EM MARFIM,**  
 séc. XX,  
 pequenas faltas e defeitos  
 Dim. - 86,5 cm                      € 120 - 180

**357**  
**BENGALA EM MOGNO COM "ANIMAL**  
**FANTÁSTICO" EM PRATA PORTUGUESA,**  
 aplicações em vidro e marfim séc. XIX/XX,  
 contraste Javali do Porto (1887-1937)  
 (Vidal - 83); Dim. - 90,5 cm                      € 200 - 300

**358**  
**BENGALA EM MOGNO COM CASTÃO**  
**EM MARFIM E ÉBANO,**  
 aplicação de anilhas de prata,  
 séc. XIX/XX, sem marcas  
 Dim - 88,5 cm                      € 120 - 180

**359**  
**BENGALA EM MOGNO COM CASTÃO**  
**"CABEÇA DE CÃO" EM PRATA,**  
 monogramado,  
 séc. XIX/XX, sem marcas  
 Dim - 96 cm                      € 200 - 300

**360**  
**BENGALA EM MADEIRA EXÓTICA**  
**COM CASTÃO EM PRATA,**  
 monogramado e datado de 1896,  
 séc. XIX sem marcas  
 Dim - 93,5 cm                      € 120 - 180

**361**  
**BENGALA EM CARVALHO COM CASTÃO**  
**EM MATÉRIA CÓRNEA,** aro em prata  
 inglesa, séc. XX, contraste de Londres  
 (1902-1903), pequenas faltas e defeitos  
 Dim. - 94,5 cm                      € 120 - 180