

LEILÃO N° 66

2ª Sessão

12 de Outubro de 2004



LOTES 251 A 550

- 251**  
**COVILHETE OITAVADO**  
**EM PORCELANA DA CHINA,**  
decoreção a azul "paisagem oriental",  
reinado Qianlong, séc. XVIII, esbeçadela  
*Dim. - 12 x 13 cm* € 100 - 150
- 252**  
**COVILHETE RECORTADO**  
**EM PORCELANA DA CHINA,**  
decoreção policromada dita Mandarin,  
séc. XIX  
*Dim. - 27 x 22,5 cm* € 100 - 150
- 253**  
**PRATO DE DOCE EM PORCELANA**  
**DA CHINA,** Companhia das Índias,  
decoreção policromada "flores",  
reinado Qianlong, séc. XVIII, cabelos  
*Dim. - 16,5 cm* € 50 - 75
- 254**  
**PAR DE POTES COM TAMPA**  
**EM PORCELANA DA CHINA,** decoreção  
a azul "flores", dinastia Ming, séc. XVII,  
um colado, cabelos e esbeçadelas  
*Dim. - 19 cm* € 250 - 375
- 255**  
**PAR DE TAÇAS GOMADAS EM PORCELANA**  
**DA CHINA,** decoreção a azul  
"paisagem oriental", reinado Qianlong,  
séc. XVIII, uma com ligeiras esbeçadelas  
*Dim. - 6 x 11 cm* € 100 - 150
- 256**  
**DUAS TAÇAS COM PIRES EM PORCELANA**  
**DA CHINA,** Companhia das Índias,  
decoreções diversas ditas de chocolate,  
reinado Qianlong, séc. XVIII, cabelos e  
esbeçadelas; *Dim. - 5 x 12 cm* € 80 - 120
- 257**  
**TAÇA EM PORCELANA DA CHINA,**  
Companhia das Índias, decoreção relevada  
com pasta mole e policromada "flores",  
reinado Qianlong, séc. XVIII, restaurada  
*Dim. - 5 x 9 cm* € 70 - 100
- 258**  
**PRATO RECORTADO EM PORCELANA**  
**DA CHINA,** Companhia das Índias,  
decoreção a azul "flores",  
reinado Qianlong, séc. XVIII, esbeçadelas  
*Dim. - 23,5 cm* € 100 - 150
- 259**  
**PAR DE TAÇAS EM PORCELANA**  
**DA CHINA,** Companhia das Índias,  
decoreção a azul e sépia "flores", reinado  
Jiaqing, séc. XVIII/XIX, uma com cabelos  
e esbeçadela; *Dim. - 7 x 14 cm* € 60 - 90
- 260**  
**DOIS PIRES EM PORCELANA DA CHINA,**  
decoreções diversas policromadas "flores",  
reinado Qianlong,  
séc. XVIII, cabelos  
*Dim. - 12 cm (o maior)* € 40 - 60
- 261**  
**SALEIRO ROCAILLE EM PORCELANA**  
**DA CHINA,** decoreção a azul  
"paisagem oriental", reinado Qianlong,  
séc. XVIII, ligeiras esbeçadelas  
*Dim. - 4,5 x 7 cm* € 250 - 375
- 262**  
**COVILHETE OITAVADO EM PORCELANA**  
**DA CHINA,** decoreção a azul  
"paisagem oriental",  
reinado Qianlong, séc. XVIII  
*Dim. - 12 cm* € 100 - 150
- 263**  
**TAÇA COM TAMPA**  
**EM PORCELANA DA CHINA,**  
decoreção a azul "dragões",  
séc. XIX  
*Dim. - 8 x 11 cm* € 80 - 120
- 264**  
**TRAVESSA DE BORDO RENDILHADO**  
**EM PORCELANA DA CHINA,**  
decoreção policromada dita Mandarin  
"borboletas", séc. XIX, ligeiro desgaste na  
decoreção; *Dim. - 28 x 24 cm* € 200 - 300
- 265**  
**PIRES GOMADO EM PORCELANA**  
**DA CHINA,** decoreção policromada  
"flores", reinado Kangxi, séc. XVII/XVIII  
pequenas esbeçadelas restauradas  
*Dim. - 13 cm* € 40 - 60
- 266**  
**CINCO TAÇAS DE PEQUENAS**  
**DIMENSÕES EM PORCELANA DA CHINA,**  
decoreção Imari "paisagem oriental",  
reinado Jiaqing, séc. XVIII/XIX, três com  
cabelo; *Dim. - 4 x 7,5 cm* € 100 - 150
- 267**  
**TRÊS PIRES DIVERSOS EM PORCELANA**  
**DA CHINA,** decoreções policromadas  
"flores", reinado Qianlong, séc. XVIII,  
pequenas esbeçadelas  
*Dim. - 14 cm (o maior)* € 100 - 150
- 268**  
**SEIS TAÇAS DE PEQUENAS DIMENSÕES**  
**EM PORCELANA DA CHINA,** decoreção  
a azul "figuras orientais", reinado  
Jiaqing, séc. XVIII/XIX, três com cabelos  
*Dim. - 4 x 6,5 cm* € 100 - 150



PEÇAS DE SERVIÇO DE MESA EM PORCELANA DA CHINA,  
DECORAÇÃO A AZUL "PAISAGEM ORIENTAL" DITA DE CANTÃO, REINADO JIAQING, SÉC. XVIII/XIX

<p><b>269</b> SEIS PRATOS RASOS, cabelos e esbeijadelas Dim. - 22,5 cm</p>	<p>€ 120 - 180</p>	<p><b>272</b> TRAVESSA OITAVADA, ligeiro defeito de fabrico Dim. - 32 x 24 cm</p>	<p>€ 300 - 450</p>	<p><b>275</b> TERRINA COM TRAVESSA, cabelo no corpo e defeito de fabrico na tampa Dim. - 13 x 18,5 x 14 cm</p>	<p>€ 400 - 600</p>
<p><b>270</b> TRAVESSA OITAVADA, pequenas esbeijadelas Dim. - 28 x 19,5 cm</p>	<p>€ 250 - 375</p>	<p><b>273</b> SEIS PRATOS RASOS, cabelos e esbeijadelas Dim. - 21,5 cm</p>	<p>€ 120 - 180</p>	<p><b>276</b> SALADEIRA, esbeijadela Dim. - 11,5 x 25,5 cm</p>	<p>€ 400 - 600</p>
<p><b>271</b> PAR DE PRATOS COBERTOS OVAIS, um com pequena esbeijadela Dim. - 11 x 28 x 23 cm</p>	<p>€ 1.200 - 1.800</p>	<p><b>274</b> SEIS PRATOS RASOS, esbeijadelas Dim. - 22,5 cm</p>	<p>€ 480 - 720</p>	<p><b>277</b> SEIS PRATOS RASOS, esbeijadelas Dim. - 22,5 cm</p>	<p>€ 480 - 720</p>





**278**  
**TRAVESSA DE GRANDES DIMENSÕES**  
**OITAVADA**  
 Dim. - 39 x 31,5 cm  
 € 500 - 750

**279**  
**SEIS PRATOS DE DOCE,**  
 um com bordo partido e colado,  
 cabelos e esbeaçadelas  
 Dim. - 19 cm  
 € 120 - 180

**280**  
**TERRINA COM TRAVESSA,**  
 tampa com pequenos defeitos de fabrico  
 Dim. - 24 x 35,5 x 27 cm  
 € 1.250 - 1.800

**281**  
**CINCO PRATOS DE DOCE,**  
 um com cabelo, pequenas esbeaçadelas  
 Dim. - 19 cm  
 € 300 - 450

**282**  
**PAR DE TRAVESSAS OITAVADAS,**  
 uma com defeito no bordo, esbeaçadelas  
 Dim. - 35,5 x 28,5 cm  
 € 400 - 600

**283**  
**SEIS PRATOS DE SOPA,**  
 ligeiras esbeaçadelas  
 Dim. - 23 cm  
 € 480 - 720

**284**  
**PAR DE SALEIROS**  
**OITAVADOS**  
 Dim. - 3,5 x 9,5 x 7,5 cm  
 € 400 - 600

**285**  
**PAR DE MOLHEIRAS,**  
 uma com cabelo e esbeaçadela  
 Dim. - 4,5 x 19 x 9,5 cm  
 € 600 - 900

**286**  
**SEIS PRATOS DE SOPA,**  
 cabelos e esbeaçadela  
 Dim. - 23 cm  
 € 120 - 180



**287**

**LOUCEIRO RÚSTICO EM CASQUINHA PINTADA**, corpo superior com vidros, português, séc. XIX, restauros na pintura, pequenas faltas e defeitos; *Dim.* - 224 x 117 x 35 cm € 1.200 - 1.800

**288**

**MESA DE CABECEIRA ESTILO D. JOSÉ EM PAU SANTO COM ENTALHAMENTOS**, tampo de mármore, portuguesa, séc. XIX, pequenas faltas e defeitos  
*Dim.* - 81 x 46 x 45 cm € 400 - 600

**289**

**ESPELHO DE PÉ PARA BARBA ROMÂNTICO EM CASQUINHA E OUTRAS MADEIRAS**, português, séc. XIX/XX, pequenos defeitos; *Dim.* - 142 cm € 150 - 225

**290**

**BANCO ESTILO D. MARIA EM PAU CETIM COM FILETES**, assento estofado, português, séc. XX, pequenos defeitos  
*Dim.* - 46 x 57 x 34,5 cm € 200 - 300

**291**

**LOUCEIRO ROMÂNTICO EM MOGNO**, corpo superior com vidros, português, séc. XIX, pequenos defeitos; *Dim.* - 222 x 131 x 58 cm € 1.200 - 1.800

**292**

**MESA DE ABAS D. MARIA EM VINHÁTICO**, portuguesa, séc. XVIII/XIX, pequenos defeitos  
*Dim.* - 70 x 80 x 47 cm (fechada) € 500 - 750

**293**

**CADEIRA EM TECA ENTALHADA E RENDILHADA**, assento em petit point, goesa, séc. XIX, pequenos defeitos  
*Dim.* - 110 x 51 x 70 cm € 400 - 600

**294**

**BANCO EM TECA ENTALHADA E RENDILHADA**, assento em petit point, goesa, séc. XIX, pequenos defeitos  
*Dim.* - 24 x 45 x 39 cm € 150 - 225

**295**

**PAR DE CONSOLAS ROMÂNTICAS EM MADEIRA PINTADA DE NEGRO**, portuguesas, séc. XIX, faltas e defeitos  
*Dim.* - 80 x 93 x 46 cm € 1.000 - 1.500

**296**

**MESA DE CABECEIRA ESTILO D. MARIA EM PAU CETIM COM FAIXAS DE PAU SANTO**, tampo de mármore, portuguesa, séc. XIX/XX, pequenos defeitos  
*Dim.* - 87 x 39 x 35 cm € 250 - 375



**291**





**297**  
**CAMA DE CASAL D. MARIA EM PAU SANTO COM EMBUTIDOS,**  
portuguesa, séc. XVIII,  
pequenas faltas e defeitos  
*Dim. - 181 x 217 x 151 cm*

€ 3.500 - 5.000



**299**  
**CAMA DE CASAL D. MARIA EM PAU SANTO COM FILETE**  
**DE PAU ROSA E ESPINHEIRO,** espaldar oval estofado a tecido,  
portuguesa, séc. XVIII, pequenas faltas e defeitos, sem parafusos  
*Dim. - 220 x 219 x 143 cm*

€ 3.000 - 4.500



**298**  
**CÓMODA ROMÂNTICA EM MOGNO,**  
puxadores em vidro, portuguesa,  
séc. XIX, pequenos defeitos  
*Dim. - 87 x 108 x 58 cm*

€ 1.000 - 1.500



**300**  
**ARCA EM TECA COM PRECINTAS EM FERRO,**  
Damão, séc. XIX,  
pequenos defeitos  
*Dim. - 95 x 120 x 60 cm*

€ 1.500 - 2.250



**301**  
**BUFETE DE TREMIDOS EM VINHÁTICO,**  
 português,  
 séc. XVIII,  
 pequenos defeitos  
 Dim. - 82 x 138 x 77 cm      € 2.000 - 3.000

**302**  
**MESA DE MEIA LUA ESTILO D. MARIA**  
**EM PAU SANTO,**  
 portuguesa, séc. XX,  
 pequenos defeitos  
 Dim. - 74 x 68 x 34 cm      € 400 - 600

**303**  
**PAR DE MESAS DE CABECEIRA ESTILO**  
**D. JOÃO V EM PAU SANTO COM**  
**ENTALHAMENTOS,** tampos de mármore,  
 portuguesas, séc. XIX, faltas e defeitos  
 Dim. - 80 x 51 x 35 cm      € 500 - 750

**304**  
**BANCA DE OURIVES EM CASQUINHA,**  
 portuguesa,  
 séc. XIX,  
 restauros, pequenas faltas e defeitos  
 Dim. - 79 x 79 x 44 cm      € 400 - 600

**305**  
**CADEIRA DE BRAÇOS/PENIQUEIRA**  
**EM MOGNO,** assento de esteira,  
 portuguesa, séc. XIX,  
 pequenos defeitos e sem a loiça  
 Dim. - 85 x 53 x 42 cm      € 350 - 500

**306**  
**CAMA D. JOSÉ/D. MARIA**  
**EM MURTA COM ENTALHAMENTOS,**  
 portuguesa, séc. XVIII,  
 pequenas faltas e defeitos  
 Dim. - 170 x 205 x 117 cm      € 2.000 - 3.000

**307**  
**CAMA D. MARIA EM VINHÁTICO COM**  
**FAIXA EM PAU SANTO COM EMBUTIDOS,**  
 portuguesa, séc. XVIII/XIX,  
 pequenas faltas e defeitos  
 Dim. - 162 x 210 x 110 cm      € 600 - 900

**308**  
**MESA RÚSTICA DE PEQUENAS**  
**DIMENSÕES EM CASTANHO,**  
 séc. XIX, faltas e defeitos,  
 partes atacadas por xilófagos  
 Dim. - 63 x 103 x 47 cm      € 800 - 1.200

**309**  
**BANCO RÚSTICO EM MADEIRA PINTADA**  
**DE VERDE,** decoração a vermelho  
 "flores", português, séc. XVIII/XIX,  
 faltas e defeitos  
 Dim. - 95 x 127 x 39 cm      € 200 - 300

**310**  
**MESA DE JOGO ROMÂNTICA**  
**EM VINHÁTICO,**  
 pés zoomórficos, portuguesa,  
 séc. XIX, faltas e defeitos  
 Dim. - 80 x 85 x 41,5 cm      € 600 - 900

**311**  
**CADEIRA DE COSTURA EM NOGUEIRA**  
**COM EMBUTIDOS,**  
 assento de palhinha, portuguesa,  
 séc. XIX, pequenos defeitos  
 Dim. - 71 x 43 x 42 cm      € 100 - 150

**312**  
**MESA DE CHÁ OITAVADA**  
**EM MOGNO COM FILETES,**  
 séc. XIX,  
 pequenos defeitos  
 Dim. - 76 x 92 x 46 cm      € 600 - 900





**313**  
**MESA DE JOGO D. MARIA FOLHEADA A PAU SANTO**  
**COM FAIXA EM PAU CETIM,**  
portuguesa, séc. XVIII/XIX, restauros, faltas e defeitos  
*Dim. - 80 x 87 x 44 cm*

€ 600 - 900



**315**  
**BURRA EM FERRO PINTADO,**  
portuguesa, séc. XVIII/XIX,  
faltas na pintura, pequenos defeitos  
*Dim. - 47 x 64 x 45 cm*

€ 900 - 1.300



**314**  
**MESA RÚSTICA EM CASTANHO,**  
gavetas com sulcos, portuguesa, séc. XVII,  
faltas e defeitos, muito atacada por xilófagos  
*Dim. - 80 x 101 x 70 cm*

€ 200 - 300



**316**  
**CÓMODA RÚSTICA D. JOSÉ EM CASTANHO,**  
portuguesa, séc. XVIII,  
pequenos defeitos  
*Dim. - 119 x 117 x 63 cm*

€ 2.500 - 3.750



**317**  
**PAR DE GARRAFAS DE PÉ ALTO**  
**EM CRISTAL FACETADO,**

séc. XX,  
falta das tampas  
Dim. - 27 cm

€ 300 - 450

**318**  
**DOIS CÁLCICES DE PÉ ALTO**  
**EM VIDRO GRAVADO,**

"águia bicéfala com coroa imperial russa",  
séc. XIX  
Dim. - 11,5 cm

€ 150 - 225

**319**  
**PAR DE SALEIROS RECORTADOS**  
**EM CRISTAL LAPIDADO,**

séc. XX,  
pequenas esbeçadelas  
Dim. - 4,5 x 8,5 x 6 cm

€ 60 - 90

**320**  
**COPO DE GRANDES DIMENSÕES**  
**EM VIDRO COM GRAVADOS,**

"pássaros, árvores e folhas",  
séc. XIX, pequenos riscos  
Dim. - 20,5 cm

€ 200 - 300

**321**  
**GARRAFA "PISTOLA"**  
**EM VIDRO MOLDADO,**

séc. XX,  
pequenos defeitos  
Dim. - 25 cm

€ 125 - 180

**322**  
**SALEIRO EM CRISTAL,**  
decoração raiada,

séc. XIX,  
esbeçadelas  
Dim. - 4 x 8,5 x 6 cm

€ 40 - 60

**323**  
**PAR DE GARRAFAS DE PÉ ALTO**  
**EM CRISTAL FACETADO,**

séc. XX,  
ligeiras esbeçadelas numa tampa  
Dim. - 40 cm

€ 600 - 900

**324**  
**DUAS TAÇAS DIVERSAS EM CRISTAL**  
**E VIDRO, aros em prata portuguesa**  
"Leitão & Irmão" e prata estrangeira, uma  
taça marcada René Lalique, séc. XIX/XX  
Dim. - 9 x 24 cm (a maior)

€ 100 - 150

**325**  
**TAÇA COM BASE E LAVABO**  
**EM VIDRO AZUL,**

séc. XIX/XX,  
esbeçadelas na base  
Dim. - 7,5 x 13,5 cm (o lavabo)

€ 30 - 45

**326**  
**QUEIJEIRA EM CRISTAL,**  
decoração pintada a ouro e policromada  
"flores", séc. XIX,  
esbeçadelas no prato

Dim. - 17,5 x 25 cm

€ 150 - 225

**327**  
**ESCARRADOR**  
**EM VIDRO AZUL,**

séc. XIX,  
falha no fundo  
Dim. - 14 x 23 cm

€ 100 - 150

**328**  
**GARRAFA FACETADA**  
**EM CRISTAL LAPIDADO,**  
séc. XIX,  
falta na tampa e pequenas esbeçadelas  
Dim. - 24,5 cm

€ 50 - 75





**329**  
**CÁLICE DE GRANDES DIMENSÕES**  
 EM CRISTAL GRAVADO E DOURADO,  
 pé em espiral,  
 séc. XX, datado de 1901

Dim. - 28 cm € 150 - 225

**330**  
**GARRAFA EM CRISTAL**  
**LAPIDADO,**  
 séc. XX,  
 ligeiras esbeixadelas na tampa  
 Dim. - 36 cm

€ 120 - 180

**331**  
**FRASCO DE PERFUME EM VIDRO,**  
 decoração gravada e dourada "flores  
 e grinaldas", aros em prata portuguesa  
 "Leitão & Irmão", séc. XIX/XX

Dim. - 15 cm € 300 - 450

**332**  
**FRUTEIRO RECORTADO EM CRISTAL**  
**DE BACCARAT,**  
 séc. XX, marcado,  
 pequenas esbeixadela na base

Dim. - 11,5 x 46,5 cm € 250 - 375

**333**  
**CAIXA ARTE NOVA EM VIDRO FOSCO,**  
 decoração policromada "menina e flores"  
 aros em metal,  
 séc. XX, colagem no fundo

Dim. - 8 x 9 cm € 20 - 30

**334**  
**FRASCO EM VIDRO GRAVADO E DOURADO,**  
 decoração "estrelas", séc. XVIII/XIX,  
 tampa e gargalo posterior em prata  
 portuguesa, contraste Javali, desgaste no  
 dourado; Dim. - 29 cm

€ 250 - 375

**335**  
**GARRAFA E OITO CÁLICES EM CRISTAL**  
**LAPIDADO DE SAINT LAMBERT,**  
 decoração a vermelho e outras cores,  
 séc. XX, marcados, esbeixadelas

Dim. - 40,5 cm € 400 - 600

**336**  
**JORGE BARRADAS - 1894-1971**  
 jarro de água em vidro pintado  
 "Moliceiros", assinado e datado de 1929,  
 ligeira falta na tinta

Dim. - 18 cm € 300 - 450

**337**  
**PAR DE FRASCOS DE FARMÁCIA**  
**EM VIDRO AZUL,**  
 séc. XIX/XX,  
 ligeiras esbeixadelas nas tampas

Dim. - 19 cm € 60 - 90

**338**  
**TAÇA EM CRISTAL LAPIDADO,**  
 decoração "estrelas",  
 séc. XX,  
 ligeiras esbeixadelas  
 Dim. - 9 x 18,5 cm

€ 50 - 75

**339**  
**"HOMEM" E MULHER",**  
 par de esculturas em vidro de Murano,  
 séc. XX,  
 pequenas esbeixadelas

Dim. - 30 cm (a maior) € 300 - 450

**340**  
**BOLEIRA COM TAMPA**  
**EM CRISTAL LAPIDADO,**  
 séc. XX,  
 esbeixadela no bordo e cabelo no fundo

Dim. - 23 cm € 100 - 150

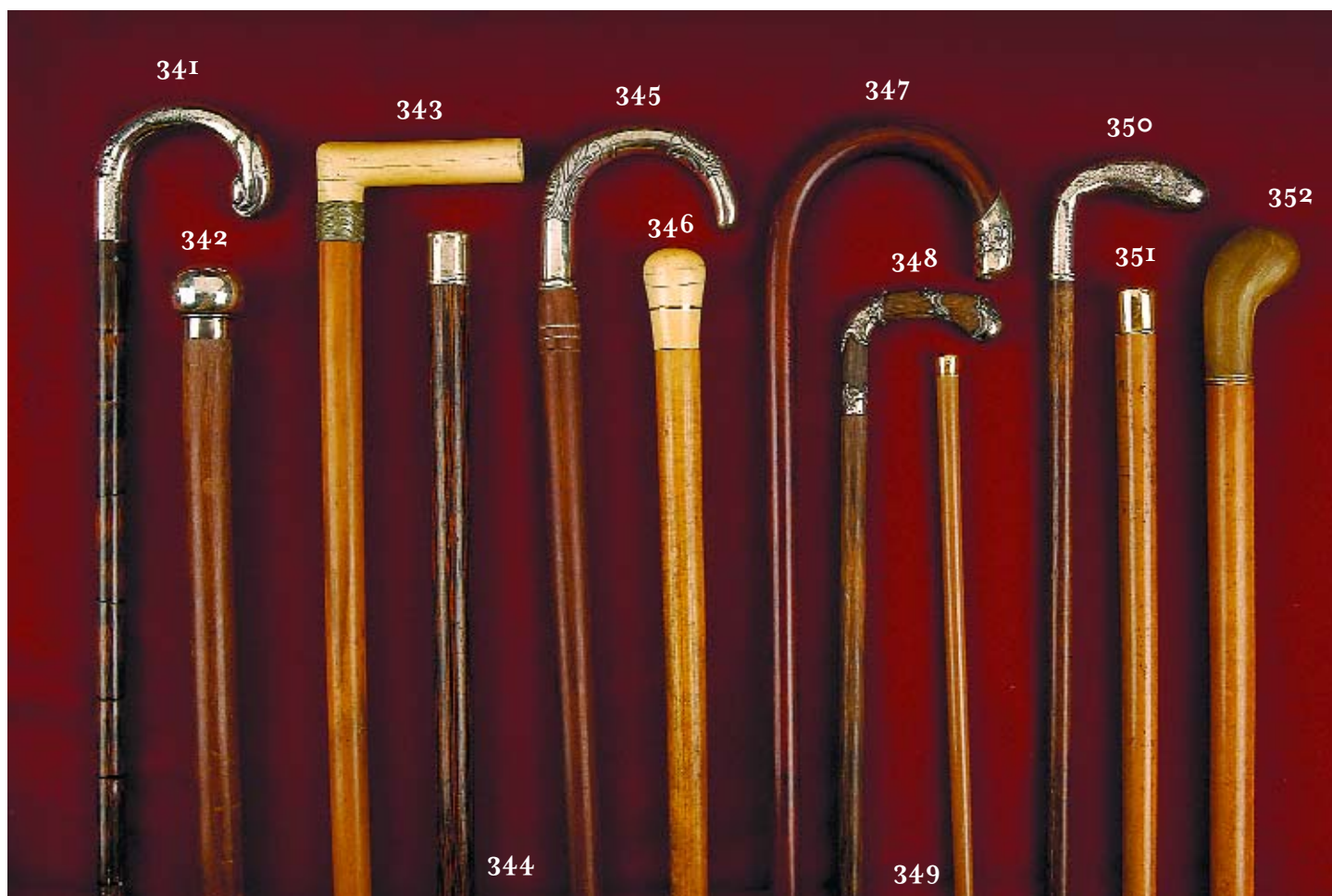

**341**  
**BENGALA EM CANA COM CASTÃO**  
 EM PRATA INGLESA, séc. XX, contraste  
 de Birmingham (1909-1910), marca  
 de ourives "J.H.", faltas, defeitos e  
 amolgadelas; Dim. - 88,5 cm € 120 - 180

**342**  
**BENGALA EM MURTA COM CASTÃO**  
 EM PRATA INGLESA, séc. XIX, contraste  
 de Londres (1859-1860), marca de  
 ourives "Mappin & Webb", amolgadelas  
 Dim. - 82 cm € 120 - 180

**343**  
**BENGALA EM CANA DE MALACA COM**  
**CASTÃO EM MARFIM,**  
 monogramado, séc. XIX  
 faltas e defeitos  
 Dim. - 89 cm € 120 - 180

**344**  
**BENGALA EM COROMANDEL**  
**COM CASTÃO EM PRATA ESTRANGEIRA,**  
 monogramado, séc. XIX, sem marcas,  
 defeitos e amolgadelas  
 Dim. - 93 cm € 120 - 180

**345**  
**BENGALA EM MOGNO COM CASTÃO**  
**EM PRATA ESTRANGEIRA,**  
 monogramado, séc. XX,  
 marcado, defeito  
 Dim. - 93,5 cm € 120 - 180

**346**  
**BENGALA EM CANA DE MALACA**  
**COM CASTÃO EM MARFIM,**  
 filete de ouro, séc. XIX/XX,  
 sem marcas, defeitos  
 Dim. - 90 cm € 120 - 180

**347**  
**BENGALA EM MOGNO COM PONTA**  
**DE CASTÃO EM PRATA INGLESA,**  
 séc. XX, contraste de Londres  
 (1913-1914), marca de ourives ilegível  
 Dim. - 92,5 cm € 120 - 180

**348**  
**BENGALA EM COROMANDEL**  
**COM APLICAÇÕES DE PRATA**  
**ESTRANGEIRA NO CASTÃO,**  
 séc. XIX/XX, marcada, pequena falta  
 Dim. - 91,5 cm € 120 - 180

**349**  
**BENGALA DE CRIANÇA EM MADEIRA**  
**COM CASTÃO EM OURO,**  
 séc. XIX/XX,  
 sem marcas, amolgadelas  
 Dim. - 74 cm € 120 - 180

**350**  
**BENGALA EM MOGNO COM CASTÃO**  
**EM PRATA PORTUGUESA, séc. XIX/XX,**  
 contraste Javali do Porto (1887-1937)  
 (Vidal - 83), amolgadelas, sem ponteira  
 Dim. - 89,5 cm € 120 - 180

**351**  
**BENGALA EM CANA DE MALACA**  
**COM CASTÃO EM OURO,**  
 séc. XIX/XX,  
 sem marcas, amolgadelas  
 Dim. - 90,5 cm € 120 - 180

**352**  
**BENGALA EM CANA DE MALACA COM**  
**CASTÃO EM MATÉRIA CÓRNEA,**  
 séc. XIX/XX,  
 pequenos defeitos  
 Dim. - 91 cm € 120 - 180





**353**  
**BENGALA EM PAU SANTO COM CASTÃO**  
**EM PRATA INDIANA,**  
 monogramado,  
 séc. XIX/XX, sem marcas  
 Dim - 91 cm                      € 150 - 225

**354**  
**BENGALA EM CANA COM APLICAÇÃO**  
**DE PRATA INGLESA,** séc. XX,  
 contraste de Londres (1908-1909),  
 marca de ourives "J. H.", amolgadelas  
 Dim. - 77 cm                      € 120 - 180

**355**  
**BENGALA EM PAU SANTO**  
**COM CASTÃO EM PRATA,**  
 séc. XIX,  
 sem marcas  
 Dim - 89 cm                      € 150 - 225

**356**  
**BENGALA EM MOGNO**  
**COM APLICAÇÃO EM MARFIM,**  
 séc. XX,  
 pequenas faltas e defeitos  
 Dim. - 86,5 cm                      € 120 - 180

**357**  
**BENGALA EM MOGNO COM "ANIMAL**  
**FANTÁSTICO" EM PRATA PORTUGUESA,**  
 aplicações em vidro e marfim séc. XIX/XX,  
 contraste Javali do Porto (1887-1937)  
 (Vidal - 83); Dim. - 90,5 cm                      € 200 - 300

**358**  
**BENGALA EM MOGNO COM CASTÃO**  
**EM MARFIM E ÉBANO,**  
 aplicação de anilhas de prata,  
 séc. XIX/XX, sem marcas  
 Dim - 88,5 cm                      € 120 - 180

**359**  
**BENGALA EM MOGNO COM CASTÃO**  
**"CABEÇA DE CÃO" EM PRATA,**  
 monogramado,  
 séc. XIX/XX, sem marcas  
 Dim - 96 cm                      € 200 - 300

**360**  
**BENGALA EM MADEIRA EXÓTICA**  
**COM CASTÃO EM PRATA,**  
 monogramado e datado de 1896,  
 séc. XIX sem marcas  
 Dim - 93,5 cm                      € 120 - 180

**361**  
**BENGALA EM CARVALHO COM CASTÃO**  
**EM MATÉRIA CÓRNEA,** aro em prata  
 inglesa, séc. XX, contraste de Londres  
 (1902-1903), pequenas faltas e defeitos  
 Dim. - 94,5 cm                      € 120 - 180



**362**  
**BENGALA EM PAU SANTO**  
**COM CASTÃO EM OURO,**  
 monogramado, séc. XX,  
 sem marcas, amolgadelas  
 Dim. - 95 cm

€ 300 - 450

**363**  
**BENGALA EM MOGNO COM "ANIMAL**  
**FANTÁSTICO" EM PRATA PORTUGUESA,**  
 olhos de vidro branco, séc. XIX/XX,  
 contraste Javali do Porto (1887-1937)  
 (V. - 83), defeitos; D. - 91 cm

€ 300 - 450

**364**  
**BENGALA EM MOGNO COM CASTÃO**  
**"BOXER" EM MARFIM,** olhos de vidro  
 séc. XIX, falta da ponteira e defeitos  
 Nota - vd. Coradeschi e De Paoli in "Cannes",  
 p. 163; Dim. - 91 cm

€ 300 - 450

**365**  
**BENGALA EM CANA COM CASTÃO**  
**"CÃO" EM METAL PRATEADO,**  
 séc. XX,  
 sem marcas  
 Dim. - 90 cm

€ 300 - 450

**366**  
**BENGALA EM CANA COM CASTÃO**  
**"CABEÇA DE CÃO" EM MARFIM,**  
 séc. XIX/XX,  
 pequenos defeitos  
 Dim. - 91,5 cm

€ 300 - 450

**367**  
**BENGALA EM CANA DE MALACA**  
**COM CASTÃO EM OURO,**  
 monogramado, séc. XIX/XX,  
 sem marcas, amolgadelas  
 Dim. - 92 cm

€ 300 - 450

**368**  
**BENGALA EM MOGNO COM CASTÃO**  
**EM OURO RETORCIDO,**  
 aplicação de pedras coloridas, séc. XIX, sem  
 marcas, amolgadelas e faltas  
 Dim. - 86 cm

€ 300 - 450

**369**  
**BENGALA EM MADEIRA COM CASTÃO**  
**"CABEÇA DE CAVALO" EM MARFIM,** olhos  
 de contas de vidro, séc. XX  
 Nota - vd. Coradeschi e De Paoli in "Cannes", p. 185  
 Dim. - 91,5 cm

€ 300 - 450

**370**  
**BENGALA EM MOGNO COM CASTÃO**  
**EM OURO,** monogramado e símbolo  
 da "Justiça", séc. XX,  
 sem marcas, amolgadelas  
 Dim. - 90 cm

€ 300 - 450

**371**  
**BENGALA EM MADEIRA EXÓTICA**  
**COM CASTÃO EM OURO,**  
 monogramado e datado, séc. XX,  
 sem marcas, amolgadelas, sem ponteira  
 Dim. - 90 cm

€ 300 - 450

**372**  
**BENGALA EM MOGNO "ANIMAL**  
**FANTÁSTICO" EM PRATA PORTUGUESA,**  
 olhos de vidro, séc. XIX/XX, contraste  
 Javali do Porto (1887-1937) (Vidal - 83),  
 faltas e defeitos; Dim. - 88 cm

€ 300 - 450

**373**  
**BENGALA EM MOGNO COM CASTÃO**  
**EM PRATA ESTRANGEIRA ESPIRALADA,**  
 séc. XIX/XX,  
 sem marcas, amolgadelas  
 Dim. - 92 cm

€ 200 - 300





**374**  
**BENGALA EM CANA DE MALACA**  
 COM CASTÃO EM PRATA PORTUGUESA,  
 E MATÉRIA CórNEA, séc. XIX/XX,  
 contraste Javali de Lisboa (1887-1937)  
 (Vidal - 72); Dim. - 87,5 cm € 180 - 250

**375**  
**BENGALA EM MADEIRA PINTADA**  
 DE PRETO COM APLICAÇÕES  
 EM PRATA DOURADA,  
 séc. XIX/XX, marcadas  
 Dim. - 92 cm € 150 - 225

**376**  
**BENGALA EM PAU CETIM**  
 COM CASTÃO EM PRATA,  
 séc. XIX/XX, sem marcas,  
 pequenas amolgadelas  
 Dim. - 92 cm € 120 - 180

**377**  
**BENGALA TELESCÓPICA EM MADEIRA**  
 COM PROTEÇÃO PARA GUARDA-CHUVA  
 ponteira em matéria córnea,  
 séc. XX, pequeno defeito  
 Dim. - 87,5 cm € 150 - 225

**378**  
**BENGALA EM CARVALHO COM CASTÃO**  
 "CABEÇA DE CAVALO" EM METAL  
 PRATEADO, ponteira em matéria córnea,  
 séc. XIX/XX, pequenos defeitos  
 Dim. - 79 cm € 200 - 300

**379**  
**BENGALA EM MOGNO COM CASTÃO**  
 ARTE NOVA EM METAL PRATEADO,  
 séc. XX,  
 pequenas faltas e defeitos  
 Dim. - 93,5 cm € 120 - 180

**380**  
**BENGALA/TRIPÉ DE MÁQUINA**  
 FOTOGRÁFICA EM MADEIRA,  
 séc. XIX/XX,  
 pequenas faltas  
 Dim. - 98,5 cm € 180 - 250

**381**  
**BENGALA EM MOGNO,**  
 anilha em prata dourada estrangeira  
 "nó", séc. XX,  
 marcada  
 Dim. - 89 cm € 120 - 180

**382**  
**BENGALA EM MATÉRIA CórNEA,**  
 ponteira de marfim e anel de metal,  
 séc. XX,  
 pequeno defeito  
 Dim. - 87,5 cm € 140 - 200

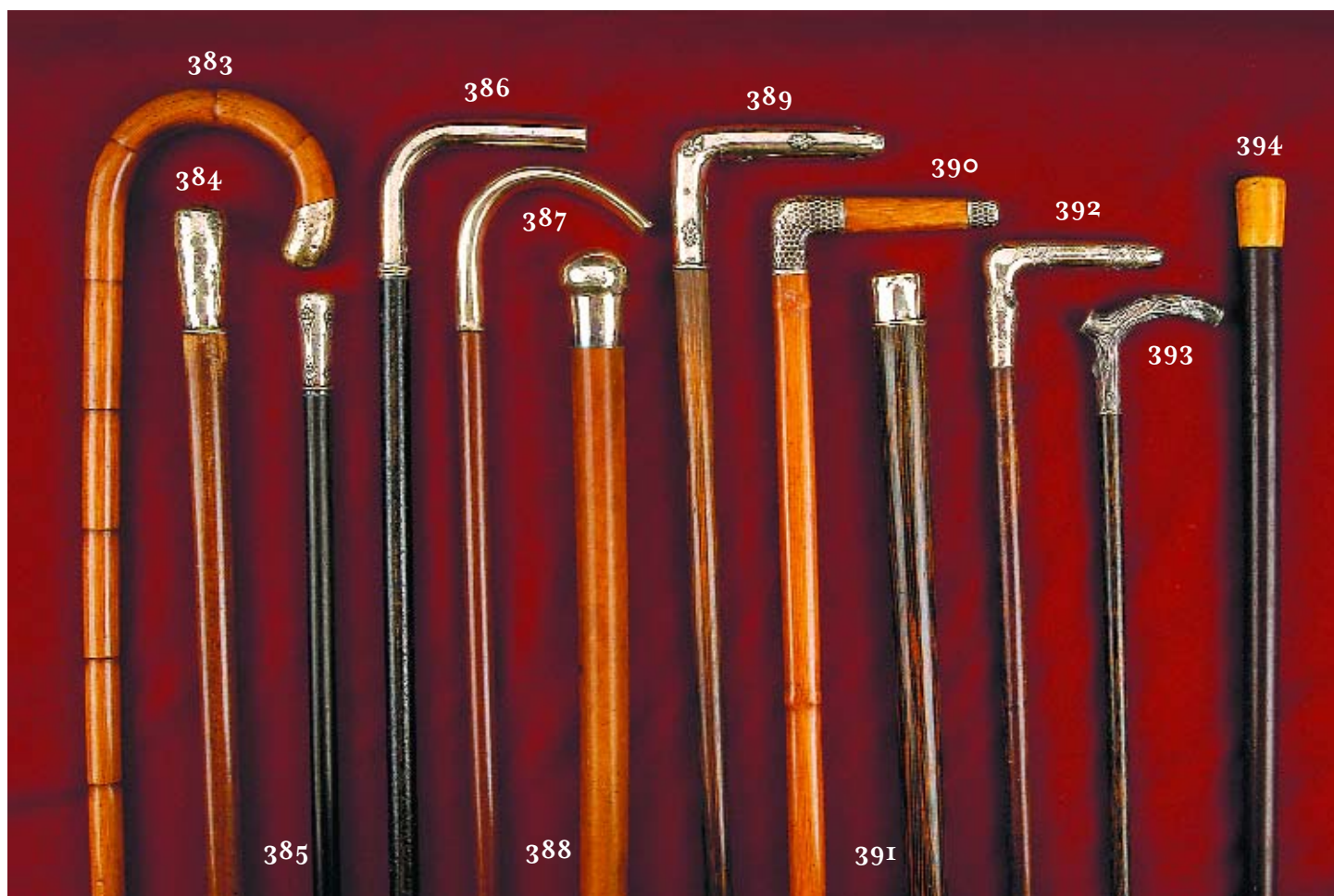

**383**  
**BENGALA EM CANA COM APLICAÇÃO DE PRATA INGLESA**, séc. XX, contraste de Londres (1922-1923), marca de ourives "C. S.", amolgadelas  
 Dim. - 90 cm € 120 - 180

**384**  
**BENGALA EM CANA DE MALACA COM CASTÃO EM PRATA ESTRANGEIRA MARTELADA**, séc. XIX/XX, marcada, amolgadelas  
 Dim. - 89 cm € 120 - 180

**385**  
**BENGALA EM MADEIRA EXÓTICA COM CASTÃO EM PRATA**, séc. XX, sem marcas, amolgadelas  
 Dim. - 86,5 cm € 120 - 180

**386**  
**BENGALA EM METAL PINTADO COM CASTÃO EM PRATA ESTRANGEIRA**, séc. XX, marcada, faltas e defeitos  
 Dim. - 85 cm € 120 - 180

**387**  
**BENGALA EM MOGNO COM CASTÃO EM PRATA ESTRANGEIRA**, séc. XIX/XX, marcada, sem ponteira, amolgadelas e pequenos defeitos  
 Dim. - 96 cm € 120 - 180

**388**  
**BENGALA EM CANA DE MALACA COM CASTÃO EM PRATA INGLESA**, séc. XIX/XX, marcas ilegíveis, sem ponteira, defeito  
 Dim. - 90,5 cm € 120 - 180

**389**  
**BENGALA EM COROMANDEL COM CASTÃO EM PRATA ESTRANGEIRA**, decoração "flores de liz", séc. XX, marcado, amolgadelas  
 Dim. - 90 cm € 120 - 180

**390**  
**BENGALA EM CANA COM APLICAÇÕES DE PRATA INGLESA MARTELADA**, séc. XX, contraste de Londres (1902-1903) marca de ourives ilegível, sem ponteira  
 Dim. - 81 cm € 120 - 180

**391**  
**BENGALA EM COROMANDEL COM CASTÃO SEXTAVADO EM PRATA**, monogramado, séc. XIX/XX, sem marcas, amolgadelas  
 Dim. - 85,5 cm € 120 - 180

**392**  
**BENGALA EM MOGNO COM CASTÃO EM PRATA ESTRANGEIRA**, séc. XX, marcada, amolgadelas  
 Dim. - 86,5 cm € 120 - 180

**393**  
**BENGALA DE CRIANÇA EM COROMANDEL COM CASTÃO EM PRATA ESTRANGEIRA**, decoração "lagarto e abelha num tronco", séc. XX, marcada, ponteira não original, amolgadelas; Dim. - 66,5 cm € 120 - 180

**394**  
**BENGALA EM MOGNO COM CASTÃO EM OSSO**, séc. XIX/XX, pequenas faltas e defeitos  
 Dim. - 92 cm € 120 - 180





**395**  
**BENGALA EM CANA DE MALACA**  
**COM CASTÃO OCTOGONAL EM OURO,**  
 monogramado, séc. XIX/XX,  
 sem marcas, amolgadelas  
 Dim. - 93,5 cm € 120 - 180

**396**  
**BENGALA EM MOGNO COM CASTÃO**  
**EM PRATA ESTRANGEIRA,**  
 séc. XX,  
 sem marcas, ligeiras amolgadelas  
 Dim. - 89 cm € 200 - 300

**397**  
**BENGALA EM CANA DE MALACA**  
**COM CASTÃO EM PRATA PORTUGUESA,**  
 séc. XIX/XX, contraste Javali do Porto  
 (1887-1937) (Vidal - 73), amolgadelas e  
 sem ponteira; Dim. - 84 cm € 200 - 300

**398**  
**BENGALA EM MOGNO**  
**COM CASTÃO EM PRATA,**  
 séc. XIX,  
 sem marcas, amolgadelas  
 Dim. - 87,5 cm € 200 - 300

**399**  
**BENGALA EM MOGNO COM CASTÃO**  
**"SERPENTE E TRONCO" EM PRATA E**  
**OURO,** séc. XX, sem marcas  
 Nota - vd. Coradeschi e De Paoli in "Cannes",  
 p. 163 e 187; Dim. - 92 cm € 200 - 300

**400**  
**BENGALA EM MOGNO COM CASTÃO**  
**EM PRATA PORTUGUESA,** séc. XIX/XX,  
 contraste Javali do Porto (1887-1937)  
 (Vidal - 83) - Nota - vd. Coradeschi e De Paoli  
 in "Cannes", p. 199; Dim. - 89 cm € 200 - 300

**401**  
**BENGALA EM MOGNO COM CASTÃO**  
**ARTE NOVA EM PRATA ESTRANGEIRA,**  
 séc. XIX,  
 marcado, defeito  
 Dim. - 89,5 cm € 120 - 180

**402**  
**BENGALA EM CANA DE MALACA**  
**COM CASTÃO EM MARFIM COM FILETES**  
**DE OURO,** séc. XIX/XX, sem marcas  
 Nota - vd. Coradeschi e De Paoli in "Cannes",  
 p. 218; Dim. - 91 cm € 200 - 300

**403**  
**BENGALA EM MOGNO**  
**COM CASTÃO EM OURO,**  
 séc. XIX/XX,  
 sem marcas, amolgadelas  
 Dim. - 91,5 cm € 120 - 180

**404**  
**BENGALA EM CARVALHO COM CASTÃO**  
**EM PRATA ESTRANGEIRA,**  
 séc. XIX/XX, marcado,  
 amolgadelas, sem ponteira  
 Dim. - 95,5 cm € 120 - 180

**405**  
**BENGALA EM CANA COM CASTÃO**  
**EM MARFIM ESCULPIDO,**  
 séc. XIX/XX,  
 defeito  
 Dim. - 86,5 cm € 200 - 300

**406**  
**BENGALA EM PAU SANTO COM CASTÃO**  
**ARTE NOVA EM PRATA,** séc. XIX/XX,  
 marcado, amolgadelas  
 Nota - vd. Coradeschi e De Paoli in "Cannes",  
 p. 206 e 207; Dim. - 92,5 cm € 200 - 300



**407**  
"SÃO JOAQUIM",

escultura em madeira policromada e dourada, olhos em vidro, portuguesa, séc. XVIII/XIX, defeitos

Dim. - 30 cm

€ 600 - 900

**408**  
"CRISTO CRUCIFICADO",

escultura em madeira policromada, portuguesa, séc. XVIII/XIX, pequenas faltas na policromia

Dim. - 56,5 cm (total)

€ 300 - 450

**409**  
"NOSSA SENHORA DA CONCEIÇÃO",

escultura em madeira policromada e dourada, coroa em prata, brasileira séc. XIX, pequenas faltas

Dim. - 30,5 cm

€ 300 - 450

**410**  
"SANTO PAPA"

escultura em madeira policromada e dourada, portuguesa, séc. XVII/XVIII, pequenos defeitos

Dim. - 36 cm

€ 700 - 1.000

**411**  
"NOSSA SENHORA DA CONCEIÇÃO"

escultura em madeira policromada e dourada, coroa em prata, brasileira séc. XIX, pequenas faltas, defeito na coroa; Dim. - 29 cm

€ 250 - 375

**412**  
"CRISTO CRUCIFICADO"

escultura em madeira pintada e dourada, portuguesa, séc. XVIII, desgaste na pintura

Dim. - 57 cm

€ 500 - 750

**413**  
"NOSSA SENHORA COM O MENINO"

escultura em pedra de Ançã policromada, séc. XVI, diversas faltas e defeitos, base em mármore não original

Dim. - 24,5 cm

€ 500 - 750

**414**  
"SANTO ANTÓNIO COM O MENINO"

escultura em terracota pintada e dourada, portuguesa, datada de 1776, restauro e pequenos defeitos

Dim. - 32 cm

€ 300 - 450

**415**  
"MENINO JESUS"

escultura em madeira policromada sobre peanha entalhada e dourada, cruz em metal, portuguesa, séc. XIX, faltas

Dim. - 19 cm

€ 300 - 450

**416**  
"SANTO FRANCISCO DE ASSIS RECEBENDO O MENINO"

escultura em madeira policromada e dourada, séc. XIX, faltas na policromia

Dim. - 35 cm

€ 1.000 - 1.500

**417**  
"SANTA COM LIVRO"

escultura em buxo policromado, portuguesa, séc. XVIII, falta da ponta de um dedo e desgaste na policromia

Dim. - 29 cm

€ 800 - 1.200

**418**  
"SÃO FRANCISCO DE ASSIS"

escultura em madeira pintada e dourada, portuguesa, séc. XVIII, falta de um dedo

Dim. - 29 cm

€ 800 - 1.200





**419**  
**"CRISTO CRUCIFICADO"**  
 escultura em madeira pintada, cruz em pau santo entalhado, portuguesa, séc. XVIII, faltas e pequenos defeitos  
 Dim. - 97 cm      € 700 - 1.000

**420**  
**"NOSSA SENHORA DA CONCEIÇÃO"**  
 escultura em madeira policromada, coroa em prata, brasileira, séc. XVIII, faltas na policromia  
 Dim. - 57,5 cm      € 1.200 - 1.800

**421**  
**"SÃO SEBASTIÃO"**  
 escultura em madeira policromada, indo-portuguesa, séc. XVII/XVIII, racha na madeira e desgaste na policromia  
 Dim. - 72 cm      € 1.000 - 1.500

**422**  
**"SANTO COM DIABO ENCADEADO"**,  
 escultura em madeira policromada, portuguesa, séc. XVII, faltas e defeitos  
 Dim. - 54 cm      € 500 - 750

**423**  
**"CRISTO CRUCIFICADO"**,  
 escultura em madeira policromada, cruz naturalista, portuguesa, séc. XVIII/XIX, pequenas faltas e defeitos  
 Dim. - 106 cm      € 400 - 600

**424**  
**"MENINO JESUS"**,  
 escultura em madeira pintada e dourada, sobre peanha, portuguesa, séc. XVII, restauros, pequenas faltas e defeitos  
 Dim. - 38 cm      € 800 - 1.200

**425**  
**"ANJOS"**,  
 par de mísulas em madeira entalhada e policromada, portuguesas, séc. XVIII, pequenos defeitos  
 Dim. - 25 x 20 x 16,5 cm      € 2.000 - 3.000

**426**  
**"MENINO JESUS - SALVADOR DO MUNDO"**,  
 escultura em madeira policromada, peanha naturalista, vestes em seda com galões, portuguesa, séc. XIX, pequenos defeitos  
 Dim. - 33 cm      € 600 - 900

**427**  
**"PUTTI"**,  
 par de esculturas em madeira pintada, portuguesas, séc. XVIII, pequenos defeitos, bases não originais em veludo  
 Dim. - 38 cm      € 1.200 - 1.800



**428**  
**PAR DE CANDELABROS DE TRÊS LUMES**  
**EM BRONZE DOURADO,**  
franceses,  
séc. XIX  
Dim. - 38 cm                      € 400 - 600

**429**  
**CALDEIRA EM ESTANHO,**  
portuguesa,  
séc. XVII,  
pequenos defeitos  
Dim. - 14 x 16 cm                      € 150 - 225

**430**  
**"MENINA" E "MENINO"**  
par de esculturas românticas em bronze,  
séc. XIX,  
pequenos defeitos  
Dim. - 26 cm                      € 300 - 450

**431**  
**CRUZ EM METAL AMARELO,**  
portuguesa,  
séc. XVII,  
pequenos defeitos  
Dim. - 53,5 cm                      € 250 - 375

**432**  
**TINTEIRO EM METAL AMARELO,**  
português,  
séc. XIX,  
tampas diferentes e algumas amolgadelas  
Dim. - 10,5 x 23 x 15 cm                      € 350 - 500

**433**  
**PAR DE TOCHEIROS D. JOSÉ**  
**EM ESTANHO DOURADO,**  
portugueses, séc. XVIII,  
dourado posterior e desgastado  
Dim. - 45 cm                      € 350 - 500

**434**  
**ALMOFARIZ EM BRONZE COM PILÃO,**  
decoreção relevada "conchas",  
séc. XVII,  
pequenos defeitos  
Dim. - 9,5 x 14,5 cm                      € 400 - 600

**435**  
**PAR DE TOCHEIROS EM BRONZE,**  
portugueses,  
séc. XIX,  
pequenos defeitos  
Dim. - 43 cm                      € 300 - 450

**436**  
**GALHETEIRO EM ESTANHO,**  
português,  
séc. XVIII/XIX,  
pequenos defeitos  
Dim. - 21 cm                      € 150 - 225

**437**  
**PRATO FUNDO**  
**DE GRANDES DIMENSÕES EM ESTANHO,**  
séc. XVII,  
algumas amolgadelas  
Dim. - 35,5 cm                      € 100 - 150

**438**  
**"CRISTO CRUCIFICADO"**  
escultura em metal amarelo,  
séc. XV,  
pequenas faltas e defeitos  
Dim. - 37,5 cm                      € 400 - 600

**439**  
**PAR DE CASTIÇAIS**  
**EM BRONZE DOURADO,**  
franceses, séc. XIX,  
dourado posterior  
Dim. - 23 cm                      € 400 - 600





**440**  
CANDEIA DE GRANDES DIMENSÕES  
EM METAL AMARELO,  
portuguesa, séc. XIX,  
pequenos defeitos  
Dim. - 67 cm € 300 - 450

**441**  
ALMOFARIZ EM BRONZE COM PILÃO,  
decoreção relevada "brasão" e "estrelas",  
espanhol,  
séc. XVII  
Dim. - 8,5 x 13 cm € 250 - 375

**442**  
ALMOFARIZ EM BRONZE COM PILÃO,  
decoreção relevada "mascarões",  
séc. XVII,  
defeitos  
Dim. - 8 x 11,5 cm € 150 - 225

**443**  
PRATO DE ESMOLAS DE NURENBERG  
EM METAL AMARELO,  
decoreção relevada "flor" e gravada,  
séc. XVI, pequenos defeitos  
Dim. - 42 cm € 500 - 750

**444**  
CASTIÇAL EM METAL AMARELO,  
português,  
séc. XVII,  
pequenos defeitos  
Dim. - 13,5 cm € 100 - 150

**445**  
CALDEIRA COM HISSOPE  
EM METAL AMARELO,  
portuguesa, séc. XIX,  
amolgadas  
Dim. - 10 x 9,5 cm € 100 - 150

**446**  
PAR DE CASTIÇAIS  
EM FOLHA DE METAL AMARELO,  
séc. XVIII/XIX,  
pequenos defeitos  
Dim. - 34,5 cm € 500 - 750

**447**  
PAR DE CASTIÇAIS  
EM BRONZE DOURADO,  
base triangular,  
séc. XVII  
Dim. - 35,5 cm € 400 - 600

**448**  
PALMATÓRIA EM BRONZE DOURADO,  
portuguesa,  
séc. XIX,  
pequenos defeitos  
Dim. - 7 cm € 75 - 100

**449**  
TINTEIRO EM METAL AMARELO,  
pega relevada "leões",  
português, séc. XIX,  
falta dos recipientes em vidro  
Dim. - 12,5 x 19,5 x 14,5 cm € 200 - 300

**450**  
PALMATÓRIA EM METAL AMARELO,  
portuguesa,  
séc. XIX,  
rosca moída  
Dim. - 7,5 cm € 75 - 100

**451**  
PAR DE CASTIÇAIS  
EM BRONZE DOURADO,  
base triangular,  
séc. XVII  
Dim. - 36 cm € 500 - 750



**452**  
**"SÃO PAULO E SANTO ANTÓNIO  
 COM O MENINO",**  
 óleo sobre madeira, escola portuguesa,  
 séc. XVI, restauros e defeitos  
 Dim. - 63,5 x 87,5 cm      € 2.000 - 3.000

**453**  
**"NOSSA SENHORA"**  
 óleo sobre cobre,  
 escola portuguesa,  
 séc. XVIII/XIX  
 Dim. - 12 x 9 cm      € 250 - 375

**454**  
**"NOSSA SENHORA COM O MENINO"**  
 óleo sobre tela,  
 séc. XVIII/XIX,  
 reentelado e pequenos restauros  
 Dim. - 25 x 17 cm      € 350 - 500

**455**  
**"SÃO PEDRO"**  
 óleo sobre tela, escola portuguesa,  
 séc. XVIII/XIX,  
 reentelado e restaurado  
 Dim. - 40 x 31 cm      € 150 - 225

**456**  
**"SÃO PEDRO"**  
 óleo sobre cobre,  
 escola portuguesa,  
 séc. XVIII  
 Dim. - 26 x 20 cm      € 1.000 - 1.500

**457**  
**"CRISTO NA CRUZ"**  
 óleo sobre cobre,  
 escola portuguesa,  
 séc. XVIII  
 Dim. - 26 x 20,5 cm      € 1.000 - 1.500

**458**  
**"SANTA MARGARIDA DE CORTONA"**  
 óleo sobre madeira,  
 escola espanhola,  
 séc. XVIII  
 Dim. - 21,5 x 15 cm      € 600 - 900

**459**  
**"EX-VOTO -  
 MILAGRE DE SANTA EUFÉMIA"**  
 óleo sobre folha de metal,  
 escola portuguesa, séc. XIX/XX  
 Dim. - 36 x 46 cm      € 700 - 1.000

**460**  
**"DOIS SANTOS  
 E POMBA DO ESPIRITO SANTO"**  
 pintura sobre madeira, escola portuguesa,  
 séc. XVII/XVIII, faltas e defeitos  
 Dim. - 26 x 45 cm      € 250 - 375





**461**  
**"NOSSA SENHORA DO PÓPULO"**

óleo sobre cobre,  
escola italiana, séc. XVIII

*Dim. - 22 x 17 cm*

€ 1.200 - 1.800



**463**  
**"SANTA MADALENA"**

óleo sobre madeira,  
escola portuguesa, séc. XVIII, pequenos restauros

*Dim. - 25,5 x 21 cm*

€ 800 - 1.200



**462**  
**"ESTAÇÃO DA VIA SACRA"**

óleo sobre madeira,  
escola flamenga, séc. XVII, restauros

*Dim. - 38 x 50 cm*

€ 1.500 - 2.250



**464**  
**"SANTO EVANGELISTA E ARCANJO"**

óleo sobre madeira, escola portuguesa,  
séc. XVII, restauros, pequenas faltas e defeitos

*Dim. - 114,5 x 86,5 cm*

€ 1.000 - 1.500



465  
"NOSSA SENHORA"

óleo sobre cobre, escola portuguesa, séc. XVIII/XIX, restauros  
Dim. - 24,5 x 19,5 cm € 300 - 450



467  
"NOSSA SENHORA COM O MENINO"

óleo sobre madeira, séc. XVIII, restauros  
Dim. - 39 x 30 cm € 1.300 - 1.900



466  
"NOSSA SENHORA COM O MENINO"

óleo sobre cobre, séc. XVII/XVIII, moldura em pau santo  
Dim. - 42 x 33 cm € 1.200 - 1.800



468  
"SAGRADA FAMÍLIA E SÃO JOÃO BAPTISTA"

óleo sobre cobre, escola portuguesa, séc. XVIII, restauros, cobre  
marcado; Dim. - 16,5 x 13,5 cm € 300 - 450





**469**  
**"SÃO JOSÉ" E "SÃO CAETANO"**

par de óleos sobre madeira,  
 escola portuguesa, séc. XVII, restaurados  
 Dim. - 110 x 51,5 cm

€ 5.000 - 7.500

**470**  
**"SANTA COM CRUCIFIXO"**

óleo sobre tela,  
 escola portuguesa, séc. XVIII, defeitos  
 Dim. - 26 x 21 cm

€ 200 - 300

**471**  
**"EX-VOTO - MILAGRE DE NOSSA SENHORA DA PENA"**

óleo sobre madeira,  
 português, séc. XIX, pequenos defeitos  
 Dim. - 20 x 26 cm

€ 150 - 225

**472**  
**MARIA MARGARIDA SOTELO - SÉC. XIX/XX**

"Nossa Senhora do Rosário", óleo sobre tela,  
 assinado, reentelado  
 Dim. - 78 x 63 cm

€ 600 - 900



**473**  
**"MENINO JESUS"**

óleo sobre tela, escola espanhola,  
 séc. XVII/XVIII, reentelado, restauros e defeitos  
 Dim. - 89 x 65 cm

€ 1.000 - 1.500



**475**  
**"CALVÁRIO"**

óleo sobre madeira,  
 escola portuguesa, séc. XVIII, restauros  
 Dim. - 58 x 36,5 cm

€ 2.000 - 3.000



**474**  
**"PIETÀ, SANTA MADALENA E SÃO JOÃO"**

óleo sobre tela, escola portuguesa,  
 séc. XVIII, reentelado, restauros e defeitos  
 Dim. - 83 x 107 cm

€ 500 - 750



**476**  
**"NOSSA SENHORA COM O MENINO E ANJOS"**

pintura sobre placa de porcelana,  
 séc. XIX, moldura em madeira entalhada e dourada  
 Dim. - 24,5 cm

€ 1.000 - 1.500



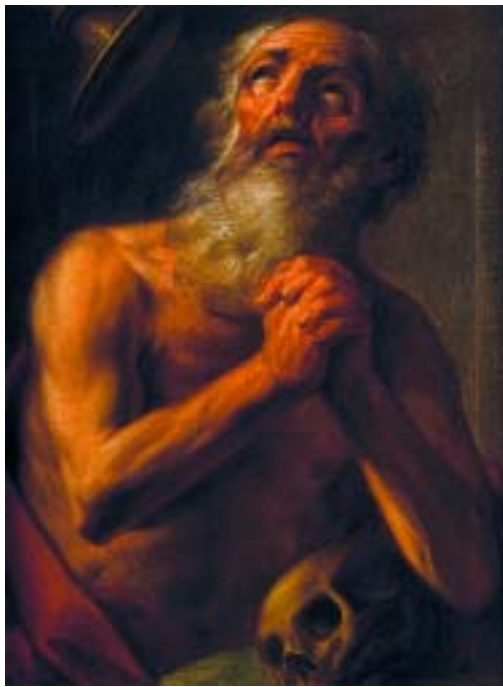

**477**  
**"SÃO JERÓNIMO"**

óleo sobre tela, escola portuguesa,  
 séc. XVIII/XIX, reentelado e pequenos restauros  
 Dim. - 68,5 x 52 cm

€ 800 - 1.200



**479**  
**"SÃO BERNARDO DE CLARAVAL" (?)**

óleo sobre madeira,  
 séc. XVII/XVIII, defeitos  
 Dim. - 34 x 25 cm

€ 1.200 - 1.800



**478**  
**"EX-VOTO - MILAGRE DE SANTA EUFÉMIA"**

óleo sobre folha de metal,  
 escola portuguesa, séc. XX (1908)  
 Dim. - 44 x 64 cm

€ 1.000 - 1.500



**480**  
**"CENA MITOLÓGICA -  
 QUADRIGA DESPENHANDO-SE SOBRE AS ÁGUAS"**

óleo sobre tela, séc. XVIII, pequenos restauros  
 Dim. - 79 x 131 cm

€ 1.000 - 1.500



**481**  
**POTE COM TAMPA EM PORCELANA DA CHINA**, Companhia das Índias, decoração policromada sobre fundo verde "flores", reinado Qianlong, séc. XVIII, tampa partida e colada; *Dim.* - 22 cm € 80 - 120

**482**  
**POTE COM TAMPA EM PORCELANA DA CHINA**, decoração policromada "figuras orientais", reinado Qianlong, séc. XVIII, pequenas esbeçadelas  
*Dim.* - 13 cm € 180 - 250

**483**  
**PRATO DE DOCE EM PORCELANA DA CHINA**, Companhia das Índias, decoração policromada "flores", reinado Qianlong, séc. XVIII, cabelos, partido e restaurado  
*Dim.* - 16 cm € 40 - 60

**484**  
**POTE COM TAMPA EM PORCELANA DA CHINA**, decoração policromada "figuras orientais", reinado Qianlong, séc. XVIII, restaurado  
*Dim.* - 14,5 cm € 80 - 120

**485**  
**PIRES EM PORCELANA DA CHINA**, Companhia das Índias, decoração a azul "flores", reinado Qianlong, séc. XVIII, pequena esbeçadela e restauro no bordo  
*Dim.* - 13 cm € 20 - 30

**486**  
**PAR DE CHÁVENAS EM PORCELANA DA CHINA**, decoração policromada "músicos orientais", reinado Qianlong, séc. XVIII, cabelos e esbeçadelas  
*Dim.* - 6,5 cm € 120 - 180

**487**  
**POTE EM PORCELANA DA CHINA**, decoração policromada "figuras orientais", reinado Qianlong, séc. XVIII, tampa com decoração diferente  
*Dim.* - 14,5 cm € 120 - 180

**488**  
**POTE COM TAMPA EM PORCELANA DA CHINA**, Companhia das Índias, decoração policromada "pássaros e flores", reinado Qianlong, séc. XVIII, restaurado e tampa diferente; *Dim.* - 19 cm € 80 - 120

**489**  
**AÇUCAREIRO EM PORCELANA DA CHINA**, Companhia das Índias, decoração policromada "flores", reinado Qianlong, séc. XVIII, restaurado  
*Dim.* - 13 cm € 80 - 120

**490**  
**PAR DE PRATOS EM PORCELANA DA CHINA**, decoração policromada "figuras orientais", reinado Qianlong, séc. XVIII, cabelos, partidos e restaurados  
*Dim.* - 16 cm € 80 - 120

**491**  
**AÇUCAREIRO EM PORCELANA DA CHINA**, Companhia das Índias, decoração policromada "flores", reinado Qianlong, séc. XVIII, cabelos, tampa diferente; *Dim.* - 14 cm € 80 - 120

**492**  
**POTE EM PORCELANA DA CHINA**, Companhia das Índias, decoração a azul com reservas "flores", reinado Qianlong, séc. XVIII, furo, cabelo, tampa partida e colada; *Dim.* - 16,5 cm € 80 - 120





**493**  
**PIVETEIRO DE GRANDES DIMENSÕES EM PORCELANA DA CHINA,** decoração policromada "flores", séc. XIX, pequenas esbeçadelas  
 Dim. - 21,5 cm                      € 200 - 300

**494**  
**PRATO EM PORCELANA DA CHINA,** decoração policromada "figuras orientais", reinado Qianlong, séc. XVIII, cabelo e esbeçadela restaurada  
 Dim. - 23 cm                              € 70 - 100

**495**  
**"GUERREIRO ORIENTAL"** escultura em porcelana da China, decoração monocroma a verde Celadon, reinado Jiaqing, séc. XVIII/XIX, cabelo  
 Dim. - 26 cm                              € 700 - 1.000

**496**  
**PRATO RECORTADO EM PORCELANA DA CHINA,** Companhia das Índias, decoração policromada "flores", reinado Qianlong, séc. XVIII, cabelos, partido e restaurado; Dim. - 23,5 cm                      € 80 - 120

**497**  
**JARRO COM TAMPA EM PORCELANA DA CHINA,** Companhia das Índias, decoração a azul "flores", reinado Qianlong, séc. XVIII, restauros, cabelo e esbeçadelas; Dim. - 27,5 cm                      € 250 - 375

**498**  
**PAR DE PRATOS EM PORCELANA DA CHINA,** Companhia das Índias, decoração a azul "flores", reinado Qianlong, séc. XVIII, cabelo, pequenas esbeçadelas; Dim. - 27,5 cm                      € 180 - 250

**499**  
**PRATO EM PORCELANA DA CHINA,** Companhia das Índias, decoração policromada "flores", reinado Qianlong, séc. XVIII, cabelos, partido e restaurado  
 Dim. - 23 cm                              € 80 - 120

**500**  
**PRATO COBERTO DE PEQUENAS DIMENSÕES EM PORCELANA DA CHINA,** decoração a azul "paisagem oriental", séc. XIX, cabelo  
 Dim. - 7 x 23 x 18 cm                      € 100 - 150

**501**  
**PAR DE PRATOS EM PORCELANA DA CHINA,** Companhia das Índias, decoração policromada "flores", reinado Qianlong, séc. XVIII, um com cabelo  
 Dim. - 26 cm                              € 400 - 600



**502**  
**POTE EM PORCELANA DA CHINA,**  
 decoração a azul "peixes e flores",  
 reinado Kangxi, séc. XVII/XVIII,  
 bordo restaurado, cabelo  
 Dim. - 20 cm € 350 - 500

**503**  
**PRATO EM PORCELANA DA CHINA,**  
 Companhia das Índias, decoração  
 policromada "flores", reinado Qianlong,  
 séc. XVIII, pequenas esbeiçadelas  
 Dim. - 23 cm € 180 - 250

**504**  
**FRASCO DE CHÁ EM PORCELANA**  
**DA CHINA,** Companhia das Índias,  
 decoração "powder blue" com dourados  
 "plantas", reinado Qianlong, séc. XVIII,  
 ligeiras esbeiçadelas; D. - 17 cm € 150 - 225

**505**  
**PRATO RECORTADO EM PORCELANA**  
**DA CHINA,** Companhia das Índias,  
 decoração policromada "flores",  
 reinado Qianlong, séc. XVIII, pequenas  
 esbeiçadelas; Dim. - 23 cm € 180 - 250

**506**  
**POTE EM PORCELANA DA CHINA,**  
 decoração a azul "meninos segurando flor  
 de lótus", reinado Qianlong, séc. XVIII,  
 falta da tampa, cabelos e esbeiçadelas  
 Dim. - 17 cm € 200 - 300

**507**  
**PAR DE GARRAFAS EM PORCELANA DO**  
**JAPÃO,** decoração policromada "flores",  
 séc. XVIII, uma com craquelé, outra  
 com restauro no gargalo, diferenças  
 Dim. - 20 cm € 1.000 - 1.500

**508**  
**AÇUCAREIRO EM PORCELANA**  
**DA CHINA,** decoração policromada Imari  
 "flores", reinado Qianlong, séc. XVIII,  
 restauro, cabelos e pequenas esbeiçadelas  
 Dim. - 11,5 x 14 x 11,5 cm € 100 - 150

**509**  
**ESCORREDOR EM PORCELANA**  
**DA CHINA,** Companhia das Índias,  
 decoração policromada "flores",  
 reinado Qianlong, séc. XVIII, cabelos  
 e esbeiçadelas; D. - 5 x 21 cm € 300 - 450

**510**  
**CAFETEIRA EM PORCELANA DA CHINA,**  
 Companhia das Índias, decoração a ouro  
 "flores", reinado Qianlong, séc. XVIII,  
 tampa partida e colada  
 Dim. - 21 cm € 200 - 300





**511**  
**POTE EM PORCELANA DA CHINA,**  
 Companhia das Índias, decoração a azul  
 "flores", reinado Qianlong, séc. XVIII,  
 cabelos no corpo e esbeçadelas na tampa  
 Dim. - 33 cm                      € 400 - 600

**512**  
**POTE EM PORCELANA DA CHINA,**  
 decoração a azul "dragões",  
 reinado Wanli, séc. XVI/XVII,  
 sem a tampa  
 Dim. - 37 cm                      € 1.800 - 2.500

**513**  
**POTE COM TAMPA EM PORCELANA**  
**DA CHINA,** Companhia das Índias,  
 decoração a azul "flores", reinado  
 Qianlong, séc. XVIII, partido e colado  
 Dim. - 37 cm                      € 400 - 600

**514**  
**PRATO EM PORCELANA DA CHINA,**  
 Companhia das Índias, decoração a azul,  
 sépia e ouro "flores e putti", reinado  
 Jiaqing, séc. XVIII/XIX, cabelos, partido  
 e restaurado; Dim. - 35 cm                      € 100 - 150

**515**  
**TERRINA OITAVADA EM PORCELANA**  
**DA CHINA,** decoração a azul  
 "paisagem oriental", reinado Qianlong,  
 séc. XVIII, ligeira esbeçadela  
 Dim. - 22 x 33 x 22 cm                      € 1.000 - 1.500

**516**  
**TRAVESSA RECORTADA DE TERRINA**  
**EM PORCELANA DA CHINA,** decoração  
 policromada "paisagens" e "flores",  
 reinado Qianlong, séc. XVIII, pequena  
 falha e cabelo; D. - 38 x 31 cm                      € 200 - 300



**517**  
**TOCHEIRO D. MARIA EM MADEIRA**  
 ENTALHADA E DOURADA,  
 português, séc. XVIII/XIX,  
 pequenas faltas e defeitos  
 Dim. - 106 cm                      € 300 - 450

**518**  
**PAR DE TOCHEIROS D. MARIA**  
 EM MADEIRA ENTALHADA E DOURADA,  
 portugueses, séc. XVIII/XIX,  
 pequenos defeitos  
 Dim. - 50,5 cm                      € 250 - 375

**519**  
**TOCHEIRO D. MARIA EM MADEIRA**  
 ENTALHADA E DOURADA,  
 português, séc. XVIII/XIX,  
 pequenas faltas e defeitos  
 Dim. - 77 cm                      € 150 - 225

**520**  
**PAR DE TOCHEIROS D. MARIA**  
 EM MADEIRA ENTALHADA E DOURADA,  
 portuguesas, séc. XVIII/XIX,  
 pequenas faltas e defeitos  
 Dim. - 61 cm                      € 400 - 600

**521**  
**TOCHEIRO D. MARIA EM MADEIRA**  
 ENTALHADA, PINTADA E DOURADA,  
 português, séc. XVIII/XIX,  
 pequenas faltas e defeitos  
 Dim. - 100 cm                      € 200 - 300

**522**  
**TOCHEIRO D. JOSÉ EM MADEIRA**  
 ENTALHADA E DOURADA,  
 português, séc. XVIII,  
 cortado, bocal não original  
 Dim. - 40 cm                      € 300 - 450

**523**  
**ÂNFORA D. MARIA EM MADEIRA**  
 ENTALHADA E DOURADA, portuguesa  
 séc. XVIII/XIX, adaptada a candeeiro  
 eléctrico, base não original, defeitos  
 Dim. - 33 cm                      € 100 - 150

**524**  
**TOCHEIRO D. MARIA EM MADEIRA**  
 ENTALHADA E DOURADA,  
 português, séc. XVIII/XIX,  
 faltas no dourado, sem pés  
 Dim. - 43,5 cm                      € 115 - 150

**525**  
**TOCHEIRO/ÂNFORA ESTILO D. MARIA**  
 EM MADEIRA ENTALHADA E PINTADA,  
 português, séc. XIX,  
 electrificado, pequenos defeitos  
 Dim. - 35 cm                      € 150 - 225





**526**  
**"PAN" E "HYMEN"**  
 par de placas em madeira entalhada,  
 séc. XIX, pequenos defeitos  
 Dim. - 74 x 27,5 cm

€ 400 - 600



**528**  
**PAR DE TOCHEIROS RÚSTICOS EM CASTANHO TORNEADO,**  
 portuguesas, séc. XVII,  
 pequenas faltas e defeitos  
 Dim. - 66 cm

€ 500 - 750



**527**  
**PAR DE MÍSLAS "QUERUBINS" EM MADEIRA ENTALHADA,**  
 PINTADA E DOURADA,  
 portuguesas, séc. XVIII, pequenas faltas e defeitos  
 Dim. - 33 x 34 x 17 cm

€ 1.200 - 1.800



**529**  
**PAR DE MÍSLAS "ANJOS GUERREIROS" EM MADEIRA**  
 ENTALHADA, PINTADA E DOURADA,  
 séc. XVIII, pequenas faltas e defeitos, repintados  
 Dim. - 52 x 40 x 29 cm

€ 1.400 - 2.000



**530**  
**PAR DE TOCHEIROS DE PEQUENAS**  
**DIMENSÕES EM PAU SANTO TORNEADO,**  
portugueses, séc. XVII,  
pequenos defeitos  
Dim. - 26,5 cm                      € 400 - 600

**531**  
**"MENINO JESUS"**  
escultura em madeira policromada,  
séc. XVII, restauros,  
pé partido e colado  
Dim. - 25,5 cm                      € 400 - 600

**532**  
**"NOSSA SENHORA EM MAJESTADE**  
**COM O MENINO E S. JOÃO BAPTISTA"**  
escultura em terracota policromada,  
base em madeira, brasileira, séc. XIX  
Dim. - 21 cm                      € 1.500 - 2.250

**533**  
**"NOSSA SENHORA COM O MENINO"**  
escultura em madeira com restos  
de policromia, indo-portuguesa,  
séc. XVII, defeitos  
Dim. - 32,5 cm                      € 400 - 600

**534**  
**TRÊS TOCHEIROS D. MARIA**  
**EM MADEIRA ENTALHADA E DOURADA,**  
portugueses, séc. XVIII/XIX,  
faltas e defeitos  
Dim. - 31 cm                      € 400 - 600

**535**  
**GESCHUTZT - XIX/XX**  
"Macaco",  
escultura/base para jarra em bronze,  
assinada  
Dim. - 10 cm                      € 100 - 150

**536**  
**CAIXA "CESTO" EM CEREJEIRA,**  
portuguesa,  
séc. XX,  
pequena falta  
Dim. - 13 cm                      € 100 - 150

**537**  
**PAR DE PINÁCULOS EM MADEIRA**  
**ENTALHADA E DOURADA,**  
séc. XIX,  
faltas e defeitos  
Dim. - 14 cm                      € 100 - 150

**538**  
**"QUERUBINS"**  
par de placas em madeira e gesso  
entalhado, policromado e dourado,  
séc. XVIII, faltas e defeitos  
Dim. - 9,5 x 15 cm                      € 200 - 300

**539**  
**"FIGURA DE PRESÉPIO"**  
escultura em terracota policromada,  
séc. XVIII/XIX  
pequenos defeitos  
Dim. - 22 cm                      € 700 - 1.000

**540**  
**QUEBRA NOZES "CABEÇA DE LEÃO"**  
**EM NOGUEIRA,**  
séc. XX,  
pequenos defeitos  
Dim. - 18 cm                      € 50 - 75

**541**  
**PAR DE ARGOLAS DE PAREDE "CABEÇA**  
**DE CAVALO" EM FERRO PINTADO,**  
portuguesas, séc. XIX,  
faltas na pintura  
Dim. - 13 cm                      € 100 - 150





**542**  
**TOCHEIRO D. MARIA EM MADEIRA**  
 ENTALHADA E DOURADA,  
 português, séc. XVIII/XIX,  
 faltas e defeitos  
 Dim. - 60 cm                      € 100 - 150

**543**  
**PAR DE TOCHEIROS EM PAU SANTO**  
 TORNEADO,  
 portuguesas, séc. XVIII,  
 faltas e defeitos  
 Dim. - 48 cm                      € 600 - 900

**544**  
**CRUZ PROCESSIONAL EM PAU SANTO,**  
 aplicações em metal amarelo,  
 séc. XVII,  
 pequenos defeitos e base não original  
 Dim. - 65 cm                      € 200 - 300

**545**  
**PAR DE COLUNAS DE PEQUENAS**  
 DIMENSÕES EM CASTANHO ENTALHADO  
 "PARRAS E UVAS",  
 portuguesas, séc. XVIII, pequenas faltas  
 Dim. - 49 cm                      € 200 - 300

**546**  
**TOCHEIRO D. MARIA EM MADEIRA**  
 ENTALHADA E DOURADA,  
 português, séc. XVIII/XIX,  
 faltas no dourado  
 Dim. - 66 cm                      € 150 - 225

**547**  
**PAR DE BASES DE PALMITOS**  
 EM MADEIRA PINTADA,  
 portuguesas, séc. XVIII/XIX,  
 faltas na tinta  
 Dim. - 36 cm                      € 400 - 600

**548**  
**PAR DE MÍSULAS "MASCARÕES"**  
 EM MADEIRA ENTALHADA,  
 séc. XIX,  
 pequenos defeitos  
 Dim. - 18,5 x 22,5 x 11,5 cm      € 300 - 450

**549**  
**TOCHEIRO D. JOSÉ EM MADEIRA**  
 ENTALHADA E DOURADA,  
 português, séc. XVIII,  
 faltas e defeitos  
 Dim. - 52 cm                      € 300 - 450

**550**  
**PAR DE PINÁCULOS EM MADEIRA**  
 ENTALHADA E DOURADA,  
 séc. XIX,  
 sobre bases em veludo não originais  
 Dim. - 30 cm                      € 500 - 750