



420
ALBUQUERQUE MENDES
- NASC. 1953,
"FIGURA DE NEGRO E PAISAGEM",
técnica mista sobre papel,
assinado e datado de 1988
Dim. - 41 x 29 cm

€ 800 - 1.200



422
GUILHERME CAMARINHA - 1912-1994,
"ESBOCETO PARA UM RETRATO", desenho a caneta de feltro
sobre papel, pequenas manchas de humidade, assinado e datado
de 1950 - integrou a exposição "Guilherme Camarinha - 1912-1994",
realizada no Museu Nacional Soares dos Reis em 2003, figurando no respectivo
catálogo com o nº 070 D, p. 204; Dim. - 32,5 x 24 cm € 1.000 - 1.500

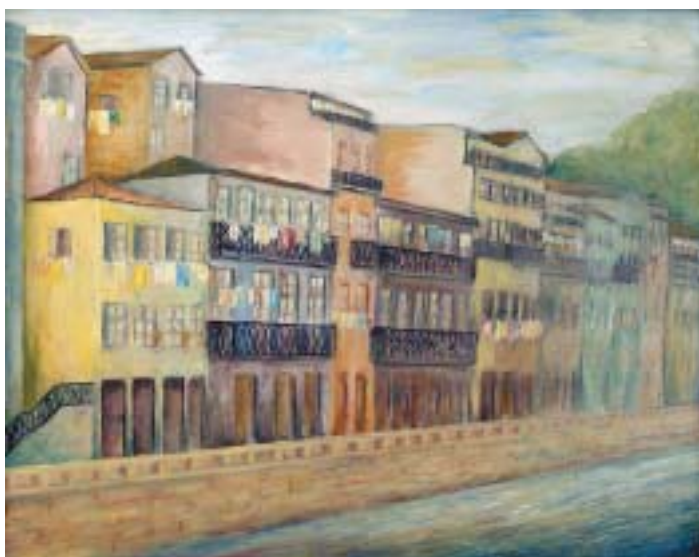

421
ISABELINO - NASC. 1924,
"PORTO - RIBEIRA",
óleo sobre aglomerado de madeira, assinado
Dim. - 49 x 62 cm

€ 1.000 - 1.500



423
ALBINO JOSÉ MOREIRA - 1895-1995,
"PORTO - PRAÇA DO INFANTE",
óleo sobre tela colada sobre plateg, assinado e datado de 1991
Dim. - 53 x 78,5 cm € 600 - 900



424
ALBUQUERQUE MENDES - NASC. 1953,
"CORREIO DA BAÍA",

têmpera sobre papel, assinada e datada de 1998
Dim. - 97,5 x 72,5 cm

€ 2.000 - 3.000

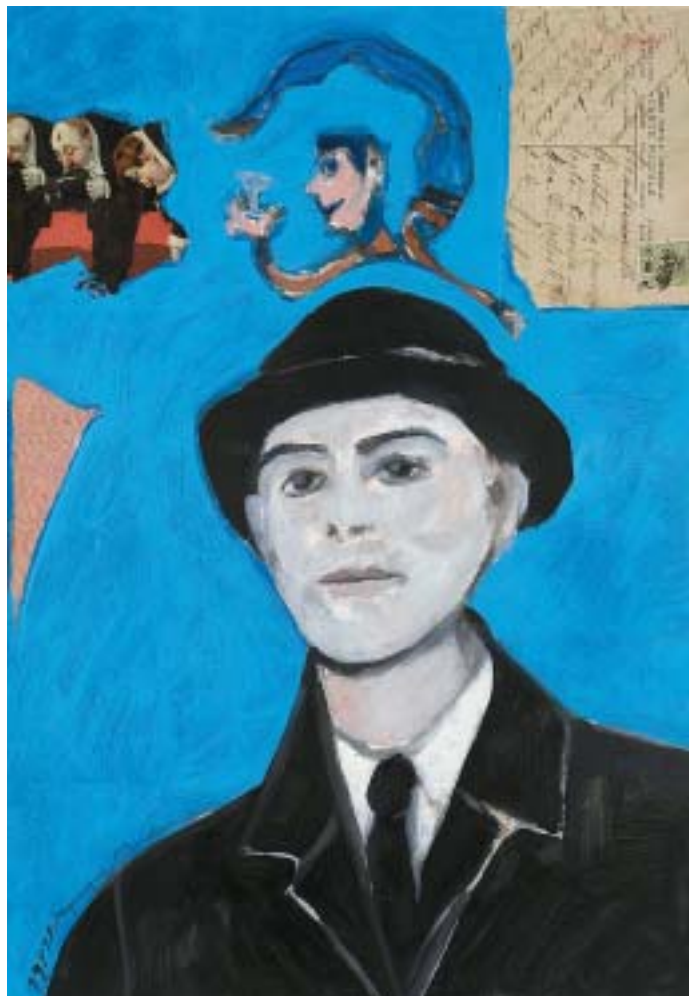
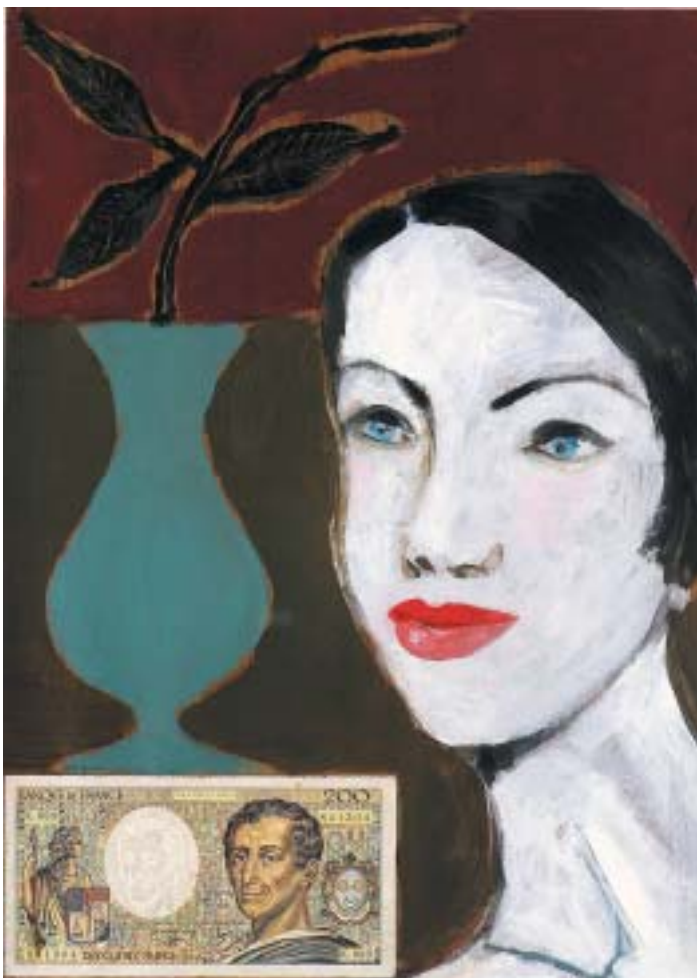

425
ALBUQUERQUE
MENDES - NASC. 1953,
"BUSTO FEMININO, JARRA
COM FLORES E NOTA DE 200
FRANCOS", técnica mista
 sobre papel, assinado e datado
 de 2002; *Dim. - 43,5 x 31 cm*
 € 1.000 - 1.500

426
ALBUQUERQUE
MENDES - NASC. 1953,
"HOMEM COM CHAPÉU
DE CÔCO E POSTAL",
 técnica mista sobre papel,
 assinado e datado de 1991
Dim. - 46 x 32,5 cm € 800 - 1.200

427
ISABELINO - NASC. 1924
"PORTO - PALÁCIO
DE CRISTAL",
 óleo sobre tela,
 assinado
Dim. - 54 x 64 cm € 1.500 - 2.250

428
ISABELINO
- NASC. 1924,
"O PRESO POLÍTICO",
óleo sobre aglomerado
de madeira,
assinado
e datado no verso
- Porto 1975
Dim. - 55 x 53 cm

€ 1.250 - 1.875



429
ALBINO JOSÉ MOREIRA -
1895-1995,
"PORTO
- MERCADO DA RIBEIRA",
óleo sobre tela
colada sobre platex,
assinado
e datado de 1990
Dim. - 38 x 58,5 cm

€ 600 - 900

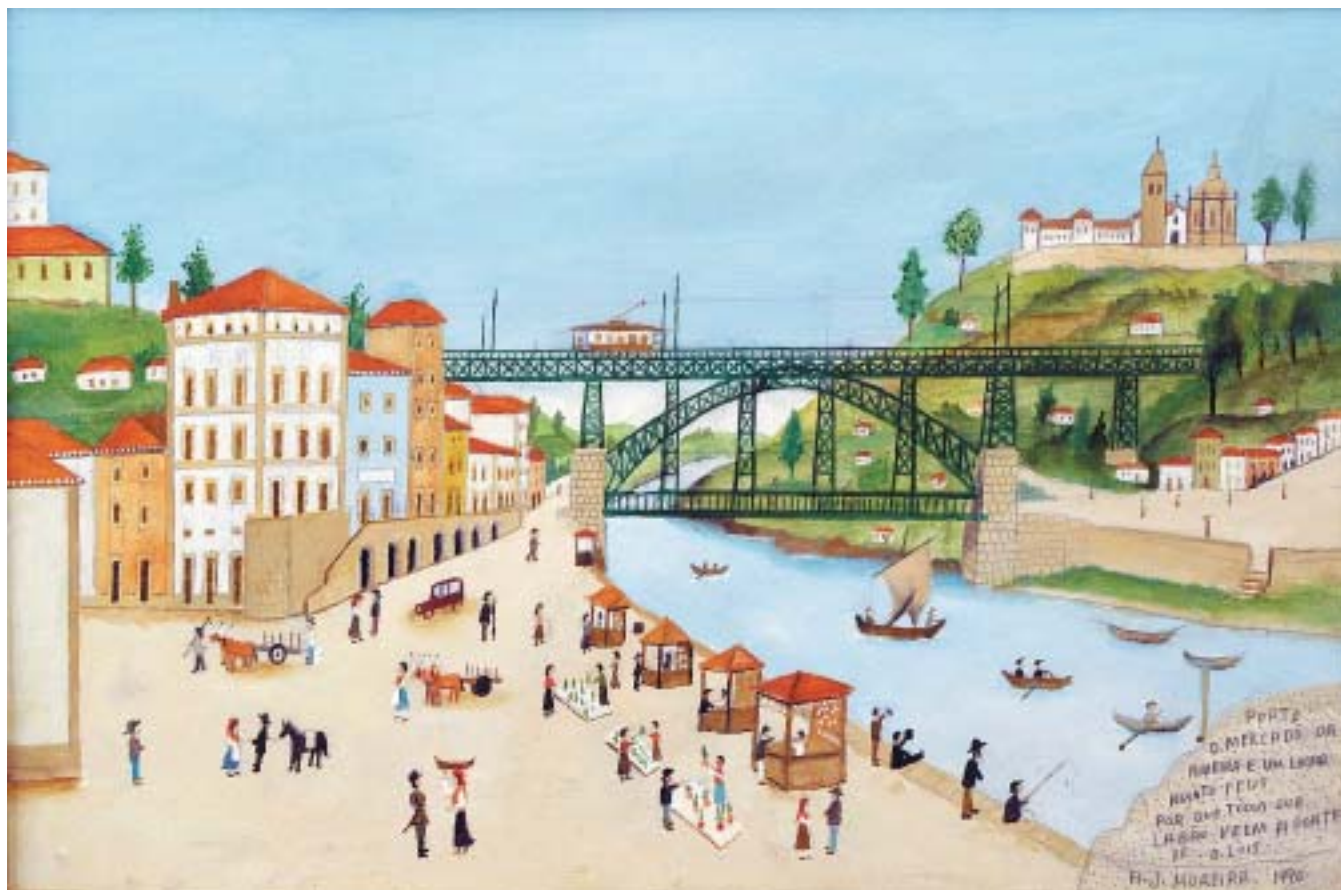



430
LUÍS ALBERTO - SÉC. XX,
"JARDIM",
óleo sobre tela colada sobre madeira, assinado
Dim. - 33 x 24 cm

€ 200 - 300



432
PEDRO OLAIO - 1903 - 19??,
"NOSSA SENHORA DO SALTO",
óleo sobre platex, assinado
Dim. - 26 x 19 cm

€ 200 - 300



431
ANTÓNIO MENDES DA SILVA - NASC. 1903,
"JARDIM COM FLORES",
óleo sobre cartão, assinado
Dim. - 25,5 x 35 cm

€ 400 - 600



433
ANTÓNIO MENDES DA SILVA - NASC. 1903,
"NOCTURNO",
óleo sobre platex, assinado
Dim. - 20,5 x 25 cm

€ 400 - 600



434
MARIA HELENA VIEIRA DA SILVA - 1908-1992,
"ABSTRACTO",
 serigrafia sobre papel, assinada, numerada 96/100
 Dim. - 78,5 x 59,5 cm € 1.000 - 1.500



436
RAFAEL BORDALO PINHEIRO - 1846-1905,
"FIGURAS", desenho a tinta da China sobre papel,
 assinado e datado de Coimbra - 27 de Outubro de 1883
 Dim. - 27 x 21 cm € 1.000 - 1.500



435
ARMANDO DE LUCENA - 1886-1975,
"BEJA - IGREJA",
 aguarela sobre papel, assinada e dedicada de Beja - 9-XII-1949
 Dim. - 10 x 15 cm € 150 - 225



437
ALVES DE SÁ - 1878-1982,
"FRAGATAS NO TEJO",
 aguarela sobre papel, assinada
 Dim. - 8,5 x 13,5 cm € 700 - 1.050

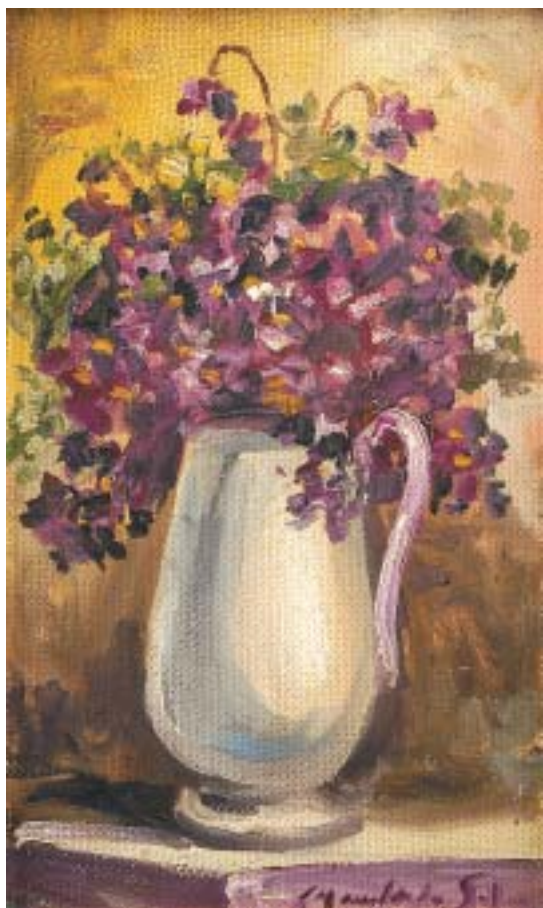

438
ANTÓNIO MENDES DA SILVA - NASC. 1903,
"NATUREZA MORTA - JARRO COM FLORES",
óleo sobre platex, assinado
Dim. - 31 x 18,5 cm € 200 - 300



440
ANTÓNIO MENDES DA SILVA - NASC. 1903,
"NATUREZA MORTA - JARRO COM FLORES",
óleo sobre platex, assinado
Dim. - 38 x 26 cm € 200 - 300



439
A. ALEXANDRE - SÉC. XIX/XX,
"PESCADOR DEITADO NA AREIA",
óleo sobre cartão, assinado e datado de 1892
Dim. - 23 x 27,5 cm € 350 - 525



441
"NATUREZA MORTA - CESTA COM FRUTOS",
óleo sobre tela,
escola portuguesa, séc. XX
Dim. - 51 x 70,5 cm € 200 - 300



442
JOSÉ DIAS SANCHES - 1903-1972,
"ARBUSTOS",

óleo sobre platex, assinado
Dim. - 29 x 23 cm

€ 150 - 225



444
PAULO GAMA - NASC. 1905,
"LAVADEIRAS",

óleo sobre tela, assinado e datado de 1949
Dim. - 41 x 28 cm

€ 200 - 300



443
ANTÓNIO CRUZ - NASC. 1907,
"LEIXÕES", desenho a carvão com fixador sobre cartão,
assinado e datado de 1968

Dim. - 37,5 x 41 cm

€ 500 - 750



445
ANTÓNIO CRUZ - NASC. 1907,
"BARCOS NA PRAIA", desenho a carvão com fixador sobre papel,
assinado, dedicado e datado de 1968

Dim. - 14 x 22 cm

€ 400 - 600

CERÂMICA DAS CALDAS



- | | | |
|---|--|---|
| <p>446
 JARRA, barro vidrado, decoração escorrida a castanho e relevada "azeitonas", Caldas, séc. XIX, pequenas faltas, datada de 1890 e marcada <i>FÁBRICA DE FAIANÇAS DAS CALDAS DA RAINHA</i> - vd. Simas & Isidro nº 276
 Dim. - 24 cm € 200 - 300</p> | <p>447
 JARRA "TRÊS ÂNFORAS", barro vidrado, decoração escorrida a verde, Caldas, séc. XX, pequena esbeçadela repintada
 Dim. - 16 cm € 80 - 120</p> | <p>448
 JARRA, barro vidrado, decoração escorrida a verde, Caldas, séc. XX, esbeçadela, datado de 1904 e marcado <i>FÁBRICA DE FAIANÇAS DAS CALDAS DA RAINHA</i> - vd. Simas & Isidro nº 276
 Dim. - 13 cm € 120 - 180</p> |
| <p>449
 JARRA, barro vidrado, decoração escorrida a castanho e verde, Caldas, séc. XIX, pequenas faltas, datado de 1889 e marcado <i>FÁBRICA DE FAIANÇAS DAS CALDAS DA RAINHA</i> - vd. Simas & Isidro nº 276
 Dim. - 13 cm € 260 - 390</p> | <p>450
 JARRA, barro vidrado, decoração escorrida, Caldas, séc. XX, datado de 1907 e marcado <i>FÁBRICA DE FAIANÇAS DAS CALDAS DA RAINHA</i> - vd. Simas & Isidro nº 276
 Dim. - 23 cm € 150 - 225</p> | <p>451
 JARRO EM FORMA DE ODRE, barro vidrado decoração a verde e castanho "rã", Caldas, séc. XX, falta no vidrado, datado de 1908 e marcado <i>FÁBRICA DE FAIANÇAS DAS CALDAS DA RAINHA</i> - vd. Simas & Isidro nº 276
 Dim. - 26 cm € 300 - 450</p> |
| <p>452
 "SACO COM FIGOS", barro vidrado, decoração a castanho e verde, Caldas, séc. XIX, pequenas faltas, datado de 1889 e marcado <i>FÁBRICA DE FAIANÇAS DAS CALDAS DA RAINHA</i> - vd. Simas & Isidro nº 276
 Dim. - 13 cm € 260 - 390</p> | <p>453
 CANTIL, barro vidrado, decoração escorrida a castanho, Caldas, datado de 1890 e marcado <i>FÁBRICA DE FAIANÇAS DAS CALDAS DA RAINHA</i> - vd. Simas & Isidro nº 276
 Dim. - 24 cm € 200 - 300</p> | <p>454
 JARRO COM TAMPA, barro vidrado, decoração escorrida em tons de verde e castanho, Caldas, séc. XX, falta no vidrado da pega
 Dim. - 26 cm € 120 - 180</p> |
| <p>454
 JARRO COM TAMPA, barro vidrado, decoração escorrida a azul, Caldas, séc. XIX/XX, esbeçadelas
 Dim. - 24,5 cm € 120 - 180</p> | | |



455
JARRA, barro vidrado, decoração policromada "libelinha", Caldas, séc. XX, gargalo aparado, datado de 1902 e marcado *FÁBRICA DE FAIANÇAS DAS CALDAS DA RAINHA* - vd. *Simas & Isidro* nº 276
 Dim. - 31 cm € 160 - 240

456
BULE "PATO", barro vidrado, decoração policromada, Caldas, séc. XIX/XX, colagem no bico
 Dim. - 14 cm € 80 - 120

457
VASILHA DE AGUARDENTE "HOMEM SENTADO EM PIPA", barro vidrado, decoração policromada, Caldas, séc. XIX, falta na pipa, marcada *FÁBRICA DE ANTÔNIO ALVES DA CUNHA* - vd. *Simas & Isidro* nº 426; Dim. - 32 cm € 200 - 300

458
BULE "MACACO E COBRA", barro vidrado, decoração policromada, Caldas, séc. XIX, tampa não original, marcada da *FÁBRICA DE FAIANÇAS DE MANUEL CIPRIANO GOMES "MAFRA"* - vd. *Simas & Isidro* nº 543; Dim. - 21 cm € 120 - 180

459
JARRA COM DUAS ASAS, barro vidrado, decoração relevada a verde "cacho de uvas", Caldas, séc. XIX, faltas, datado de 1890 e marcado *FÁBRICA DE FAIANÇAS DAS CALDAS DA RAINHA* - vd. *Simas & Isidro* nº 276; Dim. - 25 cm € 200 - 300

460
PRATO DECORATIVO, barro vidrado, decoração relevada e policromada "mariscos", Caldas, faltas, datado de 1887 e marcado *FÁBRICA DE FAIANÇAS DAS CALDAS DA RAINHA* - vd. *Simas & Isidro* nºs 205 e 276; Dim. - 27 cm € 250 - 375

461
BILHA DE SEGREDO, barro vidrado, decoração relevada e policromada, Caldas, séc. XIX, pequenas faltas nos relevos
 Dim. - 23 cm € 200 - 300

462
PORTA-CARTAS, barro vidrado, decoração relevada e policromada, inscrição *BANCO DE SEGUROS*, Caldas, séc. XX, pequenas esbeçadelas, marcada *FÁBRICA DE FAIANÇAS DE SAN RAFAEL* - vd. *Simas & Isidro* nº 108
 Dim. - 13,5 x 19,5 x 7 cm € 80 - 120

463
PRATO DECORATIVO, barro vidrado, decoração relevada "animais sobre musgo", Caldas, séc. XX, datado de 1903 e marcado *FÁBRICA DE FAIANÇAS DAS CALDAS DA RAINHA* - vd. *Simas & Isidro* nº 276
 Dim. - 28 cm € 400 - 600



464
TINTEIRO "ZÉ POVINHO",
 barro vidrado, decoração policromada,
 inscrição *ORA TOMA*, Caldas,
 séc. XIX/XX, pequenas esbeçadelas,
 marca não identificável
 Dim. - 14,5 cm € 80 - 120

465
"HOMEM A CAG...",
 escultura em barro vidrado,
 decoração policromada,
 Caldas,
 séc. XIX/XX
 Dim. - 8,5 cm € 50 - 75

466
CAIXA "ZÉ POVINHO",
 barro vidrado,
 decoração policromada,
 Caldas, séc. XIX/XX,
 marcada *GERMANO L. DA SILVA*
 Dim. - 13,5 cm € 150 - 225

467
TINTEIRO "ZÉ POVINHO FAZENDO MANGUITO", barro vidrado, decoração policromada, inscrição *TOMA*, Caldas, datado de 1905 e marcado *FÁBRICA DE FAIANÇAS DAS CALDAS DA RAINHA* - vd. *Simas & Isidro* nº 276; Dim. - 12 cm € 150 - 225

468
"ZÉ DAS PAPAS",
 escultura em barro vidrado,
 decoração policromada,
 Caldas, séc. XX,
 falta da colher
 Dim. - 9 cm € 50 - 75

469
"ZÉ DAS PAPAS",
 escultura em barro vidrado, decoração policromada, Caldas, séc. XIX/XX, falta na colher, marcada *FÁBRICA DE ANTÓNIO ALVES DA CUNHA* - vd. *Simas & Isidro* nº 427
 Dim. - 10 cm € 60 - 90

470
"ZÉ POVINHO NO PENICO",
 escultura em barro vidrado,
 decoração policromada,
 Caldas, séc. XIX/XX,
 falta do fundo do bacio
 Dim. - 10 cm € 60 - 90

471
PALITEIRO "ZÉ POVINHO DEITADO",
 barro vidrado,
 decoração em tons de castanho,
 Caldas, séc. XIX,
 uma perna partida e colada
 Dim. - 9,5 x 20 cm € 120 - 180

472
DOIS CINZEIROS "ZÉ POVINHO NO PENICO", barro vidrado, decorações policromadas, Caldas, séc. XX, um com marca não identificável
 Dim. - 12 x 9 cm € 60 - 90



473
"MARECHAL CARMONA",
 escultura em barro vidrado,
 decoração policromada,
 Caldas, séc. XX,
 marca não identificada
 Dim. - 22 cm

€ 150 - 225

474
"MARÍTIMO",
 figura de movimento em barro vidrado,
 decoração policromada, Caldas, séc. XX,
 datado de 1908 e marcado *FÁBRICA DE FAIANÇAS DAS CALDAS DA RAINHA* - vd. *Simas & Isidro nº 276*; Dim. - 24 cm

€ 700 - 1.050

475
"SALOIO RINDO",
 escultura em barro vidrado,
 decoração policromada, Caldas, séc. XX,
 marcada *FÁBRICA DE FAIANÇAS DE SAN RAFAEL* - vd. *Simas & Isidro nº 108*
 Dim. - 19,5 cm

€ 200 - 300

476
"VENDEDORA DE FRUTA",
 escultura em barro vidrado, decoração policromada, Caldas, séc. XX, assinada Vasco, marcada *FÁBRICA DE FAIANÇAS DE SAN RAFAEL* - vd. *Simas & Isidro nº 108*
 Dim. - 19 cm

€ 150 - 225

477
"SACRISTÃO", figura de movimento em barro vidrado, decoração policromada, Caldas, séc. XX, pequenas faltas no vidrado marcada *FÁBRICA DE FAIANÇAS DE SAN RAFAEL* - vd. *Simas & Isidro nº 108*
 Dim. - 23,5 cm

€ 400 - 600

478
"FAZENDO O MANGUITO",
 escultura em barro vidrado,
 decoração policromada, Caldas, séc. XX,
 marcada *FÁBRICA DE FAIANÇAS DE SAN RAFAEL* - vd. *Simas & Isidro nº 108*
 Dim. - 24 cm

€ 120 - 180

479
"HOMEM DE CAPOTE E CANECA",
 escultura em barro vidrado,
 decoração policromada, Caldas, séc. XX,
 marcada *FÁBRICA DE FAIANÇAS DE SAN RAFAEL* - vd. *Simas & Isidro nº 108*
 Dim. - 19 cm

€ 200 - 300

480
"SALOIA",
 escultura em barro vidrado,
 decoração policromada, Caldas, séc. XX,
 marcada *FÁBRICA DE FAIANÇAS DE SAN RAFAEL* - vd. *Simas & Isidro nº 108*
 Dim. - 15,5 cm

€ 120 - 180

481
"HITLER ENFORCADO",
 escultura em barro vidrado,
 decoração em tons de castanho,
 Caldas, séc. XX
 Dim. - 24 cm

€ 160 - 240