



**68**  
**CÓMODA LUÍS FILIPE EM MOGNO E RAIZ DE MOGNO,**  
tampo de mármore, francesa,  
séc. XIX, pequenos defeitos  
*Dim. - 94 x 132,5 x 58,5 cm*

€ 1.500 - 2.250

**69**  
**MESA DE CASA DE JANTAR VICTORIANA EM MOGNO,**  
com duas tábuas de extensão, inglesa,  
séc. XIX, pequenos defeitos  
*Dim. - 77,5 x 143 x 117 cm (tábuas - 87 cm)*

€ 2.500 - 3.750





**70**  
**CANECA EM PORCELANA DA CHINA,**  
 Companhia das Índias, decoração a verde  
 e ouro, reinado Qianlong, séc. XVIII,  
 pequena falta e pequeno cabelo  
 Dim. - 14,5 cm € 600 - 900

**71**  
**BULE EM PORCELANA DA CHINA,**  
 decoração Imari, reinado Qianlong,  
 séc. XVIII, falta de vidro e gordura no  
 pomo da tampa, cabelo e esbeçadela  
 Dim. - 11 cm € 200 - 300

**72**  
**CHOCOLATEIRA EM PORCELANA DA**  
**CHINA,** Companhia das Índias, decoração  
 policromada "flores", reinado Qianlong,  
 séc. XVIII, restauros e esbeçadela  
 Dim. - 22 cm € 400 - 600

**73**  
**CREMEIRA EM PORCELANA DA CHINA,**  
 decoração a azul "paisagem oriental",  
 reinado Jiaqing, séc. XVIII/XIX,  
 cabelo, pequena colagem e esbeçadela  
 Dim. - 13 cm € 150 - 225

**74**  
**BULE EM PORCELANA DA CHINA,**  
 Companhia das Índias, decoração a azul  
 "flores", reinado Qianlong, séc. XVIII,  
 cabelos  
 Dim. - 14 cm € 300 - 450

**75**  
**PRATO EM PORCELANA DA CHINA,**  
 decoração "chocolate" com reservas a rouge  
 de fer, negro e ouro "flores", reinado  
 Kangxi, séc. XVII/XVIII, ligeira esbeçadela  
 Dim. - 22,5 cm € 400 - 600

**76**  
**BULE DE PEQUENAS DIMENSÕES EM**  
**PORCELANA DA CHINA,** Companhia das  
 Índias, decoração policromada "flores",  
 reinado Qianlong, séc. XVIII, restauros  
 Dim. - 8 cm € 100 - 150

**77**  
**TERRINA DE PEQUENAS DIMENSÕES EM**  
**PORCELANA DA CHINA,** Companhia das  
 Índias, decoração policromada "flores",  
 reinado Qianlong, séc. XVIII, restaurada  
 Dim. - 11 x 15,5 x 11 cm € 1.500 - 2.250

**78**  
**PRATO RECORTADO EM PORCELANA**  
**DA CHINA,** Companhia das Índias,  
 decoração policromada "flores", reinado  
 Qianlong, séc. XVIII, pequeno cabelo  
 Dim. - 23 cm € 150 - 225



**79**  
**CESTO EM PORCELANA DA CHINA,**  
 Companhia das Índias, decoração  
 policromada "flores", reinado Qianlong,  
 séc. XVIII, sem as pegas, cabelo e restauro  
 Dim. - 8 x 20 x 17 cm € 500 - 750

**80**  
**CANECA EM PORCELANA DA CHINA,**  
 decoração policromada "figuras orientais",  
 reinado Qianlong, séc. XVIII,  
 restauro e cabelos  
 Dim. - 12,5 cm € 300 - 450

**81**  
**TERRINA EM PORCELANA DA CHINA,**  
 Companhia das Índias, decoração a azul  
 "flores", reinado Qianlong, séc. XVIII,  
 partida e gateada, falta e restaura  
 Dim. - 17 x 27 x 19 cm € 350 - 500

**82**  
**CANECA EM PORCELANA DA CHINA,**  
 Companhia das Índias, decoração Imari,  
 reinado Qianlong, séc. XVIII,  
 pequeno restauro no bordo, esbeçadelas  
 Dim. - 11 cm € 300 - 450

**83**  
**TRAVESSA DE PEQUENAS DIMENSÕES EM**  
**PORCELANA DA CHINA,** Companhia das  
 Índias, decoração policromada  
 "flores", reinado Qianlong, séc. XVIII  
 Dim. - 22,5 x 18 cm € 1.000 - 1.500

**84**  
**PAR DE PRATOS RECORTADOS EM**  
**PORCELANA DA CHINA,** decoração  
 policromada "paisagem oriental",  
 reinado Qianlong, séc. XVIII, esbeçadelas  
 Dim. - 22,5 cm € 500 - 750

**85**  
**MOLHEIRA EM PORCELANA DA CHINA,**  
 decoração a azul "paisagem oriental",  
 reinado Qianlong, séc. XVIII,  
 cabelo restaurado na pega, esbeçadelas  
 Dim. - 8 x 21 cm € 300 - 450

**86**  
**TERRINA EM PORCELANA DA CHINA,**  
 Companhia das Índias, decoração a azul e  
 ouro com reservas "paisagem", reinado  
 Jiaqing, séc. XVIII/XIX, pega restaurada,  
 cabelo; Dim. - 15 x 31 x 21 cm € 1.200 - 1.800

**87**  
**PAR DE PRATOS EM PORCELANA DA**  
**CHINA,** Companhia das Índias, decoração  
 policromada "flores", reinado Qianlong,  
 séc. XVIII, cabelo e esbeçadelas  
 Dim. - 22,5 cm € 400 - 600



**88**  
**PRATO EM PORCELANA DA CHINA,**  
 Companhia das Índias, decoração  
 policromada "flores", reinado Qianlong,  
 séc. XVIII, cabelos e esbeiçadelas  
 Dim. - 23,5 cm                      € 200 - 300

**89**  
**BULE EM PORCELANA DA CHINA,**  
 decoração policromada com reservas  
 "figuras orientais", reinado Qianlong,  
 séc. XVIII, cabelos e esbeiçadela  
 Dim. - 16,5 cm                      € 200 - 300

**90**  
**PRATO DE SOPA OITAVADO**  
**EM PORCELANA DA CHINA,** decoração  
 policromada "figuras orientais",  
 reinado Qianlong, séc. XVIII  
 Dim. - 22 cm                      € 500 - 750

**91**  
**BULE EM PORCELANA DA CHINA,**  
 decoração policromada com reservas "figuras  
 orientais", reinado Qianlong, séc. XVIII,  
 esbeiçadela e parcialmente redourado  
 Dim. - 13,5 cm                      € 250 - 375

**92**  
**PRATO RECORTADO EM PORCELANA DA**  
**CHINA,** Companhia das Índias, decoração  
 policromada "flores", reinado Qianlong,  
 séc. XVIII, ligeiros cabelos e esbeiçadelas  
 Dim. - 23,5 cm                      € 200 - 300

**93**  
**PRATO DE SOPA EM PORCELANA DA**  
**CHINA,** Companhia das Índias, decoração  
 policromada "flores e objectos", reinado  
 Qianlong, séc. XVIII, pequenas esbeiçadelas  
 Dim. - 22,5 cm                      € 200 - 300

**94**  
**MOLHEIRA EM PORCELANA DA CHINA,**  
 Companhia das Índias, decoração  
 policromada "flores", reinado Qianlong,  
 séc. XVIII  
 Dim. - 7,5 x 21,5 cm                      € 200 - 300

**95**  
**PAR DE TRAVESSAS EM PORCELANA DA**  
**CHINA,** decoração policromada "figuras  
 orientais", reinado Qianlong, séc. XVIII,  
 pequenas esbeiçadelas  
 Dim. - 24,5 x 17 cm                      € 1.000 - 1.500

**96**  
**PRATO DE SOPA EM PORCELANA DA**  
**CHINA,** Companhia das Índias,  
 decoração policromada "flores", reinado  
 Qianlong, séc. XVIII, esbeiçadelas  
 Dim. - 23 cm                      € 200 - 300



**97**  
**GARRAFA DE GRANDES DIMENSÕES EM PORCELANA DA CHINA**, decoração a azul "Cantão", reinado Jiaqing, séc. XVIII/XIX esbeçadelas no bocal e furo no fundo  
 Dim. - 38 cm                      € 1.400 - 2.100

**99**  
**ÚRNA EM PORCELANA DA CHINA**, Companhia das Índias, decoração a azul e ouro "flores, folhas e grinaldas", reinado Qianlong, séc. XVIII, restauro e esbeçadelas  
 Dim. - 43 cm                      € 1.500 - 2.250

**101**  
**TRAVESSA OITAVADA EM PORCELANA DA CHINA**, Companhia das Índias, decoração policromada "flores", reinado Qianlong, séc. XVIII, ligeiras esbeçadelas  
 Dim. - 45 x 36,5 cm              € 2.000 - 3.000

**98**  
**TRAVESSA DE TERRINA RECORTADA EM PORCELANA DA CHINA**, decoração policromada "figuras orientais", reinado Qianlong, séc. XVIII, esbeçadelas  
 Dim. - 6,5 x 37,5 x 30cm        € 1.400 - 2.100

**100**  
**PRATO EM PORCELANA DA CHINA**, Companhia das Índias, decoração a azul e ouro "flores", reinado Qianlong, séc. XVIII, esbeçadelas  
 Dim. - 28 cm                      € 300 - 450

**102**  
**PRATO EM PORCELANA DA CHINA**, Companhia das Índias, decoração policromada dita "folha de tabaco", reinado Qianlong, séc. XVIII, restaurado  
 Dim. - 31 cm                      € 1.500 - 2.250



**103**  
**VIENNE - SÉC. XX**  
 jarra em vidro moldado,  
 decoração a rosa "flores",  
 assinada  
 Dim. - 27,5 cm

€ 300 - 450

**104**  
**COPO DE GRANDES DIMENSÕES**  
**EM VIDRO**, decoração com gravados  
 "pássaros e flores", séc. XVIII/XIX,  
 pequenos defeitos  
 Dim. - 21 x 18 cm

€ 250 - 375

**105**  
**JARRA DE GRANDES DIMENSÕES**  
**EM VIDRO COALHADO MOLDADO**,  
 decoração relevada "ananases",  
 portuguesa, séc. XX, pequenos defeitos  
 Dim. - 25 x 16 cm

€ 250 - 375

**106**  
**COPO DE GRANDES DIMENSÕES**  
**EM VIDRO**, decoração com gravados  
 "barcos e flores", séc. XVIII/XIX,  
 pequenos defeitos  
 Dim. - 17,5 x 14,5 cm

€ 200 - 300

**107**  
**ÉMILE GALLÉ - 1846-1904**  
 jarra em vidro moldado,  
 decoração a roxo "flores",  
 assinada  
 Dim. - 21 cm

€ 1.500 - 2.250

**108**  
**VIENNE - SÉC. XX**  
 jarra em vidro moldado,  
 decoração a rosa "flores e borboletas",  
 assinada  
 Dim. - 25 cm

€ 300 - 450

**109**  
**BACIA GOMADA EM CRISTAL**  
**DE BACCARAT**,  
 francesa, séc. XIX/XX,  
 pequenos defeitos, marcada  
 Dim. - 13,5 x 41 cm

€ 400 - 600

**110**  
**VIENNE - SÉC. XX**  
 jarra em vidro molado,  
 decoração a castanho "árvores",  
 assinada  
 Dim. - 13 cm

€ 250 - 375

**111**  
**GARRAFA EM VIDRO**,  
 decoração com gravados "flores",  
 tampa facetada, portuguesa,  
 séc. XX, pequenos defeitos  
 Dim. - 30 cm

€ 100 - 150



**II2**  
**SOARES DOS REIS - 1847-1889**  
 "Saudade", escultura em bronze,  
 inscrição na base,  
 pequenos defeitos, assinada  
 Dim. - 49 cm € 2.000 - 3.000

**II3**  
**"MARECHAL CARMONA"**  
 busto em terracota,  
 português, séc. XX,  
 pequenos defeitos  
 Dim. - 15 cm € 100 - 150

**II4**  
**SÁ LEMOS - 1892-19??**  
 "João de Deus",  
 placa relevada em terracota,  
 pequenos defeitos, assinada  
 Dim. - 25 x 18,5 cm € 75 - 100

**II5**  
**ALMOFARIZ EM BRONZE,**  
 português,  
 séc. XVII,  
 mão não original  
 Dim. - 9,5 x 12 cm € 150 - 225

**II6**  
**COSTA MOTTA SOBRINHO -**  
**1887-1956 - "Busto de criança",**  
 escultura em terracota, pequenos  
 defeitos, assinada, datada e marcada  
 Dim. - 31 cm € 350 - 500

**II7**  
**"GALGO SOB PALMEIRAS"**  
 escultura em bronze prateado,  
 monogramada, séc. XIX,  
 pequenos defeitos  
 Dim. - 23 cm € 150 - 225

**II8**  
**"MERGULHADOR"**  
 escultura em bronze de arte  
 sobre base em madeira,  
 séc. XX, pequenos defeitos  
 Dim. - 21,5 cm € 50 - 75

**II9**  
**"GALGO"**  
 escultura em bronze sobre base  
 em mármore negro, séc. XX,  
 pequenos defeitos  
 Dim. - 10 x 21 x 7 cm € 150 - 225

**II10**  
**"FAUNO"**  
 escultura em bronze,  
 séc. XX,  
 pequenos defeitos  
 Dim. - 32 cm € 100 - 150



**I21**  
**PAR DE TRAVESSAS RENDILHADAS EM PORCELANA DA CHINA,** decoração a azul "paisagem oriental", reinado Jiaqing, séc. XVIII/XIX,  
*Dim. - 25 x 22 cm* € 1.000 - 1.500

**I22**  
**TRÊS PARRAS EM PORCELANA DA CHINA,** decoração a azul "paisagem oriental", reinado Jiaqing, séc. XVIII/XIX, ligeira esbeçadela  
*Dim. - 21 cm (a maior)* € 200 - 300

**I23**  
**PRATO DE GRANDES DIMENSÕES EM PORCELANA DA CHINA,** decoração a azul "paisagem oriental", séc. XIX, riscos no vidro  
*Dim. - 37 cm* € 200 - 300

**I24**  
**PAR DE PRATOS DE SOPA EM PORCELANA DA CHINA,** Companhia das Índias, decoração a azul "flores", reinado Qianlong, séc. XVIII, esbeçadelas  
*Dim. - 22,5 cm* € 200 - 300

**I25**  
**TRAVESSA OVAL EM PORCELANA DA CHINA,** decoração a azul "paisagem oriental", reinado Jiaqing, séc. XVIII/XIX  
*Dim. - 36,5 x 29,5 cm* € 450 - 650

**I26**  
**TRAVESSA OITAVADA EM PORCELANA DA CHINA,** decoração a azul "paisagem oriental", reinado Jiaqing, séc. XVIII/XIX  
*Dim. - 36 x 28 cm* € 500 - 750

**I27**  
**TRAVESSA OITAVADA EM PORCELANA DA CHINA,** decoração a azul "paisagem oriental", reinado Qianlong, séc. XVIII, partida e gateada, esbeçadelas  
*Dim. - 40 x 33 cm* € 120 - 180

**I28**  
**COVILHETE RECORTADO EM PORCELANA DA CHINA,** decoração a azul "paisagem oriental", reinado Jiaqing, séc. XVIII/XIX,  
*Dim. - 5,5 x 24 cm* € 350 - 500

**I29**  
**TRAVESSA EM PORCELANA DA CHINA,** bordo encanastrado, decoração a azul "paisagem oriental", reinado Qianlong, séc. XVIII, esbeçadelas  
*Dim. - 36 x 27,5 cm* € 400 - 600





**130**  
**CHÁVENA COM PIRES EM PORCELANA DA CHINA**, decoração com armas de Magalhães de Barros Lançós, séc. XX, esbeaçadelas - *vd. Campos e Sousa in "Loiça Brasonada"*; Dim. - 6,5 x 14 cm € 250 - 375

**131**  
**AÇUCAREIRO EM PORCELANA DA CHINA**, decoração idêntica à do lote anterior, séc. XX - *vd. nota ao lote 130*  
 Dim. - 13 x 14,5 cm € 600 - 900

**132**  
**BULE EM PORCELANA DA CHINA**, decoração idêntica à dos lotes anteriores, séc. XX, pequeno cabelo - *vd. nota ao lote 130*  
 Dim. - 23 cm € 900 - 1.400

**133**  
**LEITEIRA EM PORCELANA DA CHINA**, decoração idêntica aos lotes anteriores, séc. XX,  
 - *vd. nota ao lote 130*  
 Dim. - 13,5 cm € 600 - 900

**134**  
**PIRES EM PORCELANA DA CHINA**, decoração policromada Mandarin "Governo de Timor", séc. XIX, esbeaçadelas - *vd. Nuno de Castro in "A Porcelana Chinesa..."*, pág. 245  
 Dim. - 13,5 cm € 150 - 225

**135**  
**PRATO EM PORCELANA DA CHINA**, decoração com armas de Magalhães de Barros Lançós, séc. XX, esbeaçadela - *vd. Campos e Sousa in "Loiça Brasonada"*  
 Dim. - 21,5 cm € 700 - 1.000

**136**  
**PRATO EM PORCELANA DA CHINA**, decoração com armas do 7º Conde da Ribeira Grande, reinado Jiaqing, séc. XIX, pequena esbeaçadela - *vd. Nuno de Castro in "A Porc..."*, pág. 209; Dim. - 20 cm € 2.200 - 3.300

**137**  
**PRATO EM PORCELANA DA CHINA**, decoração com armas do 5º Marquês de Marialva, reinado Qianlong, séc. XVIII, restaurado e cabelos - *vd. Nuno de Castro in "A Porc..."*, pág. 130; Dim. - 28 cm € 1.500 - 2.250

**138**  
**PRATO EM PORCELANA DA CHINA**, decoração com armas de Beltrão Seabra, reinado Jiaqing, séc. XIX, pequeno restauro - *vd. Nuno de Castro in "A Porc..."*, pág. 202; Dim. - 24,5 cm € 1.500 - 2.250



**139**  
**TRAVESSA OITAVADA EM PORCELANA DA CHINA,**  
 decoração a azul "Cantão",  
 reinado Jiaqing, séc. XVIII/XIX,  
 Dim. - 28 x 20,5 cm € 250 - 375

**140**  
**PRATO EM PORCELANA DA CHINA,**  
 decoração a azul "Cantão",  
 reinado Jiaqing, séc. XVIII/XIX,  
 cabelos e esbeiçadelas  
 Dim. - 22,5 cm € 50 - 75

**141**  
**TRAVESSA DE PEQUENAS DIMENSÕES EM PORCELANA DA CHINA,**  
 decoração a azul "Cantão", reinado Jiaqing,  
 séc. XVIII/XIX, esbeiçadelas  
 Dim. - 16 x 14 cm € 150 - 225

**142**  
**TRAVESSA OITAVADA EM PORCELANA DA CHINA,**  
 decoração a azul "Cantão",  
 reinado Jiaqing, séc. XVIII/XIX  
 Dim. - 40 x 32,5 cm € 250 - 375

**143**  
**TRAVESSA RENDILHADA EM PORCELANA DA CHINA,**  
 decoração a azul "Cantão",  
 reinado Jiaqing, séc. XVIII/XIX,  
 esbeiçadela  
 Dim. - 22,5 x 19,5 cm € 300 - 450

**144**  
**PRATO EM PORCELANA DA CHINA,**  
 decoração a azul "Cantão",  
 reinado Jiaqing, séc. XVIII/XIX,  
 esbeiçadelas  
 Dim. - 22 cm € 50 - 75

**145**  
**PRATO EM PORCELANA DA CHINA,**  
 decoração a azul "Cantão",  
 reinado Jiaqing, séc. XVIII/XIX,  
 esbeiçadelas  
 Dim. - 22 cm € 80 - 120

**146**  
**TRAVESSA OITAVADA EM PORCELANA DA CHINA,**  
 decoração a azul "Cantão",  
 reinado Jiaqing, séc. XVIII/XIX,  
 defeito de fabrico  
 Dim. - 28,5 x 20,5 cm € 250 - 375

**147**  
**PRATO DE RECHAUD EM PORCELANA DA CHINA,**  
 decoração a azul "Cantão",  
 reinado Jiaqing, séc. XVIII/XIX,  
 cabelos  
 Dim. - 26 x 23 cm € 250 - 375

**148**  
**TRAVESSA OITAVADA EM PORCELANA DA CHINA,**  
 decoração a azul "Cantão",  
 reinado Jiaqing, séc. XVIII/XIX  
 Dim. - 28 x 21 cm € 300 - 450

**149**  
**PRATO DE RECHAUD EM PORCELANA DA CHINA,**  
 decoração a azul "Cantão",  
 reinado Jiaqing, séc. XVIII/XIX,  
 cabelos  
 Dim. - 27 x 23,5 cm € 200 - 300

**150**  
**PAR DE PRATOS EM PORCELANA DA CHINA,**  
 decoração a azul "Cantão",  
 reinado Jiaqing, séc. XVIII/XIX,  
 cabelos e pequenas esbeiçadelas  
 Dim. - 22,5 cm € 100 - 150



**151**  
**PAR DE PRATOS DE DOCE EM PORCELANA DA CHINA**, Companhia das Índias, decoração policromada "escudo", reinado Jiaqing, séc. XVIII/XIX, cabelos  
 Dim. - 15,5 cm € 160 - 240

**152**  
**TRAVESSA EM PORCELANA DA CHINA**, Companhia das Índias, decoração policromada "timbre de família europeia", reinado Qianlong, séc. XVIII, restaurada  
 Dim. - 27,5 x 19 cm € 300 - 450

**153**  
**PAR DE CREMEIRAS EM PORCELANA DA CHINA**, Companhia das Índias, decoração a azul e ouro "flores", reinado Jiaqing, séc. XVIII/XIX, pomo colado e cabelo; Dim. - 10,5 cm € 350 - 500

**154**  
**PRATO EM PORCELANA DA CHINA**, Companhia das Índias, decoração policromada "armas de família europeia", reinado Jiaqing, séc. XVIII/XIX, cabelos e esbeiçadelas; Dim. - 24,5 cm € 300 - 450

**155**  
**PIRES EM PORCELANA DA CHINA**, Companhia das Índias, decoração policromada "escudo monogramado", reinado Jiaqing, séc. XVIII/XIX, cabelo e esbeiçadela; Dim. - 14 cm € 100 - 150

**156**  
**PAR DE PRATOS EM PORCELANA DA CHINA**, Companhia das Índias, decoração policromada "timbre de família europeia", reinado Qianlong, séc. XVIII, esbeiçadelas um restaurado; Dim. - 21 cm € 500 - 750

**157**  
**PRATO EM PORCELANA DA CHINA**, decoração policromada Mandarim "armas de família europeia", séc. XIX, restaurado  
 Dim. - 20 cm € 150 - 225

**158**  
**PAR DE CHÁVENAS E PIRES EM PORCELANA DA CHINA**, Companhia das Índias, decoração a azul e ouro "escudo", reinado Jiaqing, séc. XVIII/XIX, cabelos  
 Dim. - 7 x 14 cm € 120 - 180

**159**  
**PRATO EM PORCELANA DA CHINA**, Companhia das Índias, decoração policromada "flores", reinado Qianlong, séc. XVIII  
 Dim. - 23 cm € 150 - 225



**160**  
**MÁRIO AUGUSTO - 1895-1941**

"O melãozito",  
óleo sobre madeira, assinado  
Dim. - 20 x 25,5 cm

€ 1.500 - 2.250



**162**  
**EDUARDA LAPA - 1896-1976**

"Natureza morta - flores",  
óleo sobre tela, assinado  
Dim. - 24,5 x 31 cm

€ 1.800 - 2.700



**161**  
**TÚLIO VICTORINO - 1896-1969**

"Paisagem rural com casa e figuras",  
óleo sobre platex, assinado e datado de 1960  
Dim. - 27 x 22 cm

€ 4.000 - 6.000



**163**  
**EMÉRICO NUNES - 1888-1965**

"Paisagem com lago e casario",  
óleo sobre cartão, assinado  
Dim. - 26 x 21,5 cm

€ 7.000 - 10.500



**I64**  
**SOUSA PINTO - 1856-1939**  
"Pátio rural",  
óleo sobre tela, ligeiros restauros, assinado  
Dim. - 33 x 41 cm

€ 25.000 - 37.500

**I65**  
**GIL TEIXEIRA LOPES - NASC. 1936**  
"Nu feminino deitado",  
óleo sobre aglomerado de madeira, assinado  
Dim. - 43 x 78 cm

€ 4.000 - 6.000

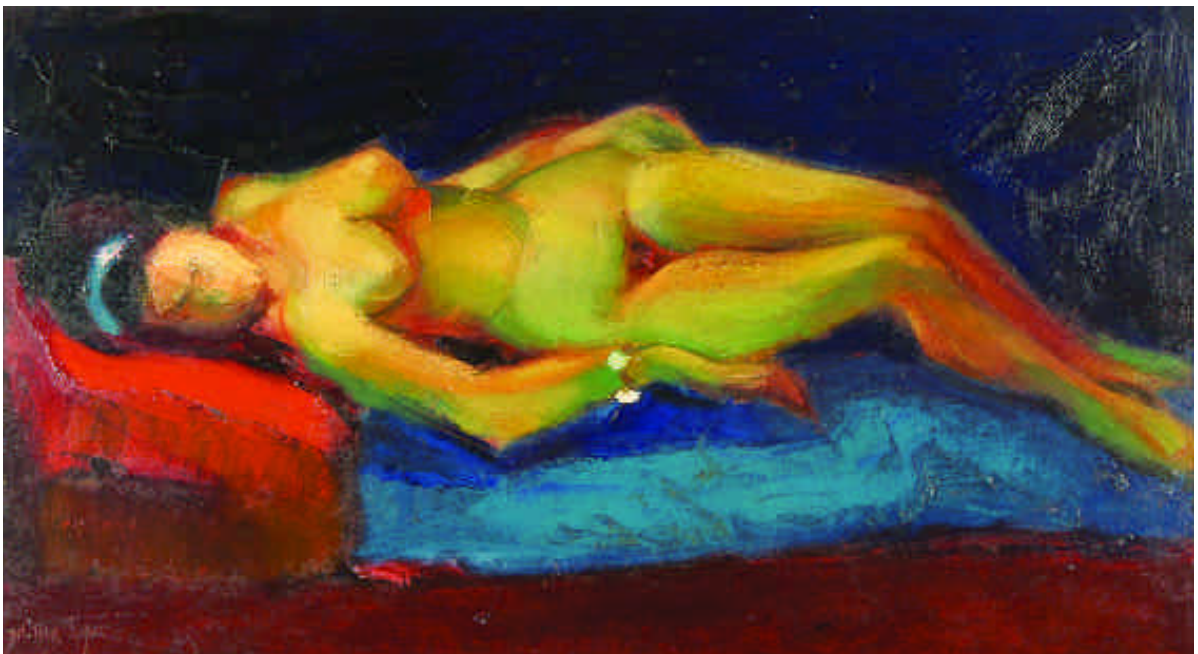



**I66**  
**TÚLIO VICTORINO - 1896-1969**  
"Paisagem rural com casa e figuras",  
óleo sobre aglomerado de madeira, assinado  
Dim. - 22 x 27 cm

€ 4.000 - 6.000

**I67**  
**JOÃO REIS - 1899-1982**  
"Paisagem",  
óleo sobre platex, assinado  
Dim. - 32 x 36,5 cm

€ 1.800 - 2.500





**168**  
**CRISTINO DA SILVA - 1820-1877**  
 "Paisagem com lago e gado", óleo sobre tela,  
 reentelado e pequenos restauros, assinado e datado de 1866  
 Dim. - 30,5 x 72 cm

€ 12.500 - 18.000

**169**  
**ALBERTO NUNES - 1829-1890**  
 "Camponês" e "Camponesa", par de óleos sobre tela,  
 assinados e datados do Porto de 1891, dedicatórias nos versos  
 Dim. - 50 x 30 cm

€ 2.000 - 3.000

