leilão 178

arte moderna e contemporânea

2 de Maio de 2016

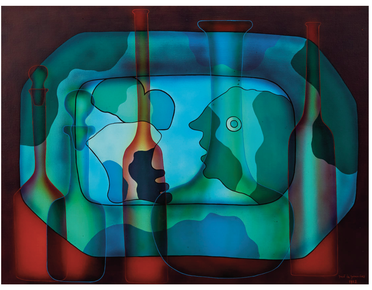
CABRAL MONCADA LEILÕES



146 **JÚLIO POMAR - NASC. 1926,**
"O CARRO DOS CÓMICOS",
óleo sobre tela, assinado e datado de 1960
Dim. - 100 x 81 cm **€ 80.000 - 120.000**
VENDIDO POR € 85.000



91 **MANUEL CARGALEIRO - NASC. 1927,**
"L'ENGAGINE",
óleo sobre tela, assinado e datado de 1988,
assinado, datado de Paris - 1988 e intitulado no verso
Dim. - 60 x 50 cm **€ 20.000 - 30.000**
VENDIDO POR € 20.000



132 **JOSÉ DE GUIMARÃES - NASC. 1939,**
"NATURE-MORTE AVEC BOUTEILLES",
óleo sobre tela, assinado e datado de 1982
Dim. - 92 x 132 cm **€ 12.000 - 18.000**
VENDIDO POR € 12.000



145 **NADIR AFONSO - 1920-2013,**
SEM TÍTULO,
óleo sobre tela, assinado e datado de 1989/91
Dim. - 95 x 108 cm **€ 12.000 - 18.000**
VENDIDO POR € 12.000



83 **HELENA ALMEIDA - NASC. 1934,**
SEM TÍTULO,
tinta da china e crina de cavalo sobre papel,
assinada e datada de 1989
Dim. - 83 x 103 cm **€ 5.000 - 7.500**
VENDIDO POR € 10.500



95 **ARMANDA PASSOS - NASC. 1944,**
SEM TÍTULO,
óleo sobre tela, assinado
Dim. - 100 x 75 cm **€ 5.000 - 7.500**
VENDIDO POR € 10.000

120 **FRANCISCO SIMÕES**
- NASC. 1946,
SEM TÍTULO (FIGURA FEMININA),
escultura em mármore, assinada
Dim. - 170 cm **€ 8.000 - 12.000**
VENDIDO POR € 9.000





420 **NADIR AFONSO - 1920-2013,**
"BOMBAIM",
guache sobre papel, assinado
Dim. - 28 x 43 cm **€ 6.500 - 9.750**
VENDIDO POR € 8.500



136 **FERNANDO CALHAU - 1948-2002,**
SEM TÍTULO,
acrílico sobre tela, assinado, datado de 1986 e com inscrição
"quadro repintado em Fev.1995", no verso
Dim. - 150 x 130 cm **€ 6.500 - 9.750**
VENDIDO POR € 6.500



16 **PEDRO CABRITA REIS - NASC. 1956,**
"#18 (AT. S. PAULO - ELEVADOR)",
óleo sobre tela,
assinado e datado de Março - Abril de 1997, no verso
Dim. - 100 x 73 cm **€ 5.000 - 7.500**
VENDIDO POR € 5.000



201 **SERVIÇO DE CAFÉ,**
Art Déco, prata de 950/1000, tampas e pegas em pau-santo,
composto por cafeteira, açucareiro e leiteira, francês, séc. XX,
marca de garantia de Paris, marca de ourives de Emile Puiforcat (1897-1945)
e de Jean Élyzée Puiforcat
Dim. - 14 cm (cafeteira); Peso bruto - 1.791 g. **€ 3.500 - 5.250**
VENDIDO POR € 3.500



208 **FAQUEIRO PARA DOZE PESSOAS,**
prata de 833/1000, composto por 18 talheres de servir, colheres de sopa,
talheres de peixe, de carne e de sobremesa, garfos de bolo, colheres de chá
e de café, português, contraste Águia do Porto (1938-1984),
marca de ourives de Raul Manuel dos Santos Mota (reg. 1957);
quinze talheres com contraste de Lisboa (901-1985)
Dim. - 26 cm (colher de arroz);
Peso bruto - 8.352 g. **€ 2.600 - 3.900**
VENDIDO POR € 3.200