



205
LANTERNA DE SUSPENSÃO EM METAL AMARELO, portuguesa, séc. XVI/XVII, pequenos defeitos, recipiente em vidro não original; *Dim.* - 48 cm € 200 - 300

206
ALMOFARIZ GÓTICO EM BRONZE COM NERVURAS, orifícios para suportar argolas, séc. XV, sem pilão e argolas *Dim.* - 7,5 cm € 600 - 900

207
PRATO DE ESMOLAS DE NUREMBERG EM METAL AMARELO, centro com rosácea espiralada, alemão, séc. XVI, desgaste e defeitos; *Dim.* - 37,5 cm € 500 - 750

208
ALMOFARIZ EM BRONZE COM NERVURAS, COM NERVURAS, séc. XVI, sem pilão *Dim.* - 14,5 cm € 200 - 300

209
PAR DE CASTIÇAIS COM ESPIGÃO EM BRONZE, flamengos, séc. XVI, defeitos *Dim.* - 22 cm € 1.500 - 2.250

210
CALDEIRA GÓTICA EM BRONZE COM ASA EM FERRO, suporte das asas com mascarões, séc. XV, defeitos *Dim.* - 22 cm € 1.000 - 1.500

211
"NOSSA SENHORA DA CONCEIÇÃO", topo de vara processional em bronze, séc. XVII, base não original *Dim.* - 25 cm € 150 - 225

212
PRATO DE ESMOLAS EM METAL AMARELO COM PEGA "NOSSA SENHORA COROADA" séc. XVII, pequenos defeitos *Dim.* - 14 x 28,5 cm € 400 - 600

213
CALDEIRA EM COBRE COM ASA, CINTA E REBITES EM FERRO, séc. XVI/XVI, faltas e defeitos *Dim.* - 15 cm € 300 - 450



214
PAR DE CASTIÇAIS GÓTICOS DE TRÊS PÉS EM FERRO FORJADO COM ESPIGÃO,
 séc. XV, pequenos defeitos
 Dim. - 27 cm € 1.500 - 2.250

215
TURÍBULO EM METAL AMARELO,
 séc. XVI/XVII,
 pequenos defeitos
 Dim. - 25 cm € 600 - 900

216
ALMOFARIZ EM PAU SANTO TORNEADO,
 português, séc. XVII,
 sem pilão, restauros
 Dim. - 20,5 cm € 1.000 - 1.500

217
ALMOFARIZ LUSÍADA EM MARFIM TORNEADO, séc. XVI,
 pequenos defeitos
 Dim. - 14 cm € 4.000 - 6.000

218
PAR DE CASTIÇAIS EM FERRO FORJADO,
 séc. XVI,
 pequenos defeitos
 Dim. - 37 cm € 800 - 1.200

219
CAIXA EM PAU SANTO TORNEADO,
 portuguesa, séc. XVII/XVIII
 pequenos defeitos e restauros
 Dim. - 25 cm € 600 - 900

220
"QUERUBIM", escultura em madeira pintada, portuguesa, séc. XVIII,
 pequenos defeitos e restauros
 Dim. - 39 x 52 cm € 500 - 750

221
CASTIÇAL DE SAIA DE BASE LARGA EM METAL AMARELO, ibérico,
 séc. XVII, defeitos
 Dim. - 15 cm € 1.000 - 1.500

222
ALMOFARIZ EM PAU SANTO TORNEADO,
 português, séc. XVII,
 sem pilão, faltas e defeitos
 Dim. - 22 cm € 1.200 - 1.800



223
COFRE GÓTICO EM MADEIRA FORRADA A COURO,
precintas em ferro, séc. XV, faltas e defeitos

Dim. - 15 x 33 x 14 cm

€ 2.000 - 3000

224
BAÚ GÓTICO EM MADEIRA FORRADA A PELE, precintas
em ferro, séc. XV, faltas nos batentes, outras faltas e defeitos

Dim. - 35 x 59 x 38 cm

€ 5.000 - 7.500

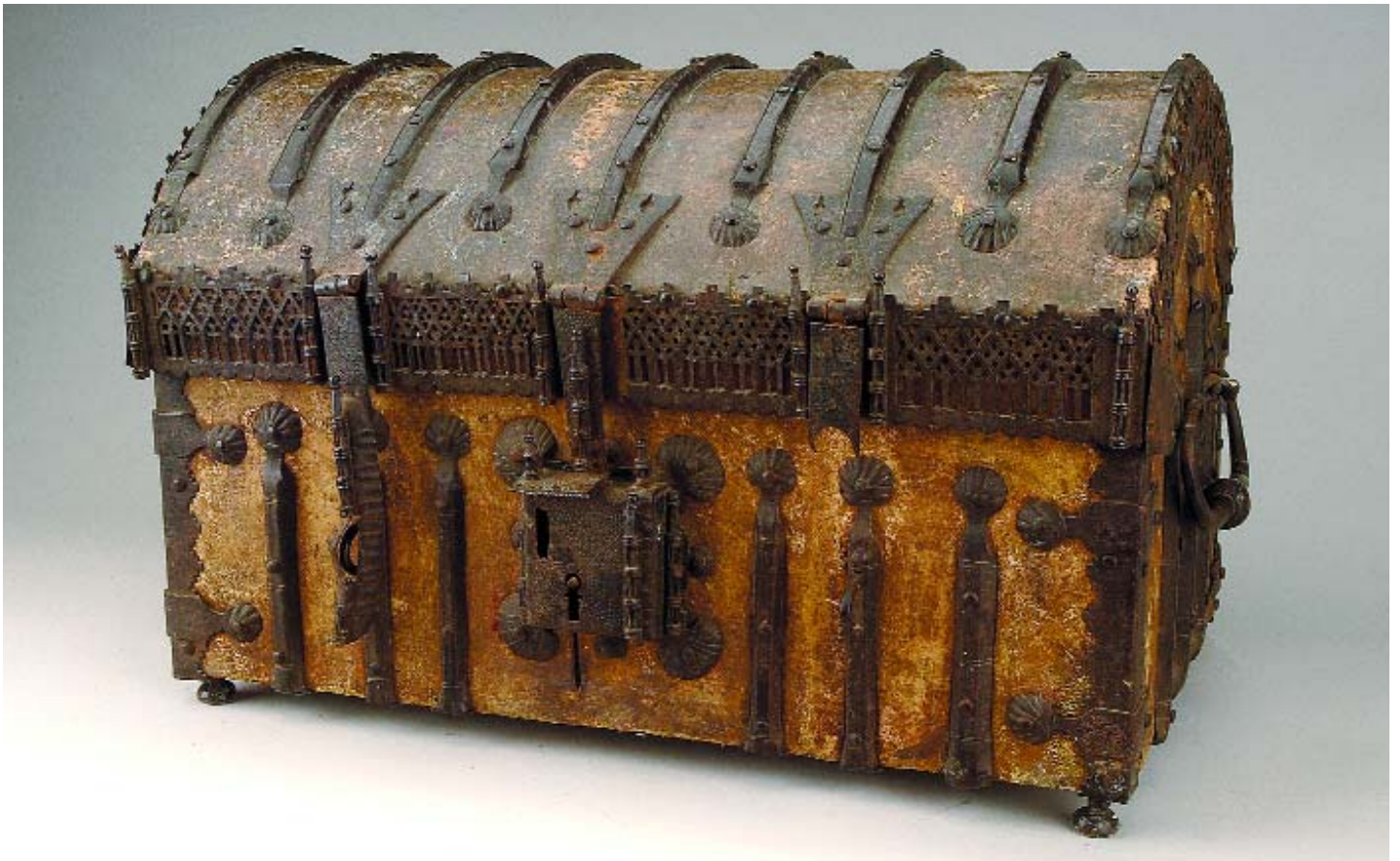



PEÇAS DE UM SERVIÇO DE CHÁ E DE CAFÉ EM PORCELANA DA CHINA,
COMPANHIA DAS ÍNDIAS, DECORAÇÃO A SÉPIA E OURO "PAISAGEM EUROPEIA", REINADO JIAQING, SÉC. XVIII/XIX

<p>225 FRASCO DE CHÁ, sem tampa Dim. - 12,5 cm</p>	<p>€ 250 - 375</p>	<p>229 MANTEIGUEIRA COM TRAVESSA, defeito de fabrico e pequenas esbeaçadelas Dim. - 8 x 15,5 x 13 cm</p>	<p>€ 500 - 750</p>	<p>233 TIGELA DE PINGOS, cabelo e desgaste no dourado Dim. - 6 x 14 cm</p>	<p>€ 100 - 150</p>
<p>226 TRAVESSA DE PEQUENAS DIMENSÕES, desgaste no dourado Dim. - 17,5 x 14 cm</p>	<p>€ 200 - 300</p>	<p>230 SEIS CHÁVENAS DE CAFÉ, uma com cabelo e outra com defeito de fabrico; Dim. - 6,5 cm</p>	<p>€ 300 - 450</p>	<p>234 BULE, desgaste no dourado da tampa Dim. - 14,5 cm</p>	<p>€ 400 - 600</p>
<p>227 MOLHEIRA "ELMO", ligeiro desgaste no dourado do bordo Dim. - 13,5 cm</p>	<p>€ 200 - 300</p>	<p>231 AÇUCAREIRO, ligeiro desgaste no dourado Dim. - 12 cm</p>	<p>€ 250 - 375</p>	<p>235 CAFETEIRA, base gateada Dim. - 23 cm</p>	<p>€ 200 - 300</p>
<p>228 PRATO DE DOCE, ligeiro desgaste no dourado do bordo Dim. - 19,5 cm</p>	<p>€ 120 - 180</p>	<p>232 SEIS TAÇAS, uma com cabelo, pequenas esbeaçadelas Dim. - 4,5 cm</p>	<p>€ 250 - 375</p>	<p>236 SEIS PIRES, dois com cabelo, desgaste no dourado Dim. - 14 cm</p>	<p>€ 300 - 450</p>



237
PAR DE PRATOS EM PORCELANA DA CHINA, Companhia das Índias, decoração policromada "Cupido espiando casal a namorar", reinado Qianlong, séc. XVIII
 Nota - *vd. Hervouët, "La Porcelaine", 13.105*
 Dim. - 23 cm € 5.000 - 7.500

238
COVILHETE EM PORCELANA DA CHINA, Companhia das Índias, decoração policromada "figuras europeias", reinado Qianlong, séc. XVIII, restaurado
 Nota - *vd. decorações idênticas in Hervouët, "La Porce...", pág. 345; D. - 13 x 8 cm* € 200 - 300

239
PRATO EM PORCELANA DA CHINA, Companhia das Índias, decoração grisaille e ouro "Minerva protegendo Ulisses das investidas de Vénus", reinado Qianlong séc. XVIII, pequena esbeiçadela
 Nota - *vd. Hervouët, "La Porcelaine...", 13.52*
 Dim. - 23 cm € 500 - 750

240
PAR DE MOLHEIRAS EM PORCELANA DA CHINA, Companhia das Índias, decoração policromada dita "folha de chá", reinado Qianlong, séc. XVIII, pegas restauradas
 Dim. - 7,5 x 20 x 11 cm € 2.500 - 3.750

241
PRATO OITAVADO EM PORCELANA DA CHINA, Companhia das Índias, decoração policromada "pavões", reinado Qianlong, séc. XVIII, pequenas esbeiçadelas e faltas na pintura; Nota - *idêntico aos do serviço que pertenceu a D. João VI*
 Dim. - 22 cm € 250 - 375

242
PAR DE TAÇAS COM PIRES EM PORCELANA DA CHINA, Companhia das Índias, decoração grisaille e ouro "Senhora dando de mamar e homem", reinado Qianlong, séc. XVIII
 Dim. - 4 x 12 cm € 700 - 1.000



243
PRATO EM PORCELANA DA CHINA,
 Companhia das Índias, decoração
 policromada com armas de António
 de Sousa Falcão de Saldanha Coutinho,
 reinado Qianlong, séc. XVIII, restaurado
 Nota - *vd. Nuno de Castro, "A Porcelana..."*,
 pág. 118; Dim. - 23,5 cm € 1.200 - 1.800

244
POTE EM PORCELANA DA CHINA,
 Companhia das Índias,
 decoração a azul com insígnia
 dos Jesuítas, séc. XIX,
 pequenos defeitos de fabrico
 Dim. - 12 cm € 1.300 - 1.800

245
PRATO EM PORCELANA DA CHINA,
 decoração policromada com armas
 de Magalhães de Barros Lançós,
 séc. XX, pequenos cabelos
 Nota - *vd. Campos e Sousa, "Loiça Brasonada"*,
 pág. 143
 Dim. - 23 cm € 250 - 375

246
CHÁVENA E PIRES EM PORCELANA
DA CHINA, decoração policromada com
 armas de Magalhães de Barros Lançós,
 séc. XX, chávena partida e colada, faltas
 Nota - *vd. Campos e Sousa, "Loiça Brasonada"*,
 pág. 143; Dim. - 6,5 x 10 cm € 100 - 150

247
PRATO DE SOPA EM PORCELANA
DA CHINA, decoração policromada dita
 Mandarim com armas do Governo Geral
 da Índia, séc. XIX, esbeaçadelas restauradas
 Nota - *vd. Nuno de Castro "A Porcelana ..."*,
 pág. 246
 Dim. - 25,5 cm € 400 - 600

248
CHÁVENA E PIRES EM PORCELANA
DA CHINA, decoração policromada com
 armas de Magalhães de Barros Lançós,
 séc. XX, esbeaçadela na base do prato
 Nota - *vd. Campos e Sousa, "Loiça Brasonada"*,
 pág. 143; Dim. - 6,5 x 10 cm € 200 - 300



249

COVILHETE RECORTADO EM PORCELANA DA CHINA,
Companhia das Índias, decoração policromada
com armas de D. José Ribeiro da Fonseca Figueiredo e Sousa,
Bispo do Porto,
reinado Qianlong, séc. XVIII

*Nota - idêntico aos representados em Nuno de Castro
in "A Porcelana Chinesa...", págs. 88 e 89*

Dim. - 25,5 cm

€ 10.000 - 15.000

250

PRATO DE SOBREMESA EM PORCELANA DA CHINA,
Companhia das Índias, decoração policromada
com armas de D. Bernardo José Maria de Silveira e Lorena,
Conde de Sarzedas,
reinado Jiaqing, séc. XVIII/XIX,
ligeiro desgaste no dourado

*Nota - idêntico ao serviço representado em Nuno de Castro
in "A Porcelana Chinesa...", pág. 199*

Dim. - 19,5 cm

€ 1.800 - 2.500