



**II4**  
**SOUSA LOPES - 1879-1944**

"Pátio veneziano",  
óleo sobre tela, assinado

Dim. - 23,5 x 17,5 cm

€ 2.500 - 3.750



**II6**  
**JOSÉ CONTENTE - 1907-1957**

"Trecho de vila",  
óleo sobre tela colada em cartão, assinado e datado de 1938

Dim. - 32 x 21 cm

€ 1.000 - 1.500



**II5**  
**CARLOS RAMOS - 1912-1983**

"Trecho de rio com barco na margem",  
óleo sobre tela, assinado

Dim. - 38,5 x 48 cm

€ 2.000 - 3.000



**II7**  
**"CASARIO RURAL COM FIGURAS",**  
óleo sobre contraplacado de madeira,  
escola portuguesa, séc. XX

Dim. - 22 x 33 cm

€ 500 - 750





**118**  
**ANTÓNIO CARNEIRO - 1872-1930**

"Palheiros - praia",  
óleo sobre madeira, assinado e datado de 1920 e de 1921  
Dim. - 15,5 x 23,5 cm €14.000 - 20.000

**119**  
**TOMÁS DA ANUNCIACÃO - 1818-1879**

"Gado no estábulo",  
óleo sobre madeira, assinado e datado de 1860  
Dim. - 29 x 40 cm €12.000 - 18.000





120

**120**  
**JOSEFA GRENO - 1850-1902**  
"Natureza morta - Jarra com flores",  
óleo sobre tela, assinado  
Dim. - 100 x 58 cm

€ 7.000 - 10.000

**121**  
**NUNO SIQUEIRA - NASC. 1924**  
"Abstracto",  
acrílico sobre tela, assinado e datado de 1972, defeito na tela  
Dim. - 28 x 34 cm

€ 500 - 750





I22

**HENRIQUE MEDINA - 1901-1988**

"Paisagem com rio e barcos ancorados",

óleo sobre tela colada em madeira, assinado e datado de 1968

Dim. - 47,5 x 55 cm

€ 12.000 - 18.000

I23

**JOÃO REIS - 1899-1982**

"Barcos ancorados",

óleo sobre tela, assinado

Dim. - 51 x 61 cm

€ 15.000 - 22.500





I24



I25



I26

**I24**  
**ANTÓNIO PEDRO - 1907-1966**  
 "Mão, pomba e copo de vinho",  
 óleo sobre tela,  
 assinado e datado de Londres de 1945  
 Dim. - 41 x 30,5 cm

€ 7.000 - 10.000

**I25**  
**GIL TEIXEIRA LOPES - NASC. 1936**  
 "Menina",  
 óleo sobre platex,  
 assinado e datado de 1986  
 Dim. - 50 x 40 cm

€ 2.500 - 3.750

**I26**  
**JACINTO LUÍS - NASC. 1945**  
 "Quiosque",  
 óleo sobre tela,  
 assinado e datado de 1989  
 Dim. - 81,5 x 64,5 cm

€ 1.000 - 1.500





127  
ANTÓNIO DACOSTA - 1914-19??  
"O Gasogéneo",  
óleo sobre tela,

assinado (período das Metamorfoses - 1939/40)

Nota - pertenceu à coleção Agostinho Fernandes

Dim. - 82 x 66 cm

€ 40.000 - 60.000

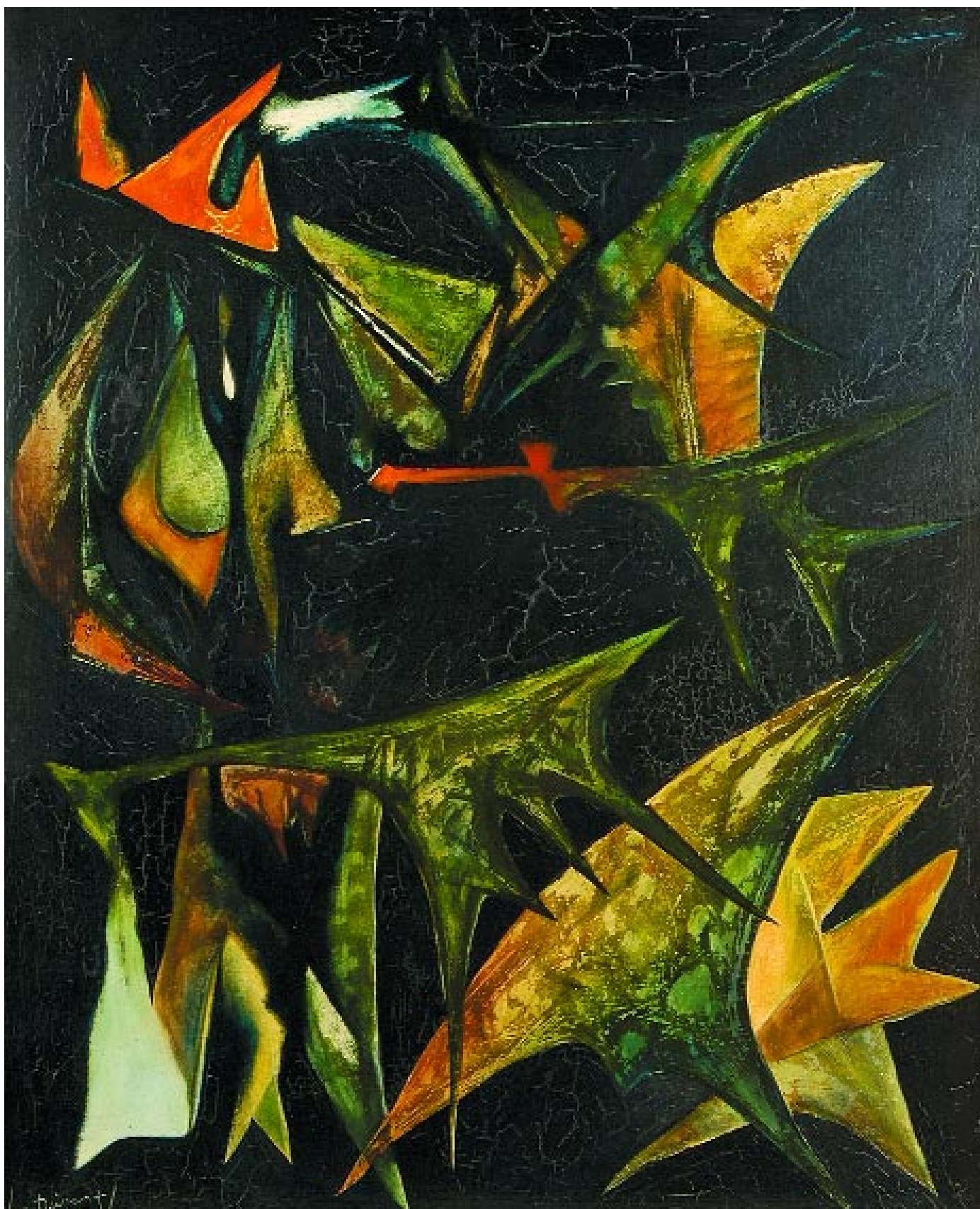

128  
VESPEIRA - NASC. 1925  
"Abstracto",  
óleo sobre platex,

assinado e datado de 1951, com craquelé  
Nota - pertenceu à coleção Agostinho Fernandes  
Dim. - 73 x 60 cm

€ 15.000 - 22.500

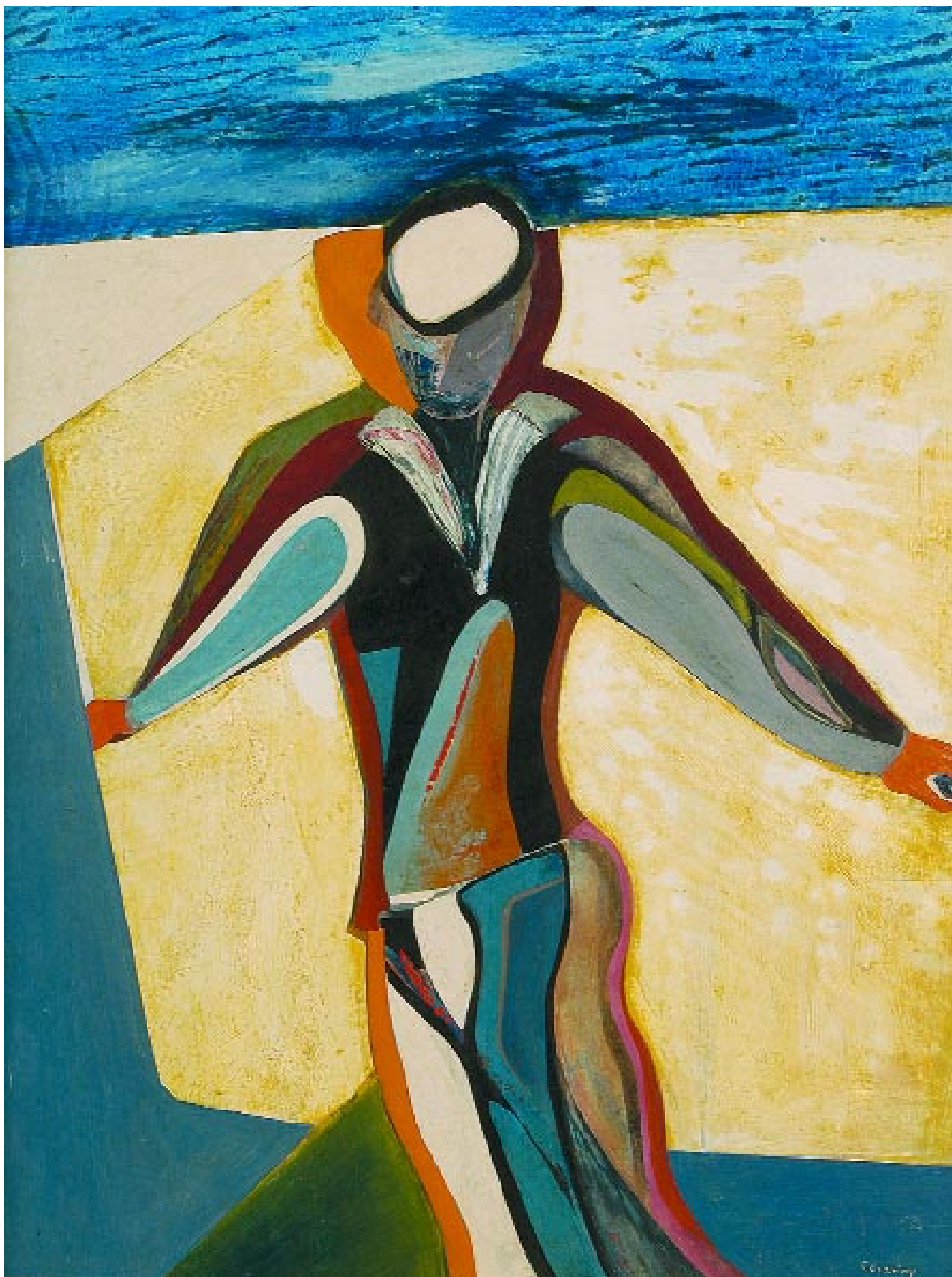

129  
**MÁRIO CESARINY - NASC. 1923**  
"O Separador",  
óleo sobre platex,

assinado,  
datado no verso de 1969  
Dim. - 59,5 x 45,5 cm

€ 15.000 - 22.500





**I30**  
**CARLOS RAMOS - 1912-1983**

"Trecho de aldeia",  
óleo sobre tela, assinado  
Dim. - 66 x 51 cm

€ 3.000 - 4.500



**I32**  
**ARTUR BUAL - 1926-1999**

"Ruínas do Convento do Carmo",  
óleo sobre tela, assinado e datado de 1988  
Dim. - 73 x 54,5 cm

€ 2.000 - 3.000

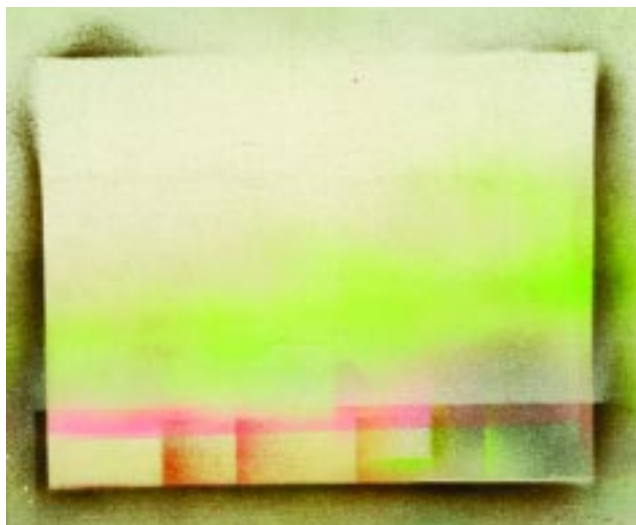

**I31**  
**NUNO SIQUEIRA - NASC. 1924**

"Abstracto",  
acrílico sobre tela, assinado e datado de 1974  
Dim. - 32 x 37,5 cm

€ 600 - 900



**I33**  
**NORONHA DA COSTA - NASC. 1942**

"Natureza morta - pote iluminado",  
acrílico sobre tela, assinado no verso  
Dim. - 53,5 x 65 cm

€ 2.000 - 3.000



**134**  
**JOSÉ CERCAS - 1914-1992**

"A Amélia das laranjas",  
 óleo sobre tela,  
 assinado,  
 furos na tela  
 Dim. - 74 x 60,5 cm

€ 1.200 - 1.800



**117**  
**"RIO E CASARIO",**  
 óleo sobre cartão,  
 escola portuguesa,  
 séc. XX,  
 assinatura não identificada  
 Dim. - 22 x 27 cm

€ 500 - 750

**136**  
**GOMES MARTINS - NASC. 1922**

"Tejo - Lisboa",  
 óleo sobre tela,  
 assinado  
 Dim. - 70 x 110 cm

€ 1.500 - 2.250







**137**  
**ANTÓNIO TEIXEIRA LOPES**  
 - 1866-1942,  
 "Rainha Santa Isabel", escultura em gesso,  
 assinada, restauro nos dedos e na coroa  
 Dim. - 44 cm € 450 - 650

**138**  
**ANTÓNIO TEIXEIRA LOPES**  
 - 1866-1942,  
 "Busto de menina",  
 escultura em bronze, assinada,  
 Dim. - 20 cm € 600 - 900

**139**  
**ANTÓNIO TEIXEIRA LOPES**  
 - 1866-1942,  
 "Caim",  
 escultura em gesso, assinada  
 Dim. - 49 cm € 1.800 - 2.500

**140**  
**ANTÓNIO TEIXEIRA LOPES**  
 - 1866-1942,  
 "Figura feminina com duas crianças",  
 escultura em gesso, assinada  
 Dim. - 25 cm € 200 - 300

**141**  
**ANTÓNIO TEIXEIRA LOPES**  
 - 1866-1942,  
 "Vulcano", escultura em gesso, assinada  
 e datada de 1888, faltas e defeitos  
 Dim. - 61 cm € 1.000 - 1.500

**142**  
**"BUSTO DE HOMEM",**  
 escultura em bronze sobre base  
 de mármore, portuguesa, séc. XIX/XX,  
 carimbo de fundição de Gaia  
 Dim. - 22 cm (bronze) € 400 - 600

**143**  
**ANTÓNIO TEIXEIRA LOPES**  
 - 1866-1942,  
 "Menino dormindo", escultura em gesso,  
 assinada, defeitos nos dedos  
 Dim. - 18 x 36,5 x 24 cm € 500 - 750

**144**  
**ANTÓNIO TEIXEIRA LOPES**  
 - 1866-1942,  
 "Busto de rapariga com tranças",  
 escultura em gesso, assinada,  
 Dim. - 25,5 cm € 700 - 1.000

**145**  
**LEQUE COM VARETAS EM XARÃO**  
**NEGRO COM DOURADOS**, papel pintado  
 "figuras orientais" com caras em marfim,  
 China, séc. XIX, estojo lacado, pequenos  
 defeitos; Dim. - 28 x 52 cm € 40 - 60



**I46**  
**"NOSSA SENHORA DA CONCEIÇÃO"**,  
 escultura em marfim,  
 indo-portuguesa,  
 séc. XVIII  
 Dim. - 21 cm                    € 3.000 - 4.500

**I47**  
**"SÃO JOÃO EVANGELISTA"**,  
 escultura em marfim,  
 indo-portuguesa, séc. XVII/XVIII,  
 pequenas faltas e defeitos  
 Dim. - 11 cm                    € 500 - 750

**I48**  
**"CRISTO CRUCIFICADO"**,  
 escultura em marfim com cruz em  
 pau santo com entalhamentos dourados,  
 indo-portuguesa, séc. XVIII/XIX  
 Dim. - 42 cm (total)            € 300 - 450

**I49**  
**"SÃO JOÃO BAPTISTA"**,  
 escultura em marfim com restos  
 de policromia, indo-portuguesa,  
 séc. XVII/XVIII, pequenas faltas  
 Dim. - 12 cm                    € 1.500 - 2.250

**I50**  
**"FLAUTA MÁGICA"**,  
 escultura em marfim,  
 europeia, séc. XIX  
 pequenas faltas e defeitos  
 Dim. - 24,5 cm                    € 700 - 1.000

**I51**  
**"SÃO JOÃO BAPTISTA"**,  
 escultura em marfim,  
 indo-portuguesa, séc. XVIII,  
 faltas nos dedos da mão direita  
 Dim. - 29 cm                    € 2.500 - 3.750

**I52**  
**"CRISTO CRUCIFICADO"**,  
 escultura em marfim,  
 indo-portuguesa,  
 séc. XVII/XVIII  
 Dim. - 23,5 cm                    € 1.100 - 1.600

**I53**  
**"CRISTO CRUCIFICADO"**,  
 escultura em marfim,  
 cingalo-portuguesa, séc. XVI/XVII,  
 sem braços e faltas nos pés  
 Dim. - 16 cm                    € 500 - 750

**I54**  
**"SAGRADA FAMÍLIA"**, três esculturas  
 em madeira policromada com caras  
 e mãos em marfim, portuguesas,  
 séc. XVIII/XIX, pequenas faltas e defeitos  
 Dim. - 19 x 23 x 7 cm            € 1.000 - 1.500

**I55**  
**SINETE COM MÃO EM MARFIM**,  
 cunho em bronze gravado  
 com armas com coroa de visconde,  
 português, séc. XIX  
 Dim. - 13 cm                    € 600 - 900

**I56**  
**"CRISTO CRUCIFICADO"**,  
 escultura em marfim,  
 indo-portuguesa,  
 séc. XVII/XVIII  
 Dim. - 23 cm                    € 1.100 - 1.600

**I57**  
**"NOSSA SENHORA COM O MENINO"**,  
 escultura em marfim com base em  
 madeira entalhada, indo-portuguesa,  
 séc. XVII/XVIII, faltas e defeitos  
 Dim. - 20 cm                    € 2.500 - 3.750





**158**  
**CÓMODA D. JOSÉ DE PERNAS ALTAS COM DOURADOS,**  
portuguesa, séc. XVIII,  
restauros no dourado, pequenos defeitos  
*Dim. - 80 x 116 x 69 cm* € 3.000 - 4.500



**160**  
**CREDENCIA D. JOÃO V/D. JOSÉ EM NOGUEIRA,**  
tampo pintado, portuguesa, séc. XVIII,  
restauros nos pés, pequenas faltas e defeitos  
*Dim. - 87 x 94 x 52 cm* € 800 - 1.200



**159**  
**CÓMODA ESTILO D. MARIA EM PAU SANTO,**  
pés zoomórficos, portuguesa, séc. XIX,  
faltas e defeitos, pés não originais  
*Dim. - 87 x 110 x 57,5 cm* € 1.500 - 2.250



**161**  
**CÓMODA D. JOSÉ EM MADEIRA EXÓTICA COM ESTIRADOR,**  
portuguesa, séc. XVIII,  
ferragens não originais, pequenos defeitos  
*Dim. - 85 x 107 x 53 cm* € 5.000 - 7.500



**I62**  
**CAMA D. JOSÉ EM PAU SANTO**  
**COM ENTALHAMENTOS E FAIXA EMBUTIDA,**  
portuguesa, séc. XVIII, pequenos restauros e defeitos  
Dim. - 166 x 200 x 123 cm € 2.000 - 3.000



**I64**  
**PAPELEIRA DE DOIS CORPOS D. MARIA EM VINHÁTICO,**  
portuguesa, séc. XVIII/XIX,  
defeitos  
Dim. - 104 x 99 x 62 cm € 2.000 - 3.000



**I63**  
**MESA RÚSTICA EM CASTANHO COM TRÊS GAVETAS,**  
decoração goivada e gravada, portuguesa,  
séc. XVII, faltas e defeitos  
Dim. - 79 x 173 x 71 cm € 1.500 - 2.250



**I65**  
**ARCA EM CASTANHO,**  
frente e laterais com decoração sulcada "rosáceas",  
portuguesa, séc. XVII, faltas e defeitos  
Dim. - 57 x 140 x 54 cm € 2.000 - 3.000





**I66**  
**BUFETE DE TORCIDOS E TREMIDOS EM PAU SANTO,**  
 português, séc. XVIII,  
 pequenos defeitos  
*Dim. - 80 x 119,5 x 73 cm* € 3.500 - 5.000



**I68**  
**MESA ESTILO INDO-PORTUGUÊS EM TECA**  
**E OUTRAS MADEIRAS,**  
 adaptação com partes do séc. XVII, restauros, faltas e defeitos  
*Dim. - 80 x 95 x 53* € 3.800 - 5.500



**I67**  
**CÓMODA D. MARIA EM VINHÁTICO,**  
 portuguesa, séc. XVIII/XIX,  
 ferragens não originais  
*Dim. - 99 x 124 x 58 cm* € 1.700 - 2.500



**I69**  
**CÓMODA D. MARIA EM VINHÁTICO,**  
 portuguesa, séc. XVIII/XIX, puxadores em pau santo  
 com embutido de marfim, pequenos defeitos  
*Dim. - 96 x 122 x 64 cm* € 1.500 - 2.250