



**137**  
**JAIME MURTEIRA - 1910-1986,**  
 "Dia de mercado",  
 óleo sobre tela, assinado  
 Dim. - 46 x 61 cm

€ 7.000 - 10.500

**138**  
**LUCIANO FREIRE - 1864-1934,**  
 "Cidade do Magreb com figuras",  
 óleo sobre tela, não assinado, pequenos restauros  
 Dim. - 50 x 98,5 cm

€ 4.000 - 6.000



**I39**  
**FALCÃO TRIGOSO**

- 1879-1956,

"Adro de São Julião -

Ericeira",

óleo sobre madeira,

assinado,

numerado no verso nº 401

Nota: obra reproduzida

in "Falcão Trigoso

- A Vida e a Obra do Autor",

Edições INAPA, pág. 97

Dim. - 31 x 37,5 cm

€ 4.000 - 6.000

**I40**

**JAIME MurTEIRA**

- 1910-1986,

"Paisagem

- casa junto à margem",

óleo sobre tela,

assinado,

datado de 1951,

falta na tinta

Dim. - 46 x 61 cm

€ 5.000 - 7.500

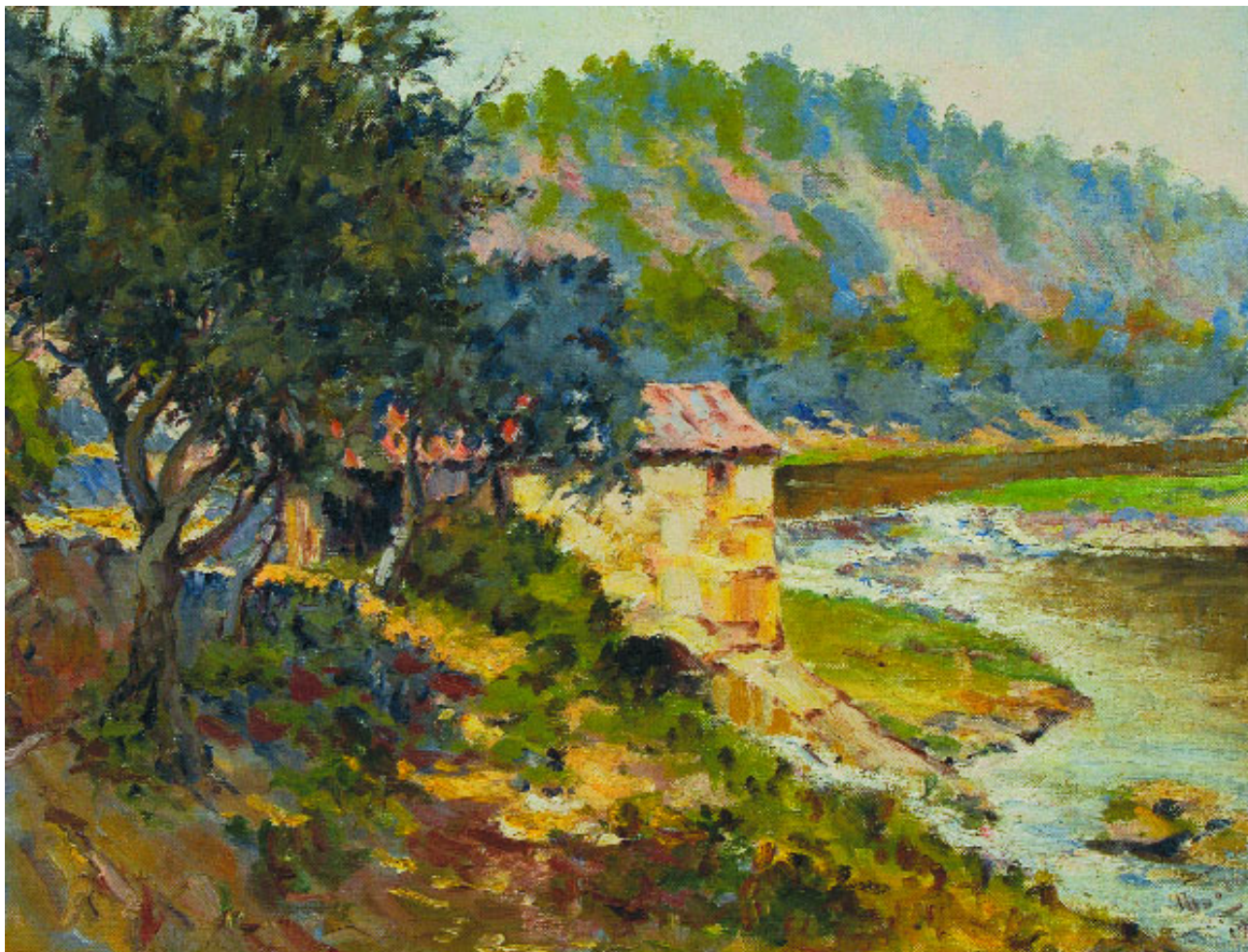
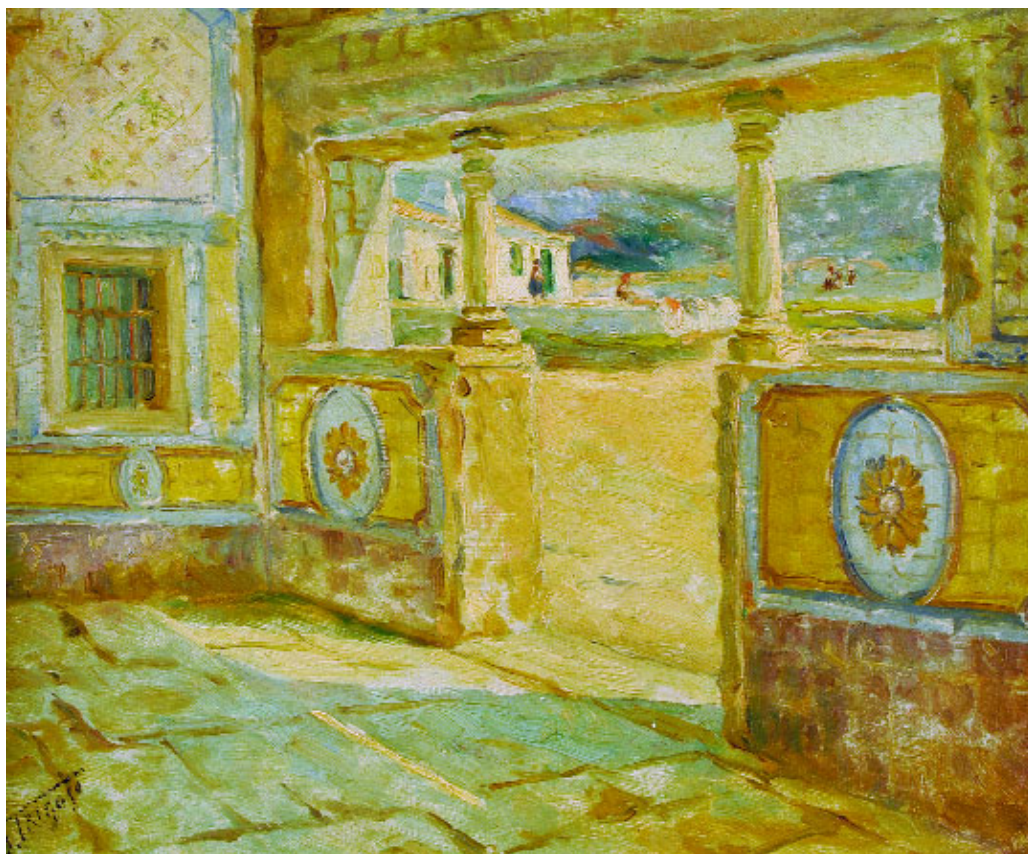



**I43**  
**ALBERTO CAMPOS**  
- SÉC. XX

"Monte da Virgem  
- Oliveira do Bairro",  
óleo sobre cartão,  
assinado

*Dim. - 16 x 34,5 cm*

€ 400 - 600

**I44**  
**A. MOREIRA**  
- SÉC. XX,

"Paisagem açoreana  
- cavalo carregando bilhas de leite",  
óleo sobre tela,  
assinado,

datado de 1989

*Dim. - 59 x 69 cm*

€ 250 - 375

**I45**  
**"AVEIRO**  
- BARCOS E FIGURAS NO CAIS",

óleo sobre tela,  
assinatura não identificada,  
séc. XX

*Dim. - 60 x 1,20 cm*

€ 400 - 600

**I41**  
**ANTÓNIO GUIMARÃES - NASC. 1928,**  
"Rapaz alentejano", óleo sobre tela, assinado e datado de 1947  
*Dim. - 64 x 52 cm* € 400 - 600

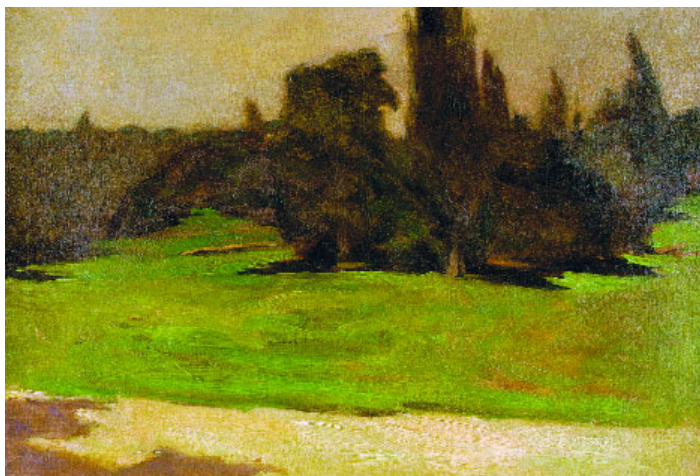

**I42**  
**JOÃO FERREIRA DA COSTA - 1885-19??,**

"Paisagem",  
óleo sobre tela,  
assinado e datado de 1910

*Dim. - 45,5 x 65 cm*

€ 600 - 900



**I46**  
**HENRI-ÉDOUARD HUGUENIN - SÉC. XIX/XX,**

"Paisagem alpina",  
óleo sobre tela,  
assinado e datado de 1934

*Dim. - 60 x 73 cm*

€ 2.300 - 3.450

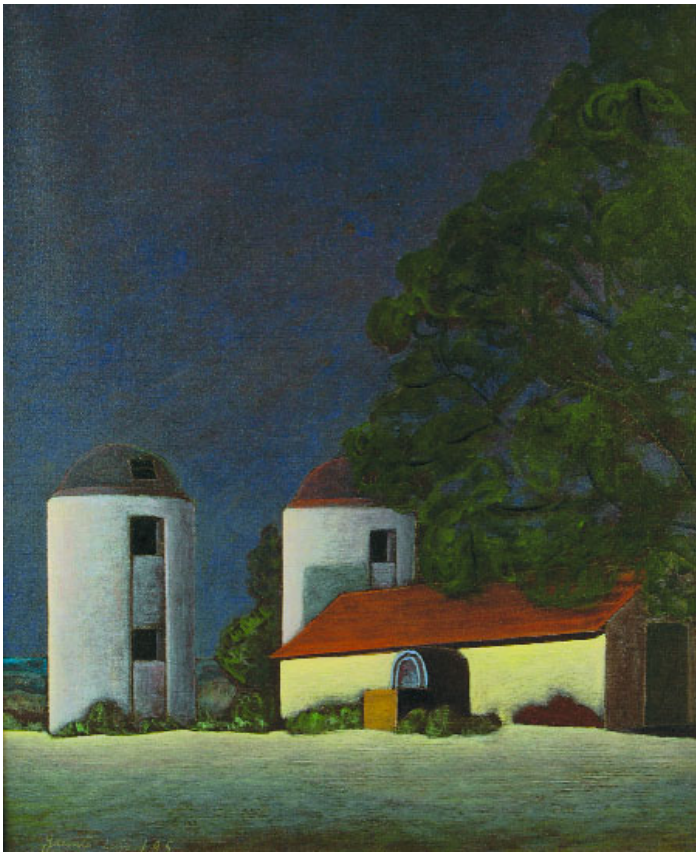

**I47**  
**JACINTO LUÍS - NASC. 1945**  
 "Casa rural e silos",  
 óleo sobre tela, assinado e datado de 1995  
 Dim. - 73,5 x 60,5 cm

€ 1.800 - 2.700

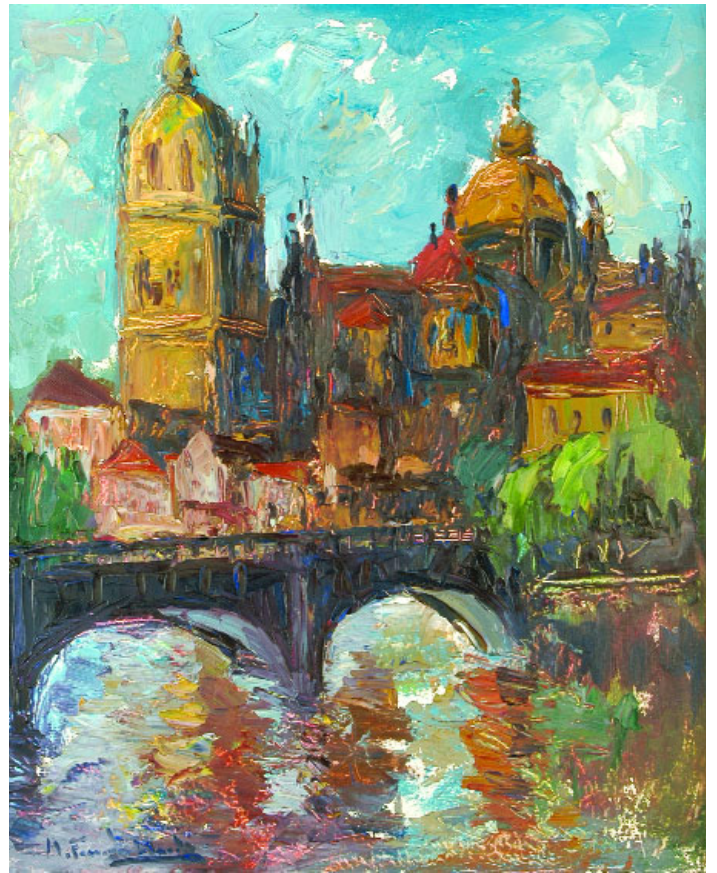

**I49**  
**MARIA FERNANDA AMADO - NASC. 1924**  
 "Catedral",  
 óleo sobre plateg, assinado  
 Dim. - 45 x 37 cm

€ 500 - 750



**I48**  
**A. MOREIRA - SÉC. XX,**  
 "Cais em Vila Franca do Campo - S. Miguel",  
 óleo sobre tela, assinado e datado de 1990  
 Dim. - 90 x 1,20 cm

€ 1.000 - 1.500



**I50**  
**GOMES MARTINS - NASC. 1922,**  
 "Pescadores na praia da Nazaré",  
 óleo sobre plateg, assinado  
 Dim. - 61 x 75,5 cm cm

€ 1.000 - 1.500



156

**I51**

**ARCA DE GRANDES DIMENSÕES**, vinhático com molduras e frisos pintados de negro, ferragens em bronze, portuguesa, séc. XVIII, pequenos defeitos; *D.* - 79 x 182 x 66 cm € 3.000 - 4.500

**I52**

**ARCA**, vinhático, ferragens e pregaria em ferro, portuguesa, séc. XVIII/XIX, pequenos defeitos  
*Dim.* - 41,5 x 95 x 51 cm € 600 - 900

**I53**

**MESA DE CANCELA**, nogueira, abas redondas, portuguesa, séc. XVIII, faltas e defeitos  
*Dim.* - 64 x 86 x 48 cm € 800 - 1.200

**I54**

**FLOREIRA**, estilo Jorge III, mogno com filetes, recipiente em cobre, inglesa, séc. XIX, muitas faltas e defeitos  
*Dim.* - 92 cm € 200 - 300

**I55**

**ÉTAGÈRE**, mogno, aplicações em prata, contraste Javali (1887-1937), portuguesa, séc. XIX/XX, faltas e defeitos  
*Dim.* - 84 x 62 x 44 cm € 1.000 - 1.500

**I56**

**LOUCEIRO**, D. Maria, vinhático, corpo superior com vidrinhos, português, séc. XVIII/XIX, faltas e defeitos  
*Dim.* - 218 x 127 x 62,5 cm € 2.000 - 3.000



**I57**  
**PAPELEIRA,**  
 D. Maria, pau santo, interior com escaninhos,  
 portuguesa, séc. XVIII, pequenos defeitos  
 Dim. - 120,5 x 121 x 63 cm

€ 10.000 - 15.000

**I58**  
**BUFETE,** pau santo, tampo em vinhático, gavetas com tremidos,  
 travejamento torneado, português, séc. XVII/XVIII, pequenos  
 defeitos, faltas de ferragens  
 Dim. - 85 x 138 x 87 cm

€ 3.000 - 4.500





**I59**  
**ARCA,**  
 nogueira, frisos pintados a negro "losango",  
 portuguesa, séc. XVIII, pequenos defeitos  
 Dim. - 46 x 108,5 x 42 cm

€ 800 - 1.200



**I61**  
**BURRA DE PEQUENAS DIMENSÕES,** ferro com pinturas,  
 interior da tampa com mecanismo tapado por chapa gravada  
 "mascarão", alemã, séc. XVI/XVII, faltas na pintura  
 Dim. - 26 x 46 x 25 cm

€ 2.000 - 3.000



**I60**  
**CAMA D. JOSÉ,**  
 pau santo com entalhamentos,  
 portuguesa, séc. XVIII, faltas e defeitos  
 Dim. - 183 x 200 x 138 cm

€ 1.800 - 2.700



**I62**  
**CAMA D. MARIA,** pau santo com entalhamentos e embutidos,  
 medalhão central estofado a seda bordada "flores", portuguesa,  
 séc. XVIII, pequenos defeitos, travejamento dos pés não original  
 Dim. - 199 x 190 x 118 cm

€ 2.500 - 3.750



**I63**  
**CÓMODA D. JOSÉ,**  
nogueira e castanho com entalhamentos,  
portuguesa, séc. XVIII, pequenos defeitos  
*Dim. - 86 x 104 x 56 cm*

€ 2.000 - 3.000

**I64**  
**CÓMODA D. MARIA,**  
trabalho de marqueterie de diversas madeiras,  
portuguesa, séc. XVIII/XIX, faltas e defeitos  
*Dim. - 84 x 99 x 50 cm*

€ 3.000 - 4.500







**I65**  
**CONTADOR,**  
 nogueira, português, séc. XVII/XVIII,  
 restauros, faltas e defeitos  
 Dim. - 56,5 x 105,5 x 45 cm

€ 1.500 - 2.250



**I67**  
**CAIXA,** pau santo com embutidos de marfim, aplicações  
 em cobre com restos de dourado, espelho da fechadura gravado  
 "águia bicéfala", séc. XVIII, ligeiros defeitos  
 Dim. - 11 x 13,5 x 17 cm

€ 2.000 - 3.000



**I66**  
**PAR DE FAUTEUILS D. JOSÉ,**  
 pau santo, assento e costas de palhinha, portuguesas, séc. XVIII,  
 pequenos defeitos, um com palhinha em mau estado  
 Dim. - 98,5 x 68 x 57 cm

€ 3.000 - 4.500



**I68**  
**MESA DE ENCOSTAR D. JOSÉ/D. MARIA,**  
 vinhático, portuguesa, séc. XVIII,  
 pequenos defeitos  
 Dim. - 70,5 x 86 x 43 cm

€ 400 - 600